



## Statistische Berichte

Kennziffer  
G III 1 m  
9/2010

# Ausfuhr und Einfuhr Bayerns im September 2010



# Bestellen im Internet

## [www.statistik.bayern.de/veroeffentlichungen](http://www.statistik.bayern.de/veroeffentlichungen)

### **Kostenlos** (Informationelle Grundversorgung)

Alle Statistischen Berichte und die Querschnittsveröffentlichung „Bayern Daten“ können im Internetangebot des Landesamts unter „Veröffentlichungen“ kostenlos als Datei (PDF und teilweise EXCEL) heruntergeladen werden.

### **Kostenpflichtig**

Alle anderen Veröffentlichungen sind im Internetangebot kostenpflichtig. Sie können dort als Datei (auch auf Datenträger) und auch als Druckausgabe bestellt werden. In diesen Fällen ist lediglich eine einmalige Anmeldung erforderlich.

### **Lieferung**

- per Download (bei kostenlosen Dateien)
- per E-Mail (als PDF-Datei oder -falls verfügbar- als XLS-Datei)
- per Post (als Druck-Ausgabe oder als CD-ROM bzw. DVD)

### **Newsletter-Service**

Per E-Mail benachrichtigen wir Sie aktuell über unsere Neuerscheinungen. Dabei können Sie individuell auswählen, welche Themen Sie beobachten möchten.

### Zeichenerklärung

0	mehr als nichts, aber weniger als die Hälfte der kleinsten in der Tabelle nachgewiesenen Einheit	( )	Nachweis unter dem Vorbehalt, dass der Zahlenwert erhebliche Fehler aufweisen kann
-	nichts vorhanden oder keine Veränderung	p	vorläufiges Ergebnis
/	keine Angabe, da Zahl nicht sicher genug	r	berichtigtes Ergebnis
·	Zahlenwert unbekannt, geheimzuhalten oder nicht rechenbar	s	geschätztes Ergebnis
...	Angabe fällt später an	D	Durchschnitt
x	Tabellenfach gesperrt, da Aussage nicht sinnvoll	≙	entspricht

### **Auf- und Abrundungen**

Im Allgemeinen ist ohne Rücksicht auf die Endsummen auf- bzw. abgerundet worden. Deshalb können sich bei der Summierung von Einzelangaben geringfügige Abweichungen zu den ausgewiesenen Endsummen ergeben. Bei der Aufgliederung der Gesamtheit in Prozent kann die Summe der Einzelwerte wegen Rundens vom Wert 100 % abweichen. Eine Abstimmung auf 100 % erfolgt im Allgemeinen nicht.

### Impressum

Verleger, Herausgeber und Druck Bayerisches Landesamt für Statistik und Datenverarbeitung  
Neuhauser Straße 8, 80331 München  
Briefanschrift: 80288 München

Bestellungen  
Telefon 089 2119-205  
Telefax 089 2119-457  
E-Mail [vertrieb@statistik.bayern.de](mailto:vertrieb@statistik.bayern.de)  
Internet [www.statistik.bayern.de](http://www.statistik.bayern.de)

© Bayerisches Landesamt für Statistik und Datenverarbeitung, München 2010  
Alle Veröffentlichungen oder Daten sind Werke im Sinne § 2 Urheberrechtsgesetz. Die Verwendung, Vervielfältigung und/oder Verbreitung von Veröffentlichungen oder Daten gleich welchen Mediums (Print, Datenträger, Datei etc.) – auch auszugsweise – ist nur mit Quellenangabe gestattet.  
Sie bedarf der vorherigen Genehmigung bei Nutzung für gewerbliche Zwecke, bei entgeltlicher Verbreitung oder bei Weitergabe an Dritte sowie bei Weiterverbreitung über elektronische Systeme und/oder Datenträger. Sofern in den Produkten auf das Vorhandensein von Copyrightrechten Dritter hingewiesen wird, sind die in deren Produkten ausgewiesenen Copyrightbestimmungen zu wahren. Alle übrigen Rechte bleiben vorbehalten.

# Inhaltsverzeichnis

Seite

## Textteil

Vorbemerkungen .....	2
Schaubild: Monatliche Entwicklung der Ausfuhr Bayerns nach Bestimmungsländergruppen sowie der Einfuhr Bayerns nach Ursprungsländergruppen .....	4

## Tabellenteil

### Ausfuhr

1. Entwicklung der Ausfuhr Bayerns nach Warengruppen .....	6
2. Ausfuhr Bayerns nach Warengruppen .....	8
3. Ausfuhr Bayerns nach Warengruppen und Warenuntergruppen .....	9
4. Ausfuhr Bayerns nach Erdteilen, Bestimmungsländern und Ländergruppen .....	14

### Einfuhr

1. Entwicklung der Einfuhr Bayerns nach Warengruppen .....	20
2. Einfuhr Bayerns nach Warengruppen .....	22
3. Einfuhr Bayerns nach Warengruppen und Warenuntergruppen .....	23
4. Einfuhr Bayerns nach Erdteilen, Ursprungsländern und Ländergruppen .....	28

## Vorbemerkungen

Die Außenhandelsstatistik basiert insbesondere auf folgenden **Rechtsgrundlagen**:

- Gesetz über die Statistik für Bundeszwecke (Bundesstatistikgesetz – BStatG) vom 22. Januar 1987 (BGBl I S. 462, 565), zuletzt geändert durch Artikel 3 des Gesetzes vom 7. September 2007 (BGBl I S. 2246),
- Verordnung (EG) Nr. 638/2004 des Europäischen Parlaments und des Rates vom 31. März 2004 über die Gemeinschaftsstatistiken des Warenverkehrs zwischen Mitgliedstaaten und zur Aufhebung der Verordnung (EWG) Nr. 3330/91 des Rates (ABl. EG Nr. L 102 S. 1), geändert durch Verordnung (EG) Nr. 222/2009 des Europäischen Parlaments und des Rates vom 11. März 2009 (ABl. L 87 vom 31.3.2009, S. 160),
- Verordnung (EG) Nr. 1982/2004 der Kommission vom 18. November 2004 zur Durchführung der Verordnung (EG) Nr. 638/2004 des Europäischen Parlaments und des Rates über die Gemeinschaftsstatistiken des Warenverkehrs zwischen Mitgliedstaaten und zur Aufhebung der Verordnungen (EG) Nr. 1901/2000 und (EWG) Nr. 3590/92 der Kommission (ABl. EG Nr. L 343 S. 3), zuletzt geändert durch Verordnung (EU) Nr. 96/2010 der Kommission vom 4. Februar 2010 (ABl. L 34 vom 5.2.2010, S. 1),
- Verordnung (EG) Nr. 471/2009 des Europäischen Parlaments und des Rates vom 6. Mai 2009 über Gemeinschaftsstatistiken des Außenhandels mit Drittländern und zur Aufhebung der Verordnung (EG) Nr. 1172/95 des Rates (ABl. L 152 vom 16.6.2009, S. 23),
- Verordnung (EU) Nr. 92/2010 der Kommission vom 2. Februar 2010 zur Durchführung der Verordnung (EG) Nr. 471/2009 des Europäischen Parlaments und des Rates über Gemeinschaftsstatistiken des Außenhandels mit Drittländern hinsichtlich des Datenaustauschs zwischen den Zollbehörden und den nationalen statistischen Stellen, der Erstellung von Statistiken und der Qualitätsbewertung (ABl. L 31 vom 3.2.2010, S. 4),
- Verordnung (EU) Nr. 113/2010 der Kommission vom 9. Februar 2010 zur Durchführung der Verordnung (EG) Nr. 471/2009 des Europäischen Parlaments und des Rates über Gemeinschaftsstatistiken des Außenhandels mit Drittländern hinsichtlich der Abdeckung des Handels, der Definition der Daten, der Erstellung von Statistiken des Handels nach Unternehmensmerkmalen und Rechnungswährung sowie besonderer Waren oder Warenbewegungen (ABl. L 37 vom 10.2.2010, S. 1),
- Außenhandelsstatistikgesetz (AHStatG) in der im Bundesgesetzblatt Teil III, Gliederungsnummer 7402-1, veröffentlichten bereinigten Fassung, zuletzt geändert durch Artikel 10 des Gesetzes vom 25. April 2007 (BGBl I S. 594),
- Außenhandelsstatistik-Durchführungsverordnung (AHStatDV) in der Fassung der Bekanntmachung vom 29. Juli 1994 (BGBl I S. 1993), zuletzt geändert durch Verordnung vom 24. November 2008 (BGBl I S. 2238).

### Gegenstand

Die Außenhandelsstatistik Bayerns stellt den grenzüberschreitenden Warenverkehr Bayerns mit dem Ausland dar. Seit 1993 gliedert sich die Außenhandelsstatistik wegen der unterschiedlichen Erhebungsformen in die Intrahandelsstatistik (Handel mit den EU-Ländern) und die Extrahandelsstatistik (Handel mit den übrigen Staaten). Ausland im Sinne der Außenhandelsstatistik ist das Gebiet außerhalb der Bundesrepublik Deutschland.

### Erhebungsgebiet

Das Erhebungsgebiet der Außenhandelsstatistik umfasst das Gebiet des Freistaats Bayern.

### Anmeldung

Den Ergebnissen der Außenhandelsstatistik liegen im Allgemeinen die Angaben der Einführer und Ausführer zugrunde. Die Anmeldung zur Extrahandelsstatistik erfolgt in der Regel mit den Vordrucken „Einfuhranmeldung“ und „Ausfuhranmeldung“.

Den Ergebnissen der Intrahandelsstatistik liegen die statistischen Anmeldungen der innergemeinschaftlichen Erwerbe und Lieferungen im Sinne des Umsatzsteuergesetzes zugrunde.

### Darstellungsform

In der Außenhandelsstatistik wird die Ausfuhr im Spezialhandel und die Einfuhr im Generalhandel dargestellt.

Der **Spezialhandel** enthält im Wesentlichen die Waren, die aus der Erzeugung, der Bearbeitung oder Verarbeitung des Erhebungsgebietes stammen und ausgehen.

Er umfasst die Ausfuhr von Waren

- aus dem freien Verkehr,
- nach zollamtlich bewilligter aktiver Veredelung (Eigen- und Lohnveredelung),
- zur zollamtlich bewilligten passiven Veredelung, auch Ausbesserung.

Für die Ausfuhrstatistik der einzelnen Länder der Bundesrepublik Deutschland bildet der Herstellungsort der Güter das Grundmerkmal. Sind mehrere Orte an der Herstellung beteiligt, so gilt derjenige als Herstellungsort, in dem die Exportware die letzte, wirtschaftlich gerechtfertigte, wesentliche Be- oder Verarbeitung erfahren hat.

Der **Generalhandel** enthält alle in das Erhebungsgebiet eingehenden Waren mit Ausnahme der Waren der Durchfuhr und des Zwischenauslandsverkehrs.

Generalhandel und Spezialhandel enthalten übereinstimmend die unmittelbare Einfuhr von Waren in den freien Verkehr, zur zollamtlich bewilligten aktiven Veredelung (Eigen- und Lohnveredelung), nach zollamtlich bewilligter passiver Veredelung, auch Ausbesserung.

Der Generalhandel unterscheidet sich vom Spezialhandel durch die verschiedene Nachweisung der auf Lager eingeführten ausländischen Waren, und zwar werden nachgewiesen

- im Generalhandel alle Einfuhren auf Lager im Zeitpunkt ihrer Einlagerung,
- im Spezialhandel dagegen nur diejenigen Einfuhren auf Lager, die nicht zur Wiederausfuhr gelangen, zum Zeitpunkt ihrer Einfuhr aus Lager.

Die Einfuhr Bayerns im Generalhandel enthält also nicht nur die Waren, die zum Gebrauch, zum Verbrauch, zur Bearbeitung oder Verarbeitung in Bayern bestimmt sind, sondern auch Waren, die über Bayern als erstes bekanntes Zielland in andere Länder des Bundesgebiets oder wieder ins Ausland weitergeleitet werden.

Für die einzelnen Länder der Bundesrepublik Deutschland können somit – im Gegensatz zu deren Ausfuhr, bei der der Spezialhandel erfasst wird – die Einfuhren nur im Generalhandel ermittelt werden.

### **Befreiungen und Vereinfachungen**

Im Rahmen der Extrahandelsstatistik sind – bis auf wenige Ausnahmen – Warensendungen von weniger als 1000 Euro von der Anmeldung befreit.

Im Rahmen der Intrahandelsstatistik sind Unternehmen befreit, deren im Intrahandel getätigten jährlichen Versendungen in andere Mitgliedstaaten oder Eingänge aus anderen Mitgliedstaaten jeweils den Wert von 400 000 Euro im Vorjahr oder im laufenden Jahr nicht überschritten haben. Privatpersonen sind in der Intrahandelsstatistik grundsätzlich von der Auskunftspflicht befreit. Die Befreiungen von 400 000 Euro sind als Zuschätzungen in den Außenhandelsergebnissen enthalten.

Nicht einbezogen sind ferner Waren, die von ausländischen Streitkräften, die in der Bundesrepublik Deutschland stationiert sind, selbst ausgeführt und eingeführt werden.

### **Berichtsmonat**

Die Ausfuhren und Einfuhren werden im Allgemeinen im Monat des Grenzübergangs nachgewiesen. Durch unvermeidbare Aufenthalte bei der Anmeldung, aber auch durch Rückfragen, können in geringem Umfange Ausfuhren und Einfuhren in einer späteren Berichtszeit nachgewiesen sein.

### **Waresystematiken**

Benennung und Gruppierung der Waren in den Tabellen erfolgen seit Berichtsmonat Januar 2002 nach der Gliederung „Warengruppen und -untergruppen der Ernährungswirtschaft und der Gewerblichen Wirtschaft, (EGW Rev. 2002)“.

### **Mengen**

Die Mengenangaben (Dezitonne = dt = 100 kg) beziehen sich auf das Eigen- bzw. Reingewicht der Waren.

### **Werte**

Die Werte beziehen sich grundsätzlich auf den Grenzübergangswert, d. h. auf den Wert frei Grenze des Erhebungsgebietes. Bei der Ausfuhr oder Einfuhr nach Veredelung ist stets der volle Warenwert einschließlich der Veredelungskosten und der Vertriebskosten eingesetzt.

### **Bestimmungs- und Ursprungsgebiete**

In der Ausfuhr wird als **Bestimmungsland** das Land nachgewiesen, in dem die Waren gebraucht oder verbraucht, bearbeitet oder verarbeitet werden sollen. Ist das Bestimmungsland nicht bekannt, so gilt das letzte bekannte Land, in das die Waren verbracht werden sollen, als Bestimmungsland.

In der Einfuhr wird als **Ursprungsland** das Land nachgewiesen, in dem die Waren vollständig gewonnen oder hergestellt worden sind oder ihre letzte wesentliche und wirtschaftlich gerechtfertigte Be- oder Verarbeitung erfahren haben. Ist das Ursprungsland nicht bekannt, so tritt an diese Stelle das Versandungsland.

### **Auf- und Abrundungen**

Gelegentlich auftretende Differenzen in den Summen sind auf das Runden der Einzelpositionen zurückzuführen.

### **Vorläufige Ergebnisse**

Die Angaben für das laufende Jahr stellen vorläufige Ergebnisse dar.

### **Zeichenerklärung**

- |   |  |
|---|--|
| 0 | = mehr als nichts, aber weniger als die Hälfte der kleinsten in der Tabelle nachgewiesenen Einheit |
| - | = nichts vorhanden   |
| . | = Zahlenwert unbekannt oder geheimzuhalten   |

### Monatliche Entwicklung der Ausfuhr Bayerns von August 2008 bis September 2010 nach Bestimmungsländergruppen

Mrd. €

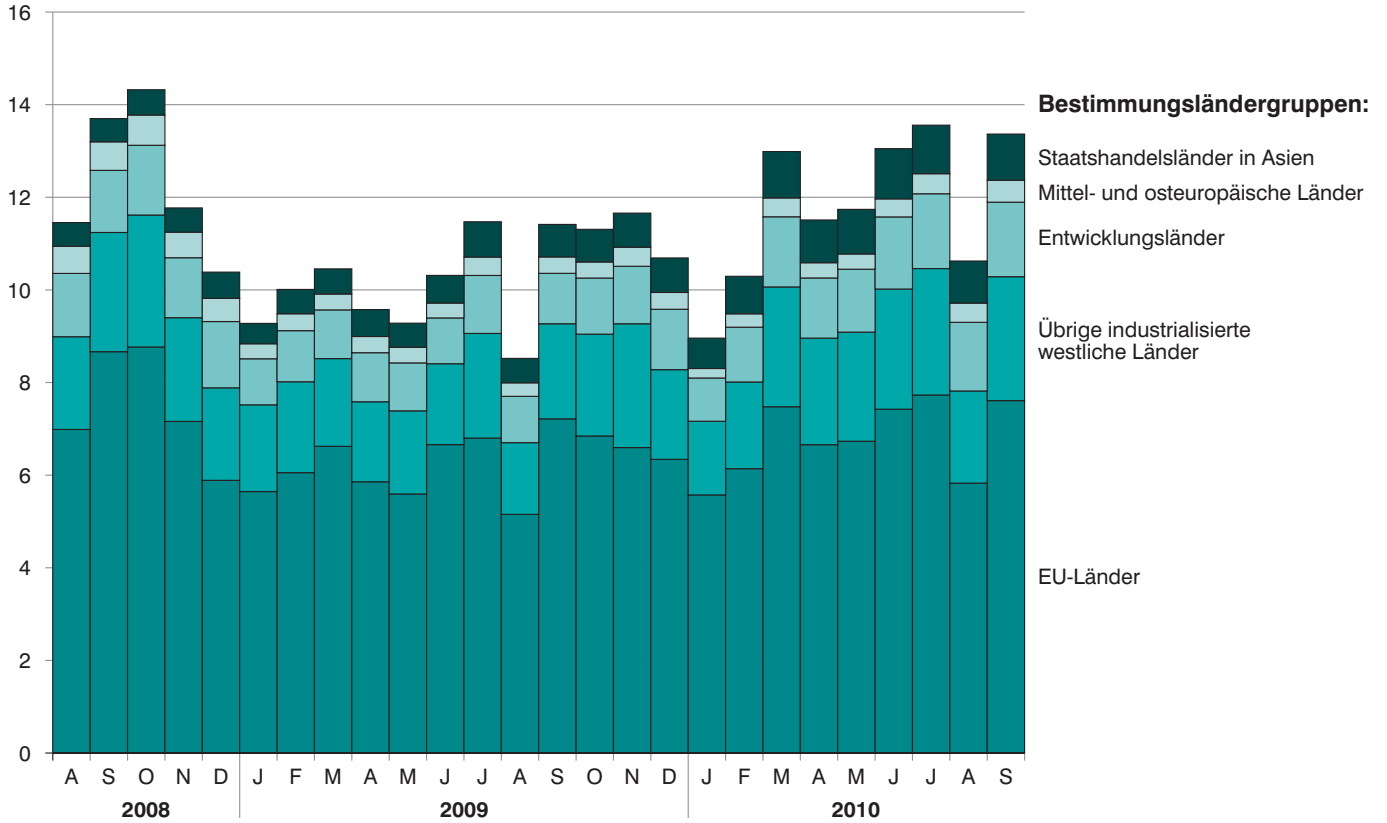

### Monatliche Entwicklung der Einfuhr Bayerns von August 2008 bis September 2010 nach Ursprungsländergruppen

Mrd. €

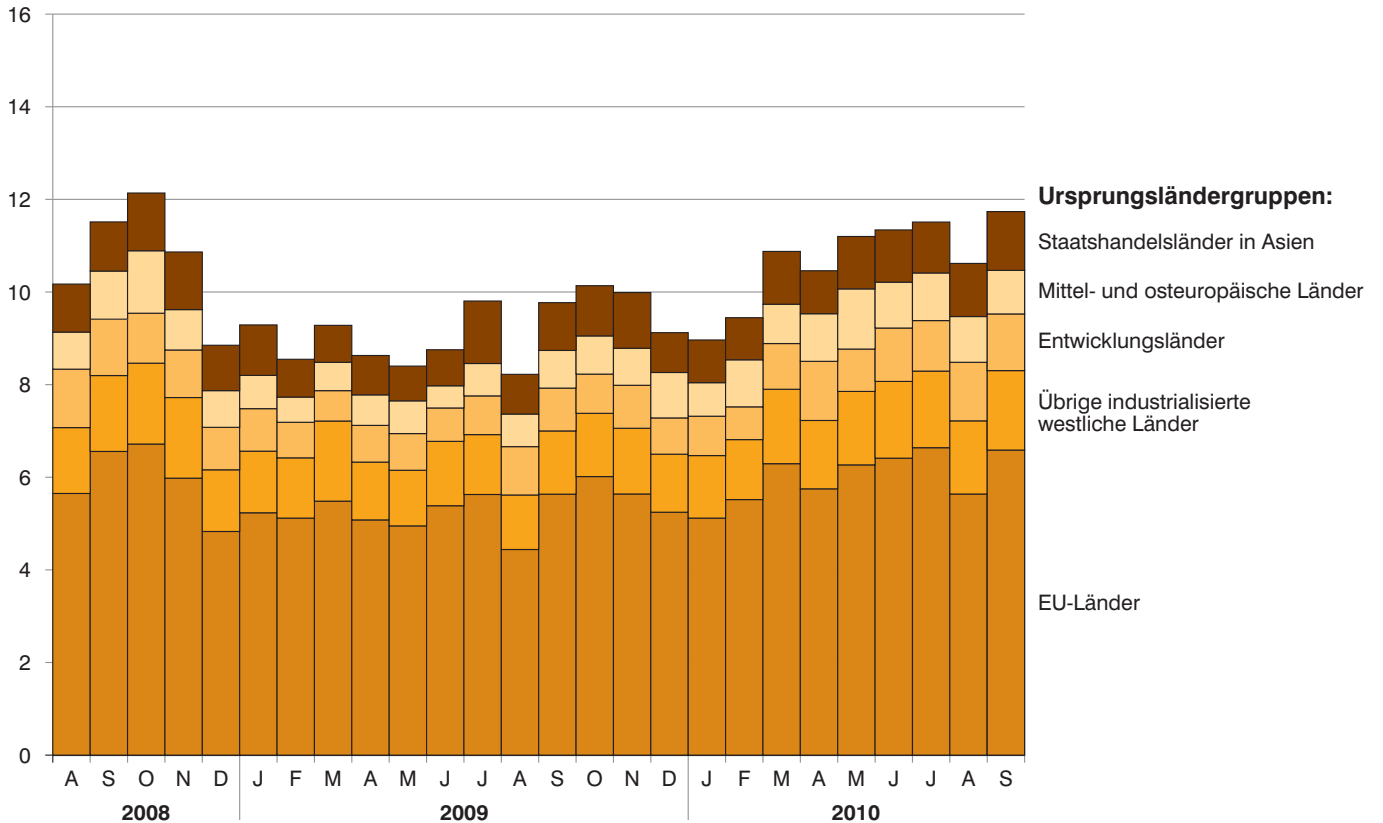

# Ausfuhr

## 1. Entwicklung der Ausfuhr Bayerns

Lfd. Nr.	Jahr Monat	Ausfuhr insgesamt	Ernährungswirtschaft				
			Lebende Tiere <sup>1)</sup>	Nahrungsmittel		Genussmittel	zusammen
				tierischen Ursprungs	pflanzlichen Ursprungs <sup>2)</sup>		
1 000 Euro							
1	1992 .....	51 690 424	79 353	2 051 244	977 416	598 921	3 706 935
2	1993 .....	49 710 092	70 538	2 053 464	904 682	511 420	3 540 105
3	1994 .....	54 377 706	55 679	1 994 119	1 037 935	522 176	3 609 910
4	1995 .....	57 994 687	70 286	1 878 104	1 029 413	424 757	3 402 560
5	1996 .....	61 439 344	81 575	1 874 776	1 158 846	562 281	3 677 479
6	1997 .....	70 718 129	70 509	1 948 881	1 340 925	565 085	3 925 400
7	1998 .....	77 375 090	84 757	2 038 085	1 456 200	598 586	4 177 628
8	1999 .....	80 959 795	98 602	2 145 596	1 416 692	748 273	4 409 163
9	2000 .....	92 877 843	129 288	2 235 377	1 519 722	827 085	4 711 473
10	2001 .....	98 300 627	110 682	2 514 397	1 483 868	821 602	4 930 548
11	2002 .....	102 471 896	141 483	2 427 882	1 465 606	699 920	4 734 891
12	2003 .....	106 702 325	120 635	2 590 328	1 481 628	693 701	4 886 292
13	2004 .....	117 493 304	136 018	2 672 589	1 545 231	749 140	5 102 978
14	2005 .....	126 890 995	171 674	2 871 097	1 721 117	799 543	5 563 431
15	2006 .....	140 367 506	142 327	3 149 545	1 913 676	896 718	6 102 266
16	2007 .....	152 448 741	135 328	3 534 306	2 223 828	956 432	6 849 894
17	2008 .....	154 333 267	135 453	3 782 572	2 518 440	1 318 895	7 755 359
18	2009 <sup>3)</sup> .....	123 991 465	119 661	3 229 538	2 150 520	1 074 031	6 573 751
<b>2009<sup>3)</sup></b>							
19	Januar .....	9 277 716	9 439	240 703	160 384	110 092	520 618
20	Februar .....	10 011 133	13 464	267 236	181 646	98 692	561 038
21	März .....	10 456 037	7 143	282 427	181 499	99 670	570 739
22	April .....	9 577 687	14 590	261 980	163 880	68 274	508 723
23	Mai .....	9 283 027	7 700	247 447	162 329	98 627	516 104
24	Juni .....	10 318 094	9 492	281 847	180 350	63 489	535 177
25	Juli .....	11 470 072	7 180	285 165	193 223	98 910	584 478
26	August .....	8 520 998	12 783	254 186	166 689	69 880	503 538
27	September .....	11 416 267	8 146	270 836	210 749	69 378	559 110
28	Oktober .....	11 308 831	9 539	279 480	186 090	66 585	541 695
29	November .....	11 658 430	9 426	249 084	170 506	88 653	517 669
30	Dezember .....	10 693 173	10 760	309 145	193 174	141 782	654 861
<b>2010<sup>3)</sup></b>							
31	Januar .....	8 961 775	9 906	248 007	167 138	80 380	505 432
32	Februar .....	10 297 192	8 459	254 486	170 953	70 911	504 808
33	März .....	12 994 931	6 749	307 356	207 816	88 517	610 438
34	April .....	11 511 043	9 106	276 369	167 642	86 216	539 333
35	Mai .....	11 742 241	10 361	276 239	188 044	98 318	572 962
36	Juni .....	13 052 179	9 160	308 807	190 137	93 090	601 193
37	Juli .....	13 558 370	8 863	302 615	197 581	105 674	614 732
38	August .....	10 625 974	10 064	275 426	177 218	91 507	554 214
39	September .....	13 367 402	11 289	311 827	203 796	82 467	609 379
40	Oktober .....						
41	November .....						
42	Dezember .....						

<sup>1)</sup> Einschl. lebende Tiere zu anderen als Ernährungszwecken. - <sup>2)</sup> Einschl. lebende Pflanzen und Erzeugnisse der Ziergärtnerei.

- <sup>3)</sup> Vorläufige Ergebnisse.





## 2. Ausfuhr Bayerns nach Warengruppen

Warengruppe	Ausfuhr im Berichts- monat	Zu- bzw. Abnahme (-) gegenüber		Ausfuhr seit Jahres- beginn	Zu- bzw. Abnahme (-) gegenüber Vorjahr
		Vor- monat	Vor- jahres- monat		
	1 000 Euro	%		1 000 Euro	%
<b>Ausfuhr insgesamt .....</b>	<b>13 367 402</b>	<b>25,8</b>	<b>17,1</b>	<b>106 111 108</b>	<b>17,5</b>
Ernährungswirtschaft .....	609 379	10,0	9,0	5 112 491	5,2
Lebende Tiere <sup>1)</sup> .....	11 289	12,2	38,6	83 957	- 6,6
Nahrungsmittel tierischen Ursprungs .....	311 827	13,2	15,1	2 561 131	7,1
Nahrungsmittel pflanz- lichen Ursprungs <sup>2)</sup> .....	203 796	15,0	- 3,3	1 670 325	4,3
Genussmittel .....	82 467	- 9,9	18,9	797 078	2,6
Gewerbliche Wirtschaft .....	12 285 746	27,0	17,8	97 150 468	19,4
Rohstoffe .....	82 611	17,5	39,9	635 291	39,2
Halbwaren .....	503 773	2,1	25,2	4 555 673	47,2
Fertigwaren .....	11 699 362	28,4	17,3	91 959 504	18,2
Vorerzeugnisse .....	1 021 462	10,0	19,0	8 422 623	29,9
Enderzeugnisse .....	10 677 899	30,5	17,2	83 536 880	17,1
Rückwaren, Ersatz- lieferungen, andere nicht aufgliederbare Warenverkehre .....	472 277	18,8	11,4	3 848 148	- 6,8

<sup>1)</sup> Einschl. lebende Tiere zu anderen als Ernährungszwecken. - <sup>2)</sup> Einschl. lebende Pflanzen und Erzeugnisse der Ziergärtnerei.

## 3. Ausfuhr Bayerns nach Warengruppen und Warenuntergruppen

Nr. der Systematik	Warengruppe Warenuntergruppe	Ausfuhr			
		im September 2010		Januar bis September 2010	
		dt=100 KG	1 000 EUR	dt=100 KG	1 000 EUR
<b>1-4</b>	<b>Ernährungswirtschaft</b>				
<b>1</b>	<b>Lebende Tiere</b>				
101	Pferde .....	279	544	2 581	3 564
102	Rinder .....	9 198	2 990	57 551	17 517
103	Schweine .....	36 383	5 530	328 198	46 015
105	Schafe .....	3	3	3	3
107	Hausgeflügel .....	9 450	942	63 940	5 858
109	lebende Tiere, a.n.g. ....	96	1 281	877	11 000
	<b>Zusammen</b>	<b>55 407</b>	<b>11 289</b>	<b>453 149</b>	<b>83 957</b>
<b>2</b>	<b>Nahrungsmittel tierischen Ursprungs</b>				
201	Milch und Milcherzeugnisse, ausgenommen Butter und Käse .....	1 582 773	99 173	11 127 604	771 222
202	Butter und andere Fettstoffe aus der Milch, einschl. Milchstreichfette .....	11 431	4 719	100 323	38 351
203	Käse .....	362 865	115 524	3 157 685	949 802
204	Fleisch und Fleischwaren .....	297 417	82 699	2 689 835	725 322
206	Fische und Krebstiere, Weichtiere und andere wirbellose Wassertiere .....	4 100	3 025	31 446	21 955
208	tierische Öle und Fette .....	12 763	1 163	219 284	13 476
209	Eier, Eiweiß und Eigelb .....	16 946	4 273	128 052	29 925
211	Fischmehl, Fleischmehl und ähnliche Erzeugnisse .....	365	57	11 042	917
219	Nahrungsmittel tierischen Ursprungs a.n.g. ....	<b>17 666</b>	<b>1 195</b>	<b>213 563</b>	<b>10 160</b>
	<b>Zusammen</b>	<b>2 306 327</b>	<b>311 827</b>	<b>17 678 836</b>	<b>2 561 131</b>
<b>3</b>	<b>Nahrungsmittel pflanzlichen Ursprungs</b>				
301	Weizen .....	725 442	12 655	5 921 043	84 480
302	Roggen .....	24 720	459	102 599	1 619
303	Gerste .....	118 702	2 150	1 208 882	15 600
304	Hafer .....	1 891	27	55 959	833
305	Mais .....	42 246	984	659 297	10 074
308	Sorghum, Hirse und sonstiges Getreide, ausgenommen Reis .....	10 397	171	212 657	2 601
309	Reis und Reiserzeugnisse .....	1 693	201	13 711	1 649
310	Getreideerzeugnisse, ausgenommen Reiserzeugnisse .....	81 820	2 996	702 806	21 262
315	Backwaren und andere Zubereitungen aus Getreide .....	301 943	46 224	2 301 917	333 505
316	Malz .....	78 526	3 011	1 014 248	40 372
320	Saat- und Pflanzgut, ausgenommen Ölsaaten und sonstigen Samen etc. ....	1 542	249	10 838	2 776
325	Hülsenfrüchte .....	2 396	94	21 108	836
335	Grün- und Raufutter .....	16 491	289	136 056	2 589
340	Kartoffeln und Kartoffelerzeugnisse .....	224 588	8 333	1 694 934	45 790
345	Gemüse und sonstige Küchengewächse, frisch .....	76 038	3 232	342 624	24 730
350	Frischobst, ausgenommen Südfrüchte .....	12 841	1 324	159 842	17 659
355	Südfrüchte .....	-	-	-	-
360	Schalen- und Trockenfrüchte .....	4 642	2 065	17 883	7 357
370	Gemüsezubereitungen und Gemüsekonserven .....	74 946	8 042	701 080	76 520
372	Obstzubereitungen und Obstkonserven .....	17 462	3 297	153 864	30 544
375	Obst- und Gemüsesäfte .....	10 952	2 662	123 771	24 220
377	Kakao und Kakaoerzeugnisse .....	35 440	16 243	209 876	93 440
379	Gewürze .....	1 678	811	15 608	7 341
381	Zuckerrüben, Zucker und Zuckererzeugnisse .....	193 474	15 182	2 663 841	176 607
383	Ölfrüchte .....	18 543	629	89 859	5 470
385	pflanzliche Öle und Fette .....	8 838	5 064	98 403	46 893
389	Ölkuchen .....	46 609	1 196	318 497	8 321
393	Kleie, Abfallerzeugnisse zur Viehfütterung und sonstige Futtermittel .....	369 180	12 580	3 820 048	104 284
395	Nahrungsmittel pflanzlichen Ursprungs, a.n.g. ....	228 161	52 332	2 026 878	458 621
396	lebende Pflanzen und Erzeugnisse der Ziergärtnerei .....	15 830	1 293	124 870	24 331
	<b>Zusammen</b>	<b>2 747 032</b>	<b>203 796</b>	<b>24 923 000</b>	<b>1 670 325</b>

### noch 3. Ausfuhr Bayerns nach Warengruppen und Warenuntergruppen

Nr. der Systematik	Warengruppe Warenuntergruppe	Ausfuhr			
		im September 2010		Januar bis September 2010	
		dt=100 KG	1 000 EUR	dt=100 KG	1 000 EUR
<b>4</b>	<b>Genussmittel</b>				
401	Hopfen .....	9 833	10 469	135 715	150 329
402	Kaffee .....	8 492	4 618	62 646	32 549
403	Tee und Mate .....	1 472	873	20 653	14 157
411	Rohtabak und Tabakerzeugnisse .....	37 038	34 975	312 957	315 178
421	Bier .....	430 649	29 740	3 752 522	260 812
423	Branntwein .....	3 917	826	54 902	9 751
425	Wein .....	9 078	965	172 787	14 303
	<b>Zusammen</b>	<b>500 478</b>	<b>82 467</b>	<b>4 512 182</b>	<b>797 078</b>
<b>1-4</b>	<b>Ernährungswirtschaft zusammen</b>	<b>5 609 244</b>	<b>609 379</b>	<b>47 567 166</b>	<b>5 112 491</b>
<b>5-8</b>	<b>Gewerbliche Wirtschaft</b>				
<b>5</b>	<b>Rohstoffe</b>				
502	Chemiefasern, einschließlich Abfälle, Seidenraupenkokons und Abfallseide .....	108 847	24 416	898 240	191 093
503	Wolle und andere Tierhaare, roh oder bearbeitet, Reißwolle .....	202	39	3 293	536
504	Baumwolle, roh oder bearbeitet, Reißbaumwolle, Abfälle .....	0	0	10 261	579
505	Flachs, Hanf, Jute, Hartfasern und sonstige pflanzliche Spinnstoffe .....	105	8	208	13
506	Abfälle und Gespinnstwaren, Lumpen und dergleichen .....	52 093	1 837	320 238	11 783
507	Felle zu Pelzwerk, roh .....	15	84	87	146
508	Felle und Häute, roh, a.n.g. ....	46 813	7 114	448 620	62 853
511	Rundholz .....	1 116 693	9 859	8 260 116	71 007
513	Rohkautschuk .....	17 491	350	134 999	4 951
516	Steinkohle und Steinkohlenbriketts .....	1 931	64	27 785	551
517	Braunkohle und Braunkohlenbriketts .....	221	3	499	7
518	Erdöl und Erdgas .....	26	2	2 608	96
519	Eisenerze .....	-	-	490	14
520	Eisen- und manganhaltige Abbrände und Schlacken .....	14 020	77	32 286	297
522	Kupfererze .....	-	-	-	-
523	Bleierze .....	-	-	-	-
524	Zinkerze .....	-	-	-	-
526	Nickelerze .....	-	-	-	-
528	Erze und Metallaschen, a.n.g. ....	3 057	309	8 585	926
529	Bauxit und Kryolith .....	-	-	-	-
530	Speisesalz und Industriesalz .....	130 627	1 411	1 106 921	11 741
532	Steine und Erden, a.n.g. ....	2 501 792	18 775	19 057 930	137 566
534	Rohstoffe für chemische Erzeugnisse, a.n.g. ....	52 288	3 447	320 492	25 854
537	Edelsteine, Schmucksteine und Perlen, roh .....	95	131	566	1 001
590	Rohstoffe, auch Abfälle a.n.g. ....	1 439 694	14 686	11 270 894	114 276
	<b>Zusammen</b>	<b>5 486 009</b>	<b>82 611</b>	<b>41 905 117</b>	<b>635 291</b>
<b>6</b>	<b>Halbwaren</b>				
602	Rohseide und Seidengarne, künstliche und synthetische Fäden, auch gezwirnt .....	98 054	39 017	808 339	317 119
603	Garne aus Chemiefasern .....	2 866	1 623	37 760	16 961
604	Garne aus Wolle oder anderen Tierhaaren .....	155	156	955	975
605	Garne aus Baumwolle .....	4 221	1 533	36 647	16 437
606	Garne aus Flachs, Hanf, Jute, Hartfasern und dergleichen .....	33	11	429	101
607	Schnittholz .....	1 220 280	37 068	8 285 543	282 529
608	Halbstoffe aus zellulosehaltigen Faserstoffen .....	2 247	297	32 314	2 557
609	Kautschuk, bearbeitet .....	72 415	20 559	510 634	169 740
611	Zement .....	623 103	2 985	5 344 323	24 834

### noch 3. Ausfuhr Bayerns nach Warengruppen und Warenuntergruppen

Nr. der Systematik	Warengruppe Warenuntergruppe	Ausfuhr			
		im September 2010		Januar bis September 2010	
		dt=100 KG	1 000 EUR	dt=100 KG	1 000 EUR
<b>6</b>	<b>noch Halbwaren</b>				
612	mineralische Baustoffe, a.n.g. ....	1 613 436	47 244	11 687 380	375 075
641	Roheisen .....	-	-	4 744	221
642	Abfälle und Schrott, aus Eisen oder Stahl .....	697 188	23 165	7 213 844	234 416
643	Ferrolegerungen .....	8 341	1 692	93 317	23 377
644	Eisen oder Stahl in Rohformen, Halbzeug aus Eisen oder Stahl .....	3 575	471	243 410	12 156
645	Aluminium und Aluminiumlegierungen einschl. Abfälle und Schrott .....	179 266	26 133	1 614 599	233 261
646	Kupfer und Kupferlegierungen, einschl. Abfälle und Schrott .....	58 650	22 050	483 625	166 775
647	Nickel und Nickellegierungen einschl. Abfälle und Schrott .....	1 290	834	5 454	4 140
648	Blei und Bleilegerungen, einschl. Abfälle und Schrott .....	3	1	19 532	3 317
649	Zinn und Zinnlegierungen, einschl. Abfälle und Schrott .....	742	1 038	4 512	5 960
650	Zink und Zinklegierungen einschl. Abfälle und Schrott .....	5 827	717	58 836	7 485
656	radioaktive Elemente und radioaktive Isotope .....	-	124	0	1 101
659	unedle Metalle, a.n.g. ....	5 947	3 718	42 322	26 595
661	Fettsäuren, Paraffin, Vaseline und Wachse .....	51 450	11 041	397 139	93 262
665	Koks und Schmelzkoks, aus Stein- oder Braunkohle .....	2 287	75	9 406	275
667	Rückstände der Erdöl- und Steinkohlenteerdestillation .....	348 899	10 127	2 245 236	55 307
669	Mineralölerzeugnisse .....	2 910 577	185 059	30 112 764	1 848 402
671	Teer und Teerdestillationserzeugnisse .....	190 786	10 754	2 386 439	125 971
673	Düngemittel .....	77 873	3 308	732 797	32 980
679	chemische Halbwaren, a.n.g. ....	542 356	25 023	4 316 115	175 728
683	Gold für gewerbliche Zwecke .....	3 879	2 721	6 569	8 071
690	Halbwaren, a.n.g. ....	15 195	25 225	154 127	290 547
	<b>Zusammen</b>	<b>8 740 941</b>	<b>503 773</b>	<b>76 889 111</b>	<b>4 555 673</b>
<b>7</b>	<b>Fertigwaren - Vorerzeugnisse</b>				
	Gewebe, Gewirke und Gestricke				
701	aus Seide, künstlichen oder synthetischen Fäden .....	15 161	12 791	129 575	108 592
702	aus Chemiefasern .....	14 318	23 668	117 253	209 553
703	aus Wolle oder anderen Tierhaaren .....	540	2 091	4 465	16 886
704	aus Baumwolle .....	1 563	2 087	16 791	19 627
705	aus Flachs, Hanf, Jute, Hartfasern und dergleichen .....	692	908	5 397	8 332
706	Leder .....	8 727	7 893	108 928	77 619
707	Pelzfelle, gegerbt oder zugerichtet .....	71	506	365	2 984
708	Papier und Pappe .....	1 888 700	123 834	16 144 875	1 032 946
709	Sperrholz, Span- und Faserplatten, Furnierblätter und dergleichen .....	231 243	15 394	2 003 662	136 401
711	Glas .....	304 306	38 593	2 824 771	364 741
732	Kunststoffe .....	1 411 167	227 437	10 221 628	1 694 301
734	Farben, Lacke und Kite .....	297 484	95 973	3 170 221	820 115
736	Dextrine, Gelatine und Leime .....	67 704	9 649	391 342	67 955
738	Sprengstoffe, Schießbedarf und Zündwaren .....	2 315	6 103	22 090	63 114
740	pharmazeutische Grundstoffe .....	12 724	25 408	100 673	236 822
749	chemische Vorerzeugnisse, a.n.g. ....	319 762	200 683	2 861 794	1 739 887
751	Rohre aus Eisen oder Stahl .....	78 244	17 366	553 578	134 156
753	Stäbe und Profile aus Eisen oder Stahl .....	277 349	22 762	2 235 818	163 673
755	Blech aus Eisen oder Stahl .....	52 287	7 748	627 514	82 561
757	Draht aus Eisen oder Stahl .....	37 765	3 216	450 368	30 720
759	Eisenbahnoberbaumaterial .....	794	377	9 288	2 908
771	Halbzeuge aus Kupfer und Kupferlegierungen .....	210 209	135 790	1 784 355	1 093 313
772	Halbzeuge aus Aluminium .....	75 071	34 419	573 828	256 760

### noch 3. Ausfuhr Bayerns nach Warengruppen und Warenuntergruppen

Nr. der Systematik	Warengruppe Warenuntergruppe	Ausfuhr			
		im September 2010		Januar bis September 2010	
		dt=100 KG	1 000 EUR	dt=100 KG	1 000 EUR
<b>7</b>	<b>noch Fertigwaren - Vorerzeugnisse</b>				
779	Halbzeuge aus unedlen Metallen, a.n.g. ....	2 868	3 240	23 385	26 239
781	Halbzeuge aus Edelmetallen .....	5	1 798	85	14 029
790	Vorerzeugnisse, a.n.g. ....	1 543	1 728	27 300	18 388
	<b>Zusammen</b>	<b>5 312 612</b>	<b>1 021 462</b>	<b>44 409 348</b>	<b>8 422 623</b>
<b>8</b>	<b>Fertigwaren - Enderzeugnisse</b>				
	Bekleidung aus Gewirken oder Gestricken aus				
801	Seide oder Chemiefasern .....	3 468	13 563	21 474	98 975
802	Wolle oder anderen Tierhaaren .....	285	2 831	1 318	15 545
803	Baumwolle .....	5 543	11 809	32 363	79 695
804	Bekleidung aus Seide oder Chemiefasern, ausgenommen aus Gewirken oder Gestricken .....	3 995	14 069	27 214	98 426
805	Bekleidung aus Wolle und anderen Tierhaaren, ausgenommen aus Gewirken oder Gestricken .....	801	6 477	3 833	35 864
806	Bekleidung aus Baumwolle ausgenommen aus Gewirken oder Gestricken .....	3 581	12 224	30 013	102 325
807	Bekleidung aus Flachs, Hanf und dergleichen .....	695	3 150	4 523	25 010
<b>801-807</b>	<b>Bekleidung zusammen</b>	<b>18 368</b>	<b>64 122</b>	<b>120 740</b>	<b>455 839</b>
808	Kopfbedeckungen .....	998	3 341	6 611	22 745
809	Textilerzeugnisse, a.n.g. ....	123 102	64 822	1 041 767	508 252
810	Pelzwaren .....	25	491	95	2 228
811	Schuhe .....	4 554	14 957	32 819	103 774
812	Lederwaren und Lederbekleidung (ausg. Schuhe) .....	3 854	10 004	30 242	67 591
813	Papierwaren .....	365 302	74 049	3 233 506	647 234
814	Druckerzeugnisse .....	280 253	86 601	2 501 532	631 405
815	Holzwaren (ohne Möbel) .....	284 903	33 349	2 157 777	266 167
816	Kautschukwaren .....	60 067	44 363	474 193	352 929
817	Waren aus Stein .....	48 479	9 229	402 461	73 978
818	keramische Erzeugnisse, ohne Baukeramik .....	78 469	44 505	615 338	348 875
819	Glaswaren .....	328 981	71 488	3 140 911	573 553
820	Werkzeuge, Schneidwaren und Essbestecke aus unedlen Metallen .....	11 305	52 632	94 163	426 485
823	Waren aus Kupfer und Kupferlegierungen .....	22 497	20 218	179 005	151 620
829	Eisen-, Blech und Metallwaren, a.n.g. ....	600 210	282 248	4 321 310	2 102 248
831	Waren aus Wachs oder Fetten .....	19 924	9 352	111 393	61 487
832	Waren aus Kunststoffen .....	818 129	351 734	6 710 804	2 850 728
833	fotochemische Erzeugnisse .....	6 429	4 158	47 471	29 029
834	pharmazeutische Erzeugnisse .....	16 968	163 816	153 598	1 551 933
835	Duftstoffe und Körperpflegemittel .....	82 682	56 768	704 728	478 391
839	chemische Enderzeugnisse, a.n.g. ....	517 413	108 771	4 418 079	964 133
841	Kraftmaschinen (ohne Motoren für Ackerschlepper, Luft- und Straßenfahrzeuge) .....	27 340	65 461	258 138	839 982
842	Pumpen und Kompressoren .....	86 110	132 217	742 549	1 338 646
843	Armaturen .....	14 958	60 310	134 788	547 521
844	Lager, Getriebe, Zahnräder und Antriebselemente .....	269 153	297 151	2 145 383	2 350 419
845	Hebezeuge und Fördermittel .....	225 437	162 943	1 512 949	1 223 801
846	landwirtschaftl. Maschinen (einschl. Ackerschlepper) .....	113 163	112 903	707 033	670 141
847	Maschinen für das Textil-, Bekleidungs- und Ledergewerbe .....	18 432	36 637	159 427	301 387
848	Maschinen für das Ernährungsgewerbe und die Tabakverarbeitung .....	19 788	47 533	175 487	407 449
849	Bergwerks-, Bau- und Baustoffmaschinen .....	139 965	74 622	953 083	563 045
850	Guss- und Walzwerktechnik .....	609	605	5 931	12 435
851	Maschinen für die Be- und Verarbeitung von Kautschuk oder Kunststoffen .....	65 308	130 852	453 713	776 142
852	Werkzeugmaschinen .....	55 326	147 036	458 805	1 115 167

### noch 3. Ausfuhr Bayerns nach Warengruppen und Warenuntergruppen

Nr. der Systematik	Warengruppe Warenuntergruppe	Ausfuhr			
		im September 2010		Januar bis September 2010	
		dt=100 KG	1 000 EUR	dt=100 KG	1 000 EUR
<b>8</b>	<b>noch Fertigwaren - Enderzeugnisse</b>				
853	Büromaschinen und automatische Datenverarbeitungsmaschinen .....	34 631	242 134	269 147	1 830 785
854	Maschinen für das Papier- und Druckgewerbe .....	33 134	69 967	204 154	369 051
859	Maschinen, a.n.g. ....	217 161	527 532	1 761 391	4 185 839
<b>841-859</b>	<b>Maschinen zusammen</b>	<b>1 320 513</b>	<b>2 107 902</b>	<b>9 941 979</b>	<b>16 531 809</b>
860	Sportgeräte .....	9 649	12 446	116 141	118 458
861	Geräte zur Elektrizitätserzeugung und -verteilung .....	302 049	812 696	2 486 705	6 759 542
862	elektrische Lampen und Leuchten .....	38 481	64 524	314 353	526 515
863	nachrichtentechnische Geräte und Einrichtungen .....	5 498	83 802	52 917	786 369
864	Rundfunk- und Fernsehgeräte, phono- und videotechnische Geräte .....	18 765	86 433	167 235	696 149
865	elektronische Bauelemente .....	25 525	226 057	145 955	1 801 065
869	elektrotechnische Erzeugnisse, a.n.g. ....	161 145	219 197	1 273 030	1 793 569
871	medizinische Geräte und orthopädische Vorrichtungen .....	32 665	381 934	270 198	3 016 709
872	mess-, steuerungs- und regelungstechnische Erzeugnisse .....	35 070	394 543	269 383	2 902 799
873	optische und fotografische Geräte .....	2 177	46 706	19 389	383 082
874	Uhren .....	644	17 674	4 069	121 188
875	Möbel .....	152 444	108 614	1 248 517	896 572
876	Musikinstrumente .....	1 825	4 957	8 350	33 548
877	Spielwaren .....	39 136	40 543	236 474	258 560
878	Schmuckwaren, Gold- und Silberschmiedewaren .....	159	7 303	916	97 100
881	Schienenfahrzeuge .....	14 719	39 524	307 217	909 293
882	Wasserfahrzeuge .....	3 522	4 816	55 978	73 931
883	Luffahrzeuge .....	3 059	231 312	21 518	1 883 263
884	Fahrgestelle, Karosserien, Motoren, Teile und Zubehör für Kraftfahrzeuge und dergleichen .....	870 940	937 905	6 473 969	7 260 054
885	Personenkraftwagen und Wohnmobile .....	1 798 312	2 895 219	13 261 962	20 917 330
886	Busse .....	6 039	2 346	62 403	29 268
887	Lastkraftwagen und Spezialfahrzeuge .....	236 953	119 190	1 719 033	786 246
888	Fahrräder .....	1 823	5 725	17 851	44 961
889	Fahrzeuge, a.n.g. ....	180 347	80 208	1 278 009	610 452
891	vollständige Fabrikationsanlagen .....	10 956	24 095	138 466	275 922
896	Enderzeugnisse, a.n.g. ....	59 258	151 211	478 479	1 352 501
	<b>Zusammen</b>	<b>9 024 586</b>	<b>10 677 899</b>	<b>70 869 037</b>	<b>83 536 880</b>
<b>7-8</b>	<b>Fertigwaren zusammen</b>	<b>14 337 198</b>	<b>11 699 362</b>	<b>115 278 385</b>	<b>91 959 504</b>
<b>5-8</b>	<b>Gewerbliche Wirtschaft zusammen</b>	<b>28 564 148</b>	<b>12 285 746</b>	<b>234 072 614</b>	<b>97 150 468</b>
901	Rückwaren .....	-	-	-	-
903	Ersatzlieferungen .....	-	-	-	-
904	andere nicht aufgliederbare Warenverkehre .....	2 267 649	472 277	18 902 207	3 848 148
	<b>Insgesamt</b>	<b>36 441 041</b>	<b>13 367 402</b>	<b>300 541 988</b>	<b>106 111 108</b>

#### 4. Ausfuhr Bayerns nach Erdteilen, Bestimmungsländern und Ländergruppen

Nr. des Landes	Erdteil Bestimmungsland Ländergruppe	Ausfuhr			
		im September 2010		Januar bis September 2010	
		dt=100 KG	1 000 EUR	dt=100 KG	1 000 EUR
<b>EUROPA</b>					
001	Frankreich .....	2 352 064	975 203	19 824 375	7 854 817
003	Niederlande .....	2 208 761	458 695	20 183 113	4 372 491
005	Italien .....	5 040 667	1 077 005	40 395 140	8 240 976
006	Vereinigtes Königreich .....	1 146 181	884 493	9 220 014	7 175 691
007	Irland .....	53 575	41 054	486 031	426 620
008	Dänemark .....	278 942	106 619	2 052 084	873 269
009	Griechenland .....	180 568	58 425	1 778 405	538 172
010	Portugal .....	147 452	97 542	1 429 582	914 086
011	Spanien .....	775 696	438 868	6 576 501	3 822 159
013	Schweden .....	353 436	241 411	2 793 266	1 865 418
014	Finnland .....	267 670	102 997	1 931 583	794 800
015	Österreich .....	10 484 298	1 197 990	82 515 041	9 405 220
017	Belgien .....	1 278 216	402 303	11 412 506	3 399 779
018	Luxemburg .....	248 816	41 680	2 710 244	365 681
020	Ceuta .....	42	136	791	2 158
023	Melilla .....	67	128	3 291	1 599
024	Island .....	4 022	1 740	24 559	15 081
028	Norwegen .....	95 581	98 531	712 141	752 991
037	Liechtenstein .....	23 622	16 355	180 273	143 422
039	Schweiz .....	1 342 612	444 286	13 014 769	3 634 815
041	Färöer .....	279	158	821	842
043	Andorra .....	603	599	4 592	4 170
044	Gibraltar .....	138	391	288	831
045	Vatikanstadt .....	3	21	3	21
046	Malta .....	6 176	5 114	47 913	37 337
047	San Marino .....	1 126	715	8 891	3 595
052	Türkei .....	295 949	203 855	2 584 012	1 499 564
053	Estland .....	26 572	11 467	203 811	89 166
054	Lettland .....	29 146	9 638	238 047	79 081
055	Litauen .....	71 459	20 879	414 850	167 448
060	Polen .....	1 433 113	380 848	13 709 658	2 816 950
061	Tschechische Republik .....	1 834 208	444 196	14 340 341	3 402 145
063	Slowakei .....	373 594	143 080	3 023 143	1 121 287
064	Ungarn .....	623 225	274 861	4 218 285	1 798 919
066	Rumänien .....	245 005	109 052	2 248 573	897 743
068	Bulgarien .....	65 743	25 456	606 183	197 879
070	Albanien .....	5 059	1 484	50 830	20 365
072	Ukraine .....	91 210	48 558	581 731	335 756
073	Weißrussland (Belarus) .....	27 086	20 584	209 756	135 884
074	Republik Moldau .....	4 961	3 146	37 373	19 805
075	Russische Föderation .....	447 063	287 621	3 036 050	1 977 743
076	Georgien .....	6 304	3 631	43 597	21 178
077	Armenien .....	1 317	1 028	12 755	15 402
078	Aserbajdschan .....	6 880	9 206	84 950	50 861
079	Kasachstan .....	17 154	24 861	133 793	109 094
080	Turkmenistan .....	3 562	1 167	38 953	22 418
081	Usbekistan .....	2 715	2 983	30 419	27 262
082	Tadschikistan .....	144	383	2 942	5 050
083	Kirgistan .....	1 678	516	11 259	2 575
091	Slowenien .....	209 344	51 935	1 864 606	432 552
092	Kroatien .....	110 117	29 253	857 596	225 953
093	Bosnien und Herzegowina .....	35 066	8 736	262 120	63 019
095	Kosovo .....	10 359	2 439	105 212	27 667
096	ehemalige jugoslaw. Republik Mazedonien .....	18 110	6 099	173 885	47 026
097	Montenegro .....	2 927	875	23 764	6 519
098	Serbien .....	76 906	21 264	523 023	159 513
600	Zypern .....	12 563	8 609	113 881	84 032
	<b>Zusammen</b>	<b>32 379 150</b>	<b>8 850 173</b>	<b>267 091 613</b>	<b>70 505 899</b>



### noch 4. Ausfuhr Bayerns nach Erdteilen, Bestimmungsländern und Ländergruppen

Nr. des Landes	Erdteil Bestimmungsland Ländergruppe	Ausfuhr			
		im September 2010		Januar bis September 2010	
		dt=100 KG	1 000 EUR	dt=100 KG	1 000 EUR
	<b>AFRIKA</b>				
204	Marokko .....	29 825	17 737	250 584	163 578
208	Algerien .....	38 242	18 352	262 109	156 438
212	Tunesien .....	21 042	22 137	168 802	178 473
216	Libysch-Arabische Dschamahirija .....	7 943	8 367	116 644	73 357
220	Ägypten .....	49 788	33 329	577 283	337 487
224	Sudan .....	2 295	1 443	15 089	20 120
228	Mauretanien .....	163	466	7 028	2 323
232	Mali .....	344	116	4 077	1 480
236	Burkina Faso .....	1 655	325	9 960	2 718
240	Niger .....	101	12	2 454	649
244	Tschad .....	21	64	1 357	1 753
247	Kap Verde .....	31	36	211	463
248	Senegal .....	1 643	671	7 267	5 809
252	Gambia .....	206	73	1 195	314
257	Guinea-Bissau .....	-	-	699	139
260	Guinea .....	235	83	2 730	1 041
264	Sierra Leone .....	106	33	890	184
268	Liberia .....	262	147	2 714	823
272	Côte d'Ivoire .....	1 961	864	16 305	9 937
276	Ghana .....	2 730	3 035	36 283	26 080
280	Togo .....	2 139	297	16 407	3 234
284	Benin .....	6 746	484	39 725	4 303
288	Nigeria .....	27 210	6 577	239 134	81 148
302	Kamerun .....	3 680	2 510	19 330	10 836
306	Zentralafrikanische Republik .....	25	26	236	1 647
310	Äquatorialguinea .....	368	222	2 771	1 518
311	São Tomé und Príncipe .....	0	0	0	2
314	Gabun .....	968	987	8 397	6 460
318	Republik Kongo .....	222	232	3 886	9 720
322	Demokratische Republik Kongo .....	762	1 131	7 133	7 238
324	Ruanda .....	1 888	1 136	6 863	6 763
328	Burundi .....	24	95	928	1 255
329	St. Helena und zugehörige Gebiete .....	-	-	0	5
330	Angola .....	2 822	2 742	23 273	21 193
334	Äthiopien .....	803	820	11 922	8 456
336	Eritrea .....	43	83	853	1 637
338	Dschibuti .....	21	19	486	480
342	Somalia .....	-	-	5	186
346	Kenia .....	4 456	3 575	37 745	26 157
350	Uganda .....	2 110	610	15 611	23 383
352	Vereinigte Republik Tansania .....	1 435	3 263	8 003	13 184
355	Seychellen und zugehörige Gebiete .....	83	29	917	1 406
357	Britisches Territorium im Indischen Ozean .....	-	-	-	-
366	Mosambik .....	88	473	1 721	3 082
370	Madagaskar .....	42	103	2 574	7 987
373	Mauritius .....	831	617	13 292	9 113
375	Komoren .....	917	84	4 569	386
377	Mayotte .....	255	34	790	161
378	Sambia .....	163	348	964	1 898
382	Simbabwe .....	38	134	3 444	6 488
386	Malawi .....	6	48	876	3 386
388	Südafrika .....	118 681	93 701	1 039 683	849 444
389	Namibia .....	1 394	674	28 232	5 953
391	Botsuana .....	1	9	990	853
393	Swasiland .....	-	-	138	340
395	Lesotho .....	0	2	256	30
	<b>Zusammen</b>	<b>336 817</b>	<b>228 353</b>	<b>3 024 840</b>	<b>2 102 498</b>

### noch 4. Ausfuhr Bayerns nach Erdteilen, Bestimmungsländern und Ländergruppen

Nr. des Landes	Erdteil Bestimmungsland Ländergruppe	Ausfuhr			
		im September 2010		Januar bis September 2010	
		dt=100 KG	1 000 EUR	dt=100 KG	1 000 EUR
	<b>A M E R I K A</b>				
400	Vereinigte Staaten .....	889 828	1 320 162	6 767 518	9 759 081
404	Kanada .....	89 340	111 430	780 454	954 316
406	Grönland .....	0	7	1 027	602
408	St. Pierre und Miquelon .....	-	-	166	19
412	Mexiko .....	71 316	76 500	570 737	649 403
413	Bermuda .....	67	142	1 084	1 546
416	Guatemala .....	2 001	2 210	20 339	16 491
421	Belize .....	3	5	37	156
424	Honduras .....	565	1 193	11 993	14 021
428	El Salvador .....	716	858	5 424	6 893
432	Nicaragua .....	221	1 025	1 151	3 499
436	Costa Rica .....	1 255	1 180	15 460	17 908
442	Panama (einschl. ehem. Kanalzone) .....	2 879	2 385	20 659	22 685
446	Anguilla .....	-	-	-	-
448	Kuba .....	3 555	1 744	22 799	8 047
449	St. Kitts und Nevis .....	-	0	31	108
452	Haiti .....	703	778	1 642	1 687
453	Bahamas .....	414	154	2 732	4 274
454	Turks- und Caicosinseln .....	-	-	1	0
456	Dominikanische Republik .....	1 480	1 349	12 897	15 966
457	Amerikanische Jungferninseln .....	165	142	674	532
459	Antigua und Barbuda .....	1	0	30	46
460	Dominica .....	0	1	28	16
463	Kaimaninseln .....	22	104	631	2 026
464	Jamaika .....	456	690	3 114	4 676
465	St. Lucia .....	2	5	273	375
467	St. Vincent und die Grenadinen .....	25	37	196	330
468	Britische Jungferninseln .....	211	166	3 679	1 203
469	Barbados .....	4	21	408	680
470	Montserrat .....	-	-	0	0
472	Trinidad und Tobago .....	1 065	1 788	10 655	13 985
473	Grenada (einschl. südl. Grenadinen) .....	126	126	150	153
474	Aruba .....	46	57	324	278
478	Niederländische Antillen .....	187	329	5 155	4 366
480	Kolumbien .....	25 249	14 900	139 626	106 962
484	Venezuela .....	4 377	3 689	29 929	34 339
488	Guyana .....	223	25	341	376
492	Suriname .....	714	1 581	4 204	4 425
500	Ecuador .....	7 451	7 937	50 773	46 051
504	Peru .....	10 092	6 312	103 866	74 468
508	Brasilien .....	143 076	134 653	1 036 908	1 034 233
512	Chile .....	35 010	22 670	253 925	182 487
516	Bolivien .....	1 504	1 008	9 572	8 121
520	Paraguay .....	2 671	2 824	12 572	11 663
524	Uruguay .....	2 675	1 781	19 177	14 198
528	Argentinien .....	33 269	31 354	220 515	236 415
529	Falklandinseln (Malwinen) .....	0	0	0	3
	<b>Zusammen</b>	<b>1 332 963</b>	<b>1 753 322</b>	<b>10 142 876</b>	<b>13 259 109</b>

### noch 4. Ausfuhr Bayerns nach Erdteilen, Bestimmungsländern und Ländergruppen

Nr. des Landes	Erdteil Bestimmungsland Ländergruppe	Ausfuhr			
		im September 2010		Januar bis September 2010	
		dt=100 KG	1 000 EUR	dt=100 KG	1 000 EUR
	<b>ASIEN</b>				
604	Libanon .....	10 507	8 894	93 508	62 067
608	Arabische Republik Syrien .....	6 697	7 418	103 300	65 839
612	Irak .....	9 126	8 827	102 928	49 790
616	Islamische Republik Iran .....	39 652	50 102	408 318	364 598
624	Israel .....	55 130	32 864	496 564	280 400
625	Besetzte palästinensische Gebiete .....	93	200	1 104	2 230
626	Timor-Leste (ehem. Osttimor) .....	-	-	3	35
628	Jordanien .....	8 443	3 386	115 508	39 363
632	Saudi-Arabien .....	120 277	62 886	1 122 665	508 926
636	Kuwait .....	26 194	25 596	188 698	140 360
640	Bahrain .....	7 797	4 299	95 143	30 299
644	Katar .....	6 533	9 670	108 343	85 000
647	Vereinigte Arabische Emirate .....	133 072	95 804	1 202 556	612 624
649	Oman .....	9 858	7 038	73 897	55 395
653	Jemen .....	1 779	1 711	8 791	11 099
660	Afghanistan .....	14 150	1 373	158 914	20 927
662	Pakistan .....	13 476	11 481	240 806	132 237
664	Indien .....	122 766	131 728	1 124 868	979 209
666	Bangladesch .....	5 554	2 257	83 606	62 906
667	Malediven .....	21	51	1 223	1 315
669	Sri Lanka .....	3 781	4 480	36 112	20 573
672	Nepal .....	64	357	2 453	2 568
675	Bhutan .....	-	-	56	81
676	Myanmar .....	559	698	4 665	3 929
680	Thailand .....	45 770	43 888	336 314	282 818
684	Demokratische Volksrepublik Laos .....	50	90	3 278	5 168
690	Vietnam .....	13 984	12 191	137 418	110 161
696	Kambodscha .....	178	276	2 676	2 750
700	Indonesien .....	28 012	25 157	215 611	202 576
701	Malaysia .....	69 272	97 241	740 159	700 078
703	Brunei Darussalam .....	298	329	3 265	6 031
706	Singapur .....	71 219	125 856	674 010	1 029 261
708	Philippinen .....	12 568	15 947	98 614	122 815
716	Mongolei .....	963	559	9 335	6 788
720	Volksrepublik China .....	888 451	984 726	6 426 381	8 275 722
724	Demokratische Volksrepublik Korea .....	3	2	38	35
728	Republik Korea .....	129 243	198 745	1 058 079	1 434 648
732	Japan .....	216 414	258 401	1 898 667	2 006 100
736	Taiwan .....	50 336	96 282	474 391	768 540
740	Hongkong .....	129 666	75 048	914 358	649 527
743	Macau .....	592	1 124	3 654	6 308
	<b>Zusammen</b>	<b>2 252 546</b>	<b>2 406 986</b>	<b>18 770 277</b>	<b>19 141 094</b>

## noch 4. Ausfuhr Bayerns nach Erdteilen, Bestimmungsländern und Ländergruppen

Nr. des Landes	Erdteil Bestimmungsland Ländergruppe	Ausfuhr			
		im September 2010		Januar bis September 2010	
		dt=100 KG	1 000 EUR	dt=100 KG	1 000 EUR
<b>AUSTRALIEN - OZEANIEN</b>					
800	Australien .....	98 753	115 229	1 042 200	972 700
801	Papua-Neuguinea .....	0	3	702	608
803	Nauru .....	-	-	-	-
804	Neuseeland .....	10 114	10 277	100 895	97 605
806	Salomonen .....	-	-	16	18
807	Tuvalu .....	-	-	-	-
809	Neukaledonien und zugehörige Gebiete .....	383	909	5 857	6 001
811	Wallis und Futuna .....	0	1	3	3
812	Kiribati .....	-	-	-	-
813	Pitcairninseln .....	-	-	-	-
815	Fidschi .....	188	15	616	469
816	Vanuatu .....	-	-	26	21
817	Tonga .....	-	-	-	-
819	Samoa .....	0	2	32	210
820	Nördliche Marianen .....	-	-	-	-
822	Französisch-Polynesien .....	343	220	2 264	2 383
823	Föderierte Staaten von Mikronesien .....	-	-	0	1
824	Marshallinseln .....	-	-	0	4
825	Palau .....	-	-	0	2
830	Amerikanisch-Samoa .....	-	-	1	19
831	Guam .....	65	99	984	1 490
832	kleinere Amerikanische Überseeinseln .....	-	-	-	-
833	Kokosinseln (Keelinginseln) .....	-	-	-	-
834	Weihnachtsinsel .....	-	-	-	-
835	Heard und McDonaldinseln .....	-	-	-	-
836	Norfolkinsel .....	-	-	-	-
837	Cookinseln .....	-	-	-	-
838	Niue .....	-	-	-	-
839	Tokelau .....	-	-	1	28
891	Antarktis .....	-	-	-	-
892	Bouvetinsel .....	-	-	-	-
893	Südgeorgien und die Südlichen Sandwichinseln .....	-	-	-	-
894	Französische Südgebiete .....	21	23	235	236
	<b>Zusammen</b>	<b>109 868</b>	<b>126 778</b>	<b>1 153 830</b>	<b>1 081 797</b>
950	Schiffs- und Flugzeugbedarf .....	29 697	1 790	358 551	20 711
958	Nicht ermittelte Länder .....	-	-	-	-
	<b>Zusammen</b>	<b>29 697</b>	<b>1 790</b>	<b>358 551</b>	<b>20 711</b>
	<b>Insgesamt</b>	<b>36 441 041</b>	<b>13 367 402</b>	<b>300 541 988</b>	<b>106 111 108</b>
<b>Industrialisierte westliche Länder</b>					
	EU-Länder .....	29 746 491	7 609 420	244 337 174	61 173 718
	darunter EURO-Länder .....	23 639 459	5 100 500	194 292 063	41 810 009
	EFTA-Länder .....	1 465 837	560 913	13 931 741	4 546 308
	übrige europäische Länder .....	298 207	206 004	2 602 689	1 512 781
	Vereinigte Staaten und Kanada .....	979 168	1 431 593	7 547 972	10 713 397
	übrige Länder .....	443 963	477 608	4 081 445	3 925 849
	<b>Zusammen</b>	<b>32 933 665</b>	<b>10 285 538</b>	<b>272 501 021</b>	<b>81 872 054</b>
	<b>Mittel- und Osteuropäische Länder .....</b>	<b>868 617</b>	<b>473 836</b>	<b>6 220 009</b>	<b>3 273 091</b>
<b>Entwicklungsländer</b>					
	in Afrika .....	218 135	134 652	1 985 157	1 253 054
	in Amerika .....	353 795	321 729	2 594 904	2 545 713
	in Asien .....	1 132 732	1 151 105	10 298 439	8 742 288
	in Ozeanien .....	1 000	1 272	10 735	11 492
	<b>Zusammen</b>	<b>1 705 662</b>	<b>1 608 759</b>	<b>14 889 235</b>	<b>12 552 546</b>
	<b>Staatshandelsländer in Asien .....</b>	<b>903 401</b>	<b>997 479</b>	<b>6 573 171</b>	<b>8 392 706</b>
	<b>Tigerländer .....</b>	<b>536 384</b>	<b>678 493</b>	<b>4 514 802</b>	<b>5 196 294</b>

# Einfuhr

## 1. Entwicklung der Einfuhr Bayerns

Lfd. Nr.	Jahr Monat	Einfuhr insgesamt	Ernährungswirtschaft				
			Lebende Tiere <sup>1)</sup>	Nahrungsmittel		Genussmittel	zusammen
				tierischen Ursprungs	pflanzlichen Ursprungs <sup>2)</sup>		
1 000 Euro							
1	1992 .....	48 375 723	55 797	892 219	1 942 629	407 166	3 297 812
2	1993 .....	43 873 032	37 993	836 072	1 785 987	317 133	2 977 184
3	1994 .....	48 150 346	35 360	945 964	2 014 878	363 060	3 359 262
4	1995 .....	49 970 956	22 172	972 749	1 961 183	396 575	3 352 680
5	1996 .....	53 983 042	29 806	1 055 389	2 161 732	430 213	3 677 140
6	1997 .....	60 627 079	21 749	1 094 308	2 273 089	517 107	3 906 253
7	1998 .....	65 558 165	24 724	1 134 976	2 423 666	642 251	4 225 616
8	1999 .....	69 211 848	27 464	1 061 632	2 356 450	694 828	4 140 373
9	2000 .....	85 033 916	26 501	1 198 090	2 457 560	683 849	4 365 999
10	2001 .....	89 765 445	15 479	1 391 505	2 570 333	728 102	4 705 419
11	2002 .....	85 725 937	20 861	1 257 809	2 722 455	696 773	4 697 897
12	2003 .....	87 489 495	22 521	1 380 982	2 893 595	706 017	5 003 115
13	2004 .....	93 975 640	24 997	1 507 596	2 794 588	708 025	5 035 206
14	2005 .....	99 242 471	34 496	1 704 438	2 976 732	807 506	5 523 172
15	2006 .....	115 935 077	39 162	1 743 860	3 238 600	869 678	5 891 300
16	2007 .....	123 754 913	39 455	1 936 069	3 640 050	880 147	6 495 721
17	2008 .....	129 468 096	51 732	2 035 829	3 952 956	787 886	6 828 404
18	2009 <sup>3)</sup> .....	109 943 275	40 020	1 901 858	3 502 688	773 056	6 217 621
<b>2009<sup>3)</sup></b>							
19	Januar .....	9 289 626	3 407	180 405	296 250	69 044	549 106
20	Februar .....	8 547 430	4 817	142 422	259 305	75 039	481 583
21	März .....	9 280 749	3 165	145 927	273 341	52 871	475 304
22	April .....	8 629 443	3 619	155 208	328 829	53 026	540 682
23	Mai .....	8 399 784	3 016	144 599	306 645	59 087	513 347
24	Juni .....	8 753 368	2 907	138 477	297 563	62 616	501 563
25	Juli .....	9 805 416	2 358	153 184	313 131	76 485	545 158
26	August .....	8 221 472	3 490	157 026	277 606	46 979	485 101
27	September .....	9 770 484	3 550	159 302	298 723	49 852	511 427
28	Oktober .....	10 136 703	4 241	169 127	319 698	55 676	548 742
29	November .....	9 986 404	2 382	179 303	254 157	107 727	543 570
30	Dezember .....	9 122 395	3 067	176 879	277 441	64 653	522 040
<b>2010<sup>3)</sup></b>							
31	Januar .....	8 966 036	3 391	134 581	360 929	53 493	552 393
32	Februar .....	9 446 991	3 715	145 890	298 309	64 549	512 462
33	März .....	10 876 541	5 028	172 120	314 943	72 982	565 072
34	April .....	10 459 176	2 202	153 498	334 473	73 009	563 182
35	Mai .....	11 199 348	3 366	178 680	363 408	66 350	611 804
36	Juni .....	11 340 399	2 741	165 424	364 006	58 849	591 019
37	Juli .....	11 510 258	3 783	152 822	372 006	81 068	609 680
38	August .....	10 617 052	3 320	164 815	318 109	57 997	544 241
39	September .....	11 735 606	3 019	160 590	340 560	70 658	574 826
40	Oktober .....						
41	November .....						
42	Dezember .....						

<sup>1)</sup> Einschl. lebende Tiere zu anderen als Ernährungszwecken. - <sup>2)</sup> Einschl. lebende Pflanzen und Erzeugnisse der Ziergärtnerei.

- <sup>3)</sup> Vorläufige Ergebnisse.



## 2. Einfuhr Bayerns nach Warengruppen

Warengruppe	Einfuhr im Berichts- monat	Zu- bzw. Abnahme (-) gegenüber		Einfuhr seit Jahres- beginn	Zu- bzw. Abnahme (-) gegenüber Vorjahr
		Vor- monat	Vor- jahres- monat		
	1 000 Euro	%		1 000 Euro	%
<b>Einfuhr insgesamt .....</b>	<b>11 735 606</b>	<b>10,5</b>	<b>20,1</b>	<b>96 151 408</b>	<b>19,2</b>
Ernährungswirtschaft .....	574 826	5,6	12,4	5 124 681	11,3
Lebende Tiere <sup>1)</sup> .....	3 019	- 9,1	- 15,0	30 565	0,8
Nahrungsmittel tierischen Ursprungs .....	160 590	- 2,6	0,8	1 428 419	3,8
Nahrungsmittel pflanz- lichen Ursprungs <sup>2)</sup> .....	340 560	7,1	14,0	3 066 743	15,7
Genussmittel .....	70 658	21,8	41,7	598 954	9,9
Gewerbliche Wirtschaft .....	10 243 882	11,0	20,5	83 343 667	21,8
Rohstoffe .....	1 239 510	- 8,3	13,7	11 047 286	36,6
Halbwaren .....	475 683	- 6,9	33,8	3 848 046	42,0
Fertigwaren .....	8 528 689	15,7	20,8	68 448 335	18,8
Vorerzeugnisse .....	937 068	17,7	35,5	7 426 022	33,1
Enderzeugnisse .....	7 591 621	15,5	19,2	61 022 313	17,2
Rückwaren, Ersatz- lieferungen, andere nicht aufgliederbare Warenverkehre .....	916 898	9,1	21,3	7 683 059	0,1

<sup>1)</sup> Einschl. lebende Tiere zu anderen als Ernährungszwecken. - <sup>2)</sup> Einschl. lebende Pflanzen und Erzeugnisse der Ziergärtnerei.



### 3. Einfuhr Bayerns nach Warengruppen und Warenuntergruppen

Nr. der Systematik	Warengruppe Warenuntergruppe	Einfuhr			
		im September 2010		Januar bis September 2010	
		dt=100 KG	1 000 EUR	dt=100 KG	1 000 EUR
<b>1-4</b>	<b>Ernährungswirtschaft</b>				
<b>1</b>	<b>Lebende Tiere</b>				
101	Pferde .....	114	139	1 008	899
102	Rinder .....	6 990	1 615	49 697	12 056
103	Schweine .....	1 187	282	11 772	3 132
105	Schafe .....	-	-	172	17
107	Hausgeflügel .....	11 380	664	122 506	9 775
109	lebende Tiere, a.n.g. ....	38	319	407	4 686
	<b>Zusammen</b>	<b>19 708</b>	<b>3 019</b>	<b>185 563</b>	<b>30 565</b>
<b>2</b>	<b>Nahrungsmittel tierischen Ursprungs</b>				
201	Milch und Milchzeugnisse, ausgenommen Butter und Käse .....	661 943	39 699	7 604 853	355 071
202	Butter und andere Fettstoffe aus der Milch, einschl. Milchstreichfette .....	18 882	6 933	145 853	44 985
203	Käse .....	107 622	48 875	1 006 617	455 292
204	Fleisch und Fleischwaren .....	128 618	46 671	1 202 362	398 505
206	Fische und Krebstiere, Weichtiere und andere wirbellose Wassertiere .....	18 568	10 321	181 938	89 688
208	tierische Öle und Fette .....	2 700	510	35 071	4 008
209	Eier, Eiweiß und Eigelb .....	12 701	2 469	260 254	47 136
211	Fischmehl, Fleischmehl und ähnliche Erzeugnisse .....	3 970	281	48 187	2 756
219	Nahrungsmittel tierischen Ursprungs a.n.g. ....	<b>13 697</b>	<b>4 830</b>	<b>80 474</b>	<b>30 979</b>
	<b>Zusammen</b>	<b>968 701</b>	<b>160 590</b>	<b>10 565 609</b>	<b>1 428 419</b>
<b>3</b>	<b>Nahrungsmittel pflanzlichen Ursprungs</b>				
301	Weizen .....	496 153	9 105	2 163 930	36 091
302	Roggen .....	12 695	234	128 937	1 524
303	Gerste .....	153 192	1 937	739 465	9 240
304	Hafer .....	6 323	104	29 592	443
305	Mais .....	45 158	1 079	323 999	23 780
308	Sorghum, Hirse und sonstiges Getreide, ausgenommen Reis .....	10 384	629	69 773	4 306
309	Reis und Reiserzeugnisse .....	22 234	1 554	187 954	13 676
310	Getreideerzeugnisse, ausgenommen Reiserzeugnisse .....	36 095	1 423	396 398	15 365
315	Backwaren und andere Zubereitungen aus Getreide .....	176 079	24 079	1 481 834	199 852
316	Malz .....	25 862	936	251 147	10 067
320	Saat- und Pflanzgut, ausgenommen Ölsaaten und sonstigen Samen etc. ....	1 920	339	34 160	6 354
325	Hülsenfrüchte .....	3 900	279	26 652	2 319
335	Grün- und Raufutter .....	5 320	97	50 392	1 112
340	Kartoffeln und Kartoffelerzeugnisse .....	55 700	3 509	698 848	37 311
345	Gemüse und sonstige Küchengewächse, frisch .....	300 481	39 935	3 956 921	498 035
350	Frischobst, ausgenommen Südfrüchte .....	793 798	69 336	4 376 798	432 068
355	Südfrüchte .....	75 196	8 330	2 032 651	151 960
360	Schalen- und Trockenfrüchte .....	22 689	7 968	137 642	47 258
370	Gemüsezubereitungen und Gemüsekonserven .....	171 423	17 452	1 507 209	168 479
372	Obstzubereitungen und Obstkonserven .....	99 263	11 606	883 775	96 085
375	Obst- und Gemüsesäfte .....	84 336	9 307	700 158	69 590
377	Kakao und Kakaoerzeugnisse .....	33 117	13 464	287 227	112 610
379	Gewürze .....	10 964	4 014	101 000	30 432
381	Zuckerrüben, Zucker und Zuckererzeugnisse .....	182 691	14 564	1 557 556	110 778
383	Ölfrüchte .....	158 518	6 448	1 669 396	64 323
385	pflanzliche Öle und Fette .....	65 884	7 636	878 543	81 092
389	Ölkuchen .....	321 394	8 585	2 543 504	68 371
393	Kleie, Abfallerzeugnisse zur Viehfütterung und sonstige Futtermittel .....	291 479	5 664	2 177 478	60 735
395	Nahrungsmittel pflanzlichen Ursprungs, a.n.g. ....	668 616	57 750	4 877 718	527 436
396	lebende Pflanzen und Erzeugnisse der Ziergärtnerei .....	42 713	13 196	686 891	186 049
	<b>Zusammen</b>	<b>4 373 577</b>	<b>340 560</b>	<b>34 957 547</b>	<b>3 066 743</b>

### noch: 3. Einfuhr Bayerns nach Warengruppen und Warenuntergruppen

Nr. der Systematik	Warengruppe Warenuntergruppe	Einfuhr			
		im September 2010		Januar bis September 2010	
		dt=100 KG	1 000 EUR	dt=100 KG	1 000 EUR
<b>4</b>	<b>Genussmittel</b>				
401	Hopfen .....	6 397	4 348	54 232	38 795
402	Kaffee .....	18 047	6 596	139 553	51 319
403	Tee und Mate .....	13 822	2 558	118 394	18 560
411	Rohtabak und Tabakerzeugnisse .....	24 911	9 741	298 922	104 313
421	Bier .....	18 272	744	170 360	10 210
423	Branntwein .....	96 548	23 027	981 624	161 930
425	Wein .....	170 619	23 644	1 612 103	213 826
	<b>Zusammen</b>	<b>348 616</b>	<b>70 658</b>	<b>3 375 188</b>	<b>598 954</b>
<b>1-4</b>	<b>Ernährungswirtschaft zusammen</b>	<b>5 710 602</b>	<b>574 826</b>	<b>49 083 907</b>	<b>5 124 681</b>
<b>5-8</b>	<b>Gewerbliche Wirtschaft</b>				
<b>5</b>	<b>Rohstoffe</b>				
502	Chemiefasern, einschließlich Abfälle, Seidenraupenkokons und Abfallseide .....	71 413	11 990	669 693	105 624
503	Wolle und andere Tierhaare, roh oder bearbeitet, Reißwolle .....	3 781	1 361	40 813	26 178
504	Baumwolle, roh oder bearbeitet, Reißbaumwolle, Abfälle .....	12 285	1 726	119 036	14 776
505	Flachs, Hanf, Jute, Hartfasern und sonstige pflanzliche Spinnstoffe .....	259	27	6 825	584
506	Abfälle und Gespinnstwaren, Lumpen und dergleichen .....	5 382	171	34 874	1 307
507	Felle zu Pelzwerk, roh .....	2	13	70	284
508	Felle und Häute, roh, a.n.g. ....	23 531	3 763	246 251	33 896
511	Rundholz .....	818 512	8 801	7 297 367	78 338
513	Rohkautschuk .....	70 835	7 022	352 331	46 173
516	Steinkohle und Steinkohlenbriketts .....	461 873	4 153	7 577 583	65 963
517	Braunkohle und Braunkohlenbriketts .....	24 311	130	170 901	917
518	Erdöl und Erdgas .....	29 296 175	1 162 489	289 036 479	10 352 326
519	Eisenerze .....	-	-	29 525	336
520	Eisen- und manganhaltige Abbrände und Schlacken .....	388 281	565	1 266 024	1 949
522	Kupfererze .....	-	-	-	-
523	Bleierze .....	-	-	-	-
524	Zinkerze .....	-	-	-	-
526	Nickelerze .....	-	-	-	-
528	Erze und Metallaschen, a.n.g. ....	31 286	2 621	236 447	18 657
529	Bauxit und Kryolith .....	-	-	470	3
530	Speisesalz und Industriesalz .....	28 569	421	296 327	4 445
532	Steine und Erden, a.n.g. ....	1 850 614	11 778	14 596 784	97 590
534	Rohstoffe für chemische Erzeugnisse, a.n.g. ....	52 051	6 969	435 653	48 794
537	Edelsteine, Schmucksteine und Perlen, roh .....	15	264	990	2 049
590	Rohstoffe, auch Abfälle a.n.g. ....	979 598	15 245	9 512 885	147 096
	<b>Zusammen</b>	<b>34 118 773</b>	<b>1 239 510</b>	<b>331 927 327</b>	<b>11 047 286</b>
<b>6</b>	<b>Halbwaren</b>				
602	Rohseide und Seidengarne, künstliche und synthetische Fäden, auch gezwirnt .....	23 722	9 828	235 921	89 146
603	Garne aus Chemiefasern .....	10 899	4 832	89 062	41 792
604	Garne aus Wolle oder anderen Tierhaaren .....	9 054	11 848	57 838	70 428
605	Garne aus Baumwolle .....	5 465	2 170	46 713	18 073
606	Garne aus Flachs, Hanf, Jute, Hartfasern und dergleichen .....	194	84	1 584	565
607	Schnittholz .....	387 266	17 237	3 830 542	176 864
608	Halbstoffe aus zellulosehaltigen Faserstoffen .....	411 311	27 083	2 791 416	174 699
609	Kautschuk, bearbeitet .....	62 725	13 457	463 080	95 682
611	Zement .....	40 017	358	375 715	3 505

### noch: 3. Einfuhr Bayerns nach Warengruppen und Warenuntergruppen

Nr. der Systematik	Warengruppe Warenuntergruppe	Einfuhr			
		im September 2010		Januar bis September 2010	
		dt=100 KG	1 000 EUR	dt=100 KG	1 000 EUR
<b>6</b>	<b>noch Halbwaren</b>				
612	mineralische Baustoffe, a.n.g. ....	438 559	14 449	3 643 458	126 482
641	Roheisen .....	55 808	2 436	199 941	7 799
642	Abfälle und Schrott, aus Eisen oder Stahl .....	153 904	6 247	1 926 641	79 090
643	Ferrolegerungen .....	10 465	2 491	160 473	23 892
644	Eisen oder Stahl in Rohformen, Halbzeug aus Eisen oder Stahl .....	120 142	8 101	595 735	45 026
645	Aluminium und Aluminiumlegierungen einschl. Abfälle und Schrott .....	234 343	39 241	2 142 810	335 108
646	Kupfer und Kupferlegierungen, einschl. Abfälle und Schrott .....	175 071	85 262	1 473 639	686 910
647	Nickel und Nickellegierungen einschl. Abfälle und Schrott .....	1 702	2 258	16 125	23 676
648	Blei und Bleilegerungen, einschl. Abfälle und Schrott .....	6 052	917	86 057	13 415
649	Zinn und Zinnlegierungen, einschl. Abfälle und Schrott .....	5 159	8 067	42 449	59 037
650	Zink und Zinklegierungen einschl. Abfälle und Schrott .....	40 451	6 850	370 773	62 226
656	radioaktive Elemente und radioaktive Isotope .....	1	1 361	4	6 712
659	unedle Metalle, a.n.g. ....	19 399	9 580	123 038	57 828
661	Fettsäuren, Paraffin, Vaseline und Wachse .....	44 282	5 456	327 059	34 737
665	Koks und Schmelzkoks, aus Stein- oder Braunkohle .....	59 609	1 934	569 764	12 248
667	Rückstände der Erdöl- und Steinkohlenteerdestillation .....	142 854	5 118	714 652	32 014
669	Mineralölerzeugnisse .....	1 055 554	59 498	9 284 098	519 205
671	Teer und Teerdestillationserzeugnisse .....	84 591	4 825	902 126	53 671
673	Düngemittel .....	940 601	20 718	7 798 267	141 858
679	chemische Halbwaren, a.n.g. ....	294 485	18 204	2 830 105	143 615
683	Gold für gewerbliche Zwecke .....	224	2 911	1 585	65 634
690	Halbwaren, a.n.g. ....	26 841	82 861	345 515	647 112
	<b>Zusammen</b>	<b>4 860 752</b>	<b>475 683</b>	<b>41 446 184</b>	<b>3 848 046</b>
<b>7</b>	<b>Fertigwaren - Vorerzeugnisse</b>				
	Gewebe, Gewirke und Gestricke				
701	aus Seide, künstlichen oder synthetischen Fäden .....	9 413	8 860	87 309	77 530
702	aus Chemiefasern .....	13 942	14 643	133 928	138 154
703	aus Wolle oder anderen Tierhaaren	962	3 662	14 018	42 445
704	aus Baumwolle .....	6 203	9 517	66 765	81 481
705	aus Flachs, Hanf, Jute, Hartfasern und dergleichen .....	1 342	2 140	12 223	15 165
706	Leder .....	7 455	13 485	63 317	105 694
707	Pelzfelle, gegerbt oder zugerichtet .....	60	617	562	3 337
708	Papier und Pappe .....	1 383 173	98 683	9 959 066	674 924
709	Sperrholz, Span- und Faserplatten, Furnierblätter und dergleichen .....	383 649	24 273	3 107 338	195 263
711	Glas .....	203 302	23 743	2 104 464	209 912
732	Kunststoffe .....	938 076	140 102	7 634 422	1 120 641
734	Farben, Lacke und Kitten .....	107 268	45 503	970 935	406 241
736	Dextrine, Gelatine und Leime .....	37 264	5 692	275 740	46 173
738	Sprengstoffe, Schießbedarf und Zündwaren .....	9 951	5 770	56 405	48 795
740	pharmazeutische Grundstoffe .....	26 833	128 122	239 942	926 154
749	chemische Vorerzeugnisse, a.n.g. ....	680 111	113 955	5 885 514	962 178
751	Rohre aus Eisen oder Stahl .....	231 812	27 762	2 025 741	219 878
753	Stäbe und Profile aus Eisen oder Stahl .....	637 315	42 882	4 463 994	288 890
755	Blech aus Eisen oder Stahl .....	1 287 728	100 681	11 402 445	820 061
757	Draht aus Eisen oder Stahl .....	117 374	10 721	1 033 139	88 577
759	Eisenbahnoberbaumaterial .....	68 992	4 126	1 035 294	69 806
771	Halbzeuge aus Kupfer und Kupferlegierungen .....	52 729	32 273	323 885	209 895
772	Halbzeuge aus Aluminium .....	194 149	62 408	1 675 109	510 487

### noch: 3. Einfuhr Bayerns nach Warengruppen und Warenuntergruppen

Nr. der Systematik	Warengruppe Warenuntergruppe	Einfuhr			
		im September 2010		Januar bis September 2010	
		dt=100 KG	1 000 EUR	dt=100 KG	1 000 EUR
<b>7</b>	<b>noch Fertigwaren - Vorerzeugnisse</b>				
779	Halbzeuge aus unedlen Metallen, a.n.g. ....	12 814	4 605	92 624	44 213
781	Halbzeuge aus Edelmetallen .....	13	10 346	241	99 988
790	Vorerzeugnisse, a.n.g. ....	1 770	2 498	15 169	20 138
	<b>Zusammen</b>	<b>6 413 697</b>	<b>937 068</b>	<b>52 679 588</b>	<b>7 426 022</b>
<b>8</b>	<b>Fertigwaren - Enderzeugnisse</b>				
	Bekleidung aus Gewirken oder Gestricken aus				
801	Seide oder Chemiefasern .....	35 078	80 291	242 935	607 646
802	Wolle oder anderen Tierhaaren .....	3 558	18 407	16 332	94 144
803	Baumwolle .....	39 088	65 258	336 118	591 349
804	Bekleidung aus Seide oder Chemiefasern, ausgenommen aus Gewirken oder Gestricken .....	30 760	75 737	201 094	541 968
805	Bekleidung aus Wolle und anderen Tierhaaren, ausgenommen aus Gewirken oder Gestricken .....	6 508	25 961	33 022	143 752
806	Bekleidung aus Baumwolle ausgenommen aus Gewirken oder Gestricken .....	36 341	71 947	284 437	641 184
807	Bekleidung aus Flachs, Hanf und dergleichen .....	7 584	26 989	37 592	141 112
<b>801-807</b>	<b>Bekleidung zusammen</b>	<b>158 917</b>	<b>364 590</b>	<b>1 151 529</b>	<b>2 761 155</b>
808	Kopfbedeckungen .....	4 395	8 937	26 805	55 496
809	Textilerzeugnisse, a.n.g. ....	81 323	52 107	772 277	476 905
810	Pelzwaren .....	821	2 307	2 232	11 294
811	Schuhe .....	67 647	122 249	532 814	933 329
812	Lederwaren und Lederbekleidung (ausg. Schuhe) .....	31 655	46 551	281 882	384 065
813	Papierwaren .....	280 118	51 403	2 270 809	411 287
814	Druckerzeugnisse .....	97 915	26 674	647 025	210 764
815	Holzwaren (ohne Möbel) .....	450 733	32 145	3 878 474	313 490
816	Kautschukwaren .....	112 465	68 667	942 133	562 690
817	Waren aus Stein .....	142 955	8 919	1 020 543	69 690
818	keramische Erzeugnisse, ohne Baukeramik	57 736	16 814	571 888	130 643
819	Glaswaren .....	104 458	22 954	843 420	204 087
820	Werkzeuge, Schneidwaren und Essbestecke aus unedlen Metallen .....	17 442	34 714	147 818	269 576
823	Waren aus Kupfer und Kupferlegierungen .....	3 273	4 268	36 984	41 551
829	Eisen-, Blech und Metallwaren, a.n.g. ....	757 316	248 423	5 905 357	1 906 545
831	Waren aus Wachs oder Fetten .....	25 318	6 574	139 032	36 246
832	Waren aus Kunststoffen .....	441 106	176 670	3 484 111	1 393 186
833	fotochemische Erzeugnisse .....	6 800	6 321	50 837	52 076
834	pharmazeutische Erzeugnisse .....	26 458	217 004	242 716	2 074 363
835	Duftstoffe und Körperpflegemittel .....	19 872	22 899	167 261	166 874
839	chemische Enderzeugnisse, a.n.g. ....	398 595	86 828	3 301 945	755 200
841	Kraftmaschinen (ohne Motoren für Ackerschlepper, Luft- und Straßenfahrzeuge) .....	10 987	21 485	99 556	165 779
842	Pumpen und Kompressoren .....	59 109	67 591	459 173	509 551
843	Armaturen .....	13 380	27 562	104 679	213 320
844	Lager, Getriebe, Zahnräder und Antriebselemente .....	192 299	182 264	1 457 978	1 378 253
845	Hebezeuge und Fördermittel .....	106 090	49 847	888 653	436 757
846	landwirtschaftl. Maschinen (einschl. Ackerschlepper) .....	39 264	26 184	471 355	289 988
847	Maschinen für das Textil-, Bekleidungs- und Ledergewerbe .....	6 978	7 652	56 309	54 876
848	Maschinen für das Ernährungsgewerbe und die Tabakverarbeitung .....	2 915	6 289	26 690	62 737
849	Bergwerks-, Bau- und Baustoffmaschinen .....	123 529	57 164	903 175	423 906
850	Guss- und Walzwerkstechnik .....	305	469	5 495	4 001
851	Maschinen für die Be- und Verarbeitung von Kautschuk oder Kunststoffen .....	22 652	17 440	167 301	123 364
852	Werkzeugmaschinen .....	50 869	44 493	438 312	377 500

### noch: 3. Einfuhr Bayerns nach Warengruppen und Warenuntergruppen

Nr. der Systematik	Warengruppe Warenuntergruppe	Einfuhr			
		im September 2010		Januar bis September 2010	
		dt=100 KG	1 000 EUR	dt=100 KG	1 000 EUR
<b>8</b>	<b>noch Fertigwaren - Enderzeugnisse</b>				
853	Büromaschinen und automatische Datenverarbeitungsmaschinen .....	80 793	565 026	659 272	4 180 188
854	Maschinen für das Papier- und Druckgewerbe .....	9 721	20 283	67 860	88 553
859	Maschinen, a.n.g. ....	128 053	193 178	1 052 020	1 498 455
<b>841-859</b>	<b>Maschinen zusammen</b>	<b>846 946</b>	<b>1 286 927</b>	<b>6 857 828</b>	<b>9 807 229</b>
860	Sportgeräte .....	30 725	31 325	305 626	215 462
861	Geräte zur Elektrizitätserzeugung und -verteilung .....	460 325	613 298	3 892 404	4 966 995
862	elektrische Lampen und Leuchten .....	38 941	52 564	313 152	402 572
863	nachrichtentechnische Geräte und Einrichtungen .....	8 342	119 441	79 115	1 285 500
864	Rundfunk- und Fernsehgeräte, phono- und videotechnische Geräte .....	61 241	162 838	417 266	1 287 277
865	elektronische Bauelemente .....	229 079	919 542	1 908 046	7 467 827
869	elektrotechnische Erzeugnisse, a.n.g. ....	218 749	202 449	1 670 008	1 627 758
871	medizinische Geräte und orthopädische Vorrichtungen .....	19 816	136 126	164 371	1 088 177
872	mess-, steuerungs- und regelungstechnische Erzeugnisse .....	20 300	163 194	164 044	1 227 837
873	optische und fotografische Geräte .....	5 674	78 544	49 083	637 855
874	Uhren .....	2 647	30 245	21 507	255 687
875	Möbel .....	303 375	154 760	2 652 224	1 307 440
876	Musikinstrumente .....	9 335	10 281	71 518	89 448
877	Spielwaren .....	87 204	255 897	673 303	1 637 153
878	Schmuckwaren, Gold- und Silberschmiedewaren .....	359	16 613	1 601	144 916
881	Schienenfahrzeuge .....	19 056	15 494	191 714	281 115
882	Wasserfahrzeuge .....	620	568	121 128	52 666
883	Luffahrzeuge .....	3 095	107 972	30 564	1 145 171
884	Fahrgestelle, Karosserien, Motoren, Teile und Zubehör für Kraftfahrzeuge und dergleichen .....	919 181	835 718	6 956 159	6 649 895
885	Personenkraftwagen und Wohnmobile .....	417 141	473 297	3 277 070	3 731 775
886	Busse .....	1 631	1 051	18 565	8 657
887	Lastkraftwagen und Spezialfahrzeuge .....	85 569	70 776	596 484	456 751
888	Fahrräder .....	9 431	20 123	121 444	220 391
889	Fahrzeuge, a.n.g. ....	65 711	37 226	713 028	399 995
891	vollständige Fabrikationsanlagen .....	0	9	333	1 827
896	Enderzeugnisse, a.n.g. ....	55 978	167 321	517 557	1 404 425
	<b>Zusammen</b>	<b>7 207 788</b>	<b>7 591 621</b>	<b>58 203 036</b>	<b>61 022 313</b>
<b>7-8</b>	<b>Fertigwaren zusammen</b>	<b>13 621 485</b>	<b>8 528 689</b>	<b>110 882 624</b>	<b>68 448 335</b>
<b>5-8</b>	<b>Gewerbliche Wirtschaft zusammen</b>	<b>52 601 010</b>	<b>10 243 882</b>	<b>484 256 136</b>	<b>83 343 667</b>
901	Rückwaren .....	89 940	104 479	685 619	878 017
903	Ersatzlieferungen .....	98	258	29 904	4 771
904	andere nicht aufgliederbare Warenverkehre .....	5 502 686	812 161	49 298 728	6 800 272
	<b>Insgesamt</b>	<b>63 904 336</b>	<b>11 735 606</b>	<b>583 354 295</b>	<b>96 151 408</b>

## 4. Einfuhr Bayerns nach Erdteilen, Bestimmungsländern und Ländergruppen

Nr. des Landes	Erdteil Ursprungsland Ländergruppe	Einfuhr			
		im September 2010		Januar bis September 2010	
		dt=100 KG	1 000 EUR	dt=100 KG	1 000 EUR
<b>EUROPA</b>					
001	Frankreich .....	2 144 307	520 323	19 737 762	4 483 264
003	Niederlande .....	2 726 456	602 107	23 166 421	4 664 561
005	Italien .....	3 839 082	796 247	31 901 369	6 884 620
006	Vereinigtes Königreich .....	613 505	381 982	6 313 314	2 965 328
007	Irland .....	100 895	202 442	892 729	1 352 514
008	Dänemark .....	248 619	62 068	2 324 464	532 635
009	Griechenland .....	173 467	32 348	1 642 417	299 999
010	Portugal .....	120 828	44 365	1 131 114	377 012
011	Spanien .....	539 518	179 090	6 593 366	1 805 470
013	Schweden .....	560 839	105 683	4 617 765	890 005
014	Finnland .....	225 829	37 798	2 020 582	324 185
015	Österreich .....	7 746 052	1 289 737	64 749 782	10 220 669
017	Belgien .....	1 623 057	288 801	12 820 390	2 398 769
018	Luxemburg .....	150 555	21 163	1 018 070	170 735
020	Ceuta .....	-	-	110	16
023	Melilla .....	-	-	9	58
024	Island .....	1 315	381	22 880	5 175
028	Norwegen .....	688 864	29 520	5 261 993	242 153
037	Liechtenstein .....	5 944	6 930	34 063	47 179
039	Schweiz .....	622 133	298 427	5 361 379	2 506 139
041	Färöer .....	6	6	16	15
043	Andorra .....	22	7	96	55
044	Gibraltar .....	-	-	1	5
045	Vatikanstadt .....	-	4	0	106
046	Malta .....	7 423	8 985	63 089	78 427
047	San Marino .....	44	64	688	1 642
052	Türkei .....	311 761	140 815	2 725 764	1 198 814
053	Estland .....	24 574	2 079	112 889	22 775
054	Lettland .....	92 492	8 735	988 422	81 281
055	Litauen .....	46 189	12 708	360 841	78 258
060	Polen .....	1 480 043	290 559	12 294 965	2 391 348
061	Tschechische Republik .....	4 482 454	839 345	36 757 652	6 626 585
063	Slowakei .....	791 172	217 447	6 153 137	1 746 492
064	Ungarn .....	1 084 778	389 095	8 918 045	3 562 418
066	Rumänien .....	348 703	151 004	3 146 708	1 349 697
068	Bulgarien .....	122 508	25 497	1 369 553	228 109
070	Albanien .....	3 285	1 114	20 021	10 481
072	Ukraine .....	71 613	13 303	619 622	107 169
073	Weißrussland (Belarus) .....	30 773	4 832	269 915	31 990
074	Republik Moldau .....	435	252	3 527	5 131
075	Russische Föderation .....	14 136 393	498 474	165 577 902	5 295 955
076	Georgien .....	982	464	386 987	24 493
077	Armenien .....	25	39	124	194
078	Aserbajdschan .....	1 284 368	59 946	10 250 103	451 965
079	Kasachstan .....	5 727 354	273 438	49 683 752	2 262 520
080	Turkmenistan .....	8	441	1 105 165	49 853
081	Usbekistan .....	5 328	965	49 196	13 063
082	Tadschikistan .....	0	0	1 883	344
083	Kirgistan .....	18	87	547	320
091	Slowenien .....	242 603	72 267	2 536 725	618 693
092	Kroatien .....	59 815	20 950	491 042	166 907
093	Bosnien und Herzegowina .....	73 496	10 664	648 485	86 147
095	Kosovo .....	373	24	25 798	14 936
096	ehemalige jugoslaw. Republik Mazedonien .....	11 006	32 754	90 606	158 139
097	Montenegro .....	57	66	3 534	936
098	Serbien .....	123 753	22 911	955 298	183 095
600	Zypern .....	5 202	5 071	67 969	67 259
	<b>Zusammen</b>	<b>52 700 320</b>	<b>8 003 823</b>	<b>495 290 048</b>	<b>67 086 104</b>

### noch 4. Einfuhr Bayerns nach Erdteilen, Bestimmungsländern und Ländergruppen

Nr. des Landes	Erdteil Ursprungsland Ländergruppe	Einfuhr			
		im September 2010		Januar bis September 2010	
		dt=100 KG	1 000 EUR	dt=100 KG	1 000 EUR
<b>AFRIKA</b>					
204	Marokko .....	5 168	5 167	101 510	49 199
208	Algerien .....	15 176	1 056	411 618	19 794
212	Tunesien .....	22 522	33 655	2 472 520	401 403
216	Libysch-Arabische Dschamahirija .....	3 798 072	173 465	28 583 643	1 250 244
220	Ägypten .....	934 755	47 843	5 295 979	285 492
224	Sudan .....	1 470	847	20 076	4 910
228	Mauretanien .....	3	2	8	8
232	Mali .....	5	2	3 784	472
236	Burkina Faso .....	863	120	7 385	1 172
240	Niger .....	0	2	1	3
244	Tschad .....	-	-	-	0
247	Kap Verde .....	-	-	2	15
248	Senegal .....	28	10	5 181	882
252	Gambia .....	-	0	0	0
257	Guinea-Bissau .....	-	-	-	-
260	Guinea .....	-	-	242	40
264	Sierra Leone .....	0	3	2 132	905
268	Liberia .....	-	-	1 006	264
272	Côte d'Ivoire .....	669	3 202	13 234	4 511
276	Ghana .....	694	241	7 931	1 301
280	Togo .....	0	0	31	17
284	Benin .....	11	7	52	289
288	Nigeria .....	991 345	47 113	11 387 753	485 801
302	Kamerun .....	20	18	3 898	607
306	Zentralafrikanische Republik .....	49	3	196	22
310	Äquatorialguinea .....	50	21	51	26
311	São Tomé und Príncipe .....	-	-	3	13
314	Gabun .....	-	-	22	16
318	Republik Kongo .....	401	32	1 345	150
322	Demokratische Republik Kongo .....	193	68	954	204
324	Ruanda .....	-	-	714	143
328	Burundi .....	0	8	360	81
329	St. Helena und zugehörige Gebiete .....	-	-	-	-
330	Angola .....	0	18	487	212
334	Äthiopien .....	221	54	6 010	1 302
336	Eritrea .....	-	-	0	1
338	Dschibuti .....	-	-	2	21
342	Somalia .....	0	2	3	9
346	Kenia .....	1 056	219	11 389	2 399
350	Uganda .....	253	43	6 251	1 572
352	Vereinigte Republik Tansania .....	628	113	11 366	2 525
355	Seychellen und zugehörige Gebiete .....	-	-	40	14
357	Britisches Territorium im Indischen Ozean .....	-	-	1	7
366	Mosambik .....	2 313	183	29 827	8 410
370	Madagaskar .....	1 340	522	12 587	2 764
373	Mauritius .....	802	843	6 908	8 485
375	Komoren .....	0	4	121	141
377	Mayotte .....	-	-	-	-
378	Sambia .....	75	28	6 217	2 862
382	Simbabwe .....	4 368	401	37 236	10 827
386	Malawi .....	2 038	573	49 575	20 703
388	Südafrika .....	404 535	62 111	5 076 202	421 354
389	Namibia .....	2 427	505	24 185	4 774
391	Botsuana .....	-	0	1	9
393	Swasiland .....	1	0	4	5
395	Lesotho .....	1	4	204	81
	<b>Zusammen</b>	<b>6 191 553</b>	<b>378 506</b>	<b>53 600 248</b>	<b>2 996 459</b>

### noch 4. Einfuhr Bayerns nach Erdteilen, Bestimmungsländern und Ländergruppen

Nr. des Landes	Erdteil Ursprungsland Ländergruppe	Einfuhr			
		im September 2010		Januar bis September 2010	
		dt=100 KG	1 000 EUR	dt=100 KG	1 000 EUR
<b>A M E R I K A</b>					
400	Vereinigte Staaten .....	437 986	808 241	3 731 406	6 359 463
404	Kanada .....	67 882	38 865	780 043	514 476
406	Grönland .....	-	-	13	7
408	St. Pierre und Miquelon .....	-	-	-	-
412	Mexiko .....	33 808	25 662	168 222	185 739
413	Bermuda .....	-	-	186	347
416	Guatemala .....	404	92	2 473	912
421	Belize .....	-	-	75	92
424	Honduras .....	24	28	1 744	795
428	El Salvador .....	64	229	4 453	1 551
432	Nicaragua .....	22	9	1 530	625
436	Costa Rica .....	2 899	3 269	80 196	34 325
442	Panama (einschl. ehem. Kanalzone) .....	7 754	355	52 975	2 661
446	Anguilla .....	-	-	549	306
448	Kuba .....	9 242	2 744	46 920	13 187
449	St. Kitts und Nevis .....	15	147	138	1 212
452	Haiti .....	159	21	806	103
453	Bahamas .....	-	-	1 404	173
454	Turks- und Caicosinseln .....	-	-	0	0
456	Dominikanische Republik .....	302	1 158	3 403	8 896
457	Amerikanische Jungferninseln .....	-	-	0	0
459	Antigua und Barbuda .....	-	-	0	3
460	Dominica .....	-	-	0	1
463	Kaimaninseln .....	-	-	16	22
464	Jamaika .....	317	34	3 774	524
465	St. Lucia .....	-	-	0	3
467	St. Vincent und die Grenadinen .....	-	-	0	12
468	Britische Jungferninseln .....	-	-	0	2 316
469	Barbados .....	1 002	378	8 997	3 278
470	Montserrat .....	-	-	1	73
472	Trinidad und Tobago .....	-	-	257	53
473	Grenada (einschl. südl. Grenadinen) .....	48	47	294	306
474	Aruba .....	-	-	-	0
478	Niederländische Antillen .....	13	29	64	238
480	Kolumbien .....	7 906	1 202	628 736	17 334
484	Venezuela .....	638 460	24 569	3 224 462	97 303
488	Guyana .....	8	5	9	18
492	Suriname .....	-	-	454	187
500	Ecuador .....	3 958	569	51 551	8 746
504	Peru .....	11 763	8 295	77 481	50 347
508	Brasilien .....	182 921	33 577	1 567 387	295 740
512	Chile .....	45 618	20 933	370 491	135 005
516	Bolivien .....	2 233	1 699	12 828	4 185
520	Paraguay .....	443	240	10 198	2 247
524	Uruguay .....	2 652	747	8 352	2 764
528	Argentinien .....	77 237	4 894	290 591	29 795
529	Falklandinseln (Malwinen) .....	-	-	9	2
	<b>Zusammen</b>	<b>1 535 141</b>	<b>978 037</b>	<b>11 132 488</b>	<b>7 775 372</b>



### noch 4. Einfuhr Bayerns nach Erdteilen, Bestimmungsländern und Ländergruppen

Nr. des Landes	Erdteil Ursprungsland Ländergruppe	Einfuhr			
		im September 2010		Januar bis September 2010	
		dt=100 KG	1 000 EUR	dt=100 KG	1 000 EUR
<b>ASIEN</b>					
604	Libanon .....	3	61	10 648	1 284
608	Arabische Republik Syrien .....	956 921	40 066	6 158 950	250 177
612	Irak .....	318	232	976	1 017
616	Islamische Republik Iran .....	603 266	26 614	863 885	48 695
624	Israel .....	12 346	18 646	161 249	161 238
625	Besetzte palästinensische Gebiete .....	0	0	18	5
626	Timor-Leste (ehem. Osttimor) .....	270	82	672	160
628	Jordanien .....	75	97	1 141	1 573
632	Saudi-Arabien .....	16 437	2 405	199 704	25 013
636	Kuwait .....	1 243	421	2 728	2 735
640	Bahrain .....	1 423	328	10 478	2 703
644	Katar .....	125	444	1 482	2 447
647	Vereinigte Arabische Emirate .....	10 098	3 743	83 448	42 961
649	Oman .....	594	339	2 540	1 944
653	Jemen .....	0	0	71	649
660	Afghanistan .....	0	3	11	64
662	Pakistan .....	8 533	5 674	97 240	60 127
664	Indien .....	122 520	65 370	1 117 258	549 023
666	Bangladesch .....	15 607	17 236	118 518	129 005
667	Malediven .....	7	9	51	211
669	Sri Lanka .....	6 169	4 554	52 459	37 613
672	Nepal .....	261	627	1 770	4 662
675	Bhutan .....	-	-	1	0
676	Myanmar .....	672	1 321	2 517	3 843
680	Thailand .....	38 078	92 342	337 801	566 910
684	Demokratische Volksrepublik Laos .....	0	3	473	592
690	Vietnam .....	34 683	35 815	347 623	301 138
696	Kambodscha .....	4 054	5 749	27 402	36 272
700	Indonesien .....	51 724	42 255	472 385	341 083
701	Malaysia .....	67 837	136 731	561 378	1 076 249
703	Brunei Darussalam .....	-	-	-	-
706	Singapur .....	17 170	72 520	159 747	606 802
708	Philippinen .....	6 155	34 244	64 878	289 981
716	Mongolei .....	1	16	57	147
720	Volksrepublik China .....	1 303 237	1 233 299	10 621 407	9 372 163
724	Demokratische Volksrepublik Korea .....	1 077	154	15 646	791
728	Republik Korea .....	41 325	83 611	386 637	733 870
732	Japan .....	90 508	314 048	764 087	2 457 269
736	Taiwan .....	37 255	92 532	347 433	812 856
740	Hongkong .....	9 133	26 313	75 890	195 664
743	Macau .....	100	260	623	1 759
	<b>Zusammen</b>	<b>3 459 224</b>	<b>2 358 167</b>	<b>23 071 281</b>	<b>18 120 699</b>

### noch 4. Einfuhr Bayerns nach Erdteilen, Bestimmungsländern und Ländergruppen

Nr. des Landes	Erdteil Ursprungsland Ländergruppe	Einfuhr			
		im September 2010		Januar bis September 2010	
		dt=100 KG	1 000 EUR	dt=100 KG	1 000 EUR
<b>AUSTRALIEN - OZEANIEN</b>					
800	Australien .....	9 233	13 538	107 835	121 715
801	Papua-Neuguinea .....	975	317	11 721	2 617
803	Nauru .....	-	-	-	-
804	Neuseeland .....	7 843	3 076	137 932	45 264
806	Salomonen .....	-	-	240	13
807	Tuvalu .....	-	-	-	-
809	Neukaledonien und zugehörige Gebiete .....	-	-	20	47
811	Wallis und Futuna .....	-	-	-	-
812	Kiribati .....	-	-	-	-
813	Pitcairninnseln .....	-	-	-	-
815	Fidschi .....	23	36	227	333
816	Vanuatu .....	1	9	3	30
817	Tonga .....	-	-	-	-
819	Samoa .....	-	-	-	-
820	Nördliche Marianen .....	-	-	-	-
822	Französisch-Polynesien .....	-	6	11	59
823	Föderierte Staaten von Mikronesien .....	-	-	1	8
824	Marshallinseln .....	-	-	0	8
825	Palau .....	-	-	-	-
830	Amerikanisch-Samoa .....	-	-	0	104
831	Guam .....	-	-	-	-
832	Kleine Amerikanische Überseeinseln .....	-	-	0	1
833	Kokosinseln (Keelinginseln) .....	-	-	-	-
834	Weihnachtsinsel .....	-	-	0	4
835	Heard und McDonaldinseln .....	-	-	-	-
836	Norfolkinsel .....	-	-	-	-
837	Cookinseln .....	-	-	80	24
838	Niue .....	-	-	-	-
839	Tokelau .....	4	18	12	60
891	Antarktis .....	-	-	-	-
892	Bouvetinsel .....	-	-	-	-
893	Südgeorgien und die Südlichen Sandwichinseln .....	-	-	-	-
894	Französische Südgebiete .....	-	-	79	88
	<b>Zusammen</b>	<b>18 079</b>	<b>17 000</b>	<b>258 161</b>	<b>170 374</b>
950	Schiffs- und Luftfahrzeugbedarf .....	-	-	-	-
958	Nicht ermittelte Länder und Gebiete .....	19	73	2 069	2 400
	<b>Zusammen</b>	<b>19</b>	<b>73</b>	<b>2 069</b>	<b>2 400</b>
	<b>Insgesamt</b>	<b>63 904 336</b>	<b>11 735 606</b>	<b>583 354 295</b>	<b>96 151 408</b>
<b>Industrialisierte westliche Länder</b>					
	EU-Länder .....	29 541 150	6 586 945	251 699 542	54 221 109
	darunter EURO-Länder .....	20 436 446	4 318 191	174 494 923	35 492 670
	EFTA-Länder .....	1 318 256	335 259	10 680 315	2 800 646
	übrige europäische Länder .....	311 833	140 896	2 726 684	1 200 711
	Vereinigte Staaten und Kanada .....	505 869	847 106	4 511 449	6 873 939
	übrige Länder .....	512 119	392 773	6 086 057	3 045 601
	<b>Zusammen</b>	<b>32 189 226</b>	<b>8 302 979</b>	<b>275 704 047</b>	<b>68 142 007</b>
	<b>Mittel- und Osteuropäische Länder .....</b>	<b>21 529 081</b>	<b>940 723</b>	<b>230 183 507</b>	<b>8 863 638</b>
<b>Entwicklungsländer</b>					
	in Afrika .....	5 787 018	316 394	48 524 045	2 575 105
	in Amerika .....	1 029 272	130 931	6 621 039	901 433
	in Asien .....	2 029 717	774 834	11 322 460	5 989 190
	in Ozeanien .....	1 003	387	12 394	3 395
	<b>Zusammen</b>	<b>8 847 011</b>	<b>1 222 546</b>	<b>66 479 939</b>	<b>9 469 123</b>
	<b>Staatshandelsländer in Asien .....</b>	<b>1 338 998</b>	<b>1 269 285</b>	<b>10 984 733</b>	<b>9 674 240</b>
	<b>Tigerländer .....</b>	<b>268 677</b>	<b>580 549</b>	<b>2 406 149</b>	<b>4 623 416</b>