



Statistische Berichte

Kennziffer
G III 1 m
1/2010

Ausfuhr und Einfuhr Bayerns im Januar 2010



Bestellen im Internet

www.statistik.bayern.de/veroeffentlichungen

Kostenlos (Informationelle Grundversorgung)

Alle Statistischen Berichte und die Querschnittsveröffentlichung „Bayern Daten“ können im Internetangebot des Landesamts unter „Veröffentlichungen“ kostenlos als Datei heruntergeladen werden.

Kostenpflichtig

Alle anderen Veröffentlichungen sind im Internetangebot kostenpflichtig. Sie können dort als Datei (auch auf Datenträger) und auch als Druckausgabe bestellt werden. In diesen Fällen ist lediglich eine einmalige Anmeldung erforderlich.

Lieferung

- per Download (bei kostenlosen Dateien)
- per E-Mail (als PDF-Datei oder -falls verfügbar- als XLS-Datei)
- per Post (als Druck-Ausgabe oder als CD-ROM bzw. DVD)

Newsletter-Service

Per E-Mail benachrichtigen wir Sie aktuell über unsere Neuerscheinungen. Dabei können Sie individuell auswählen, welche Themen Sie beobachten möchten.

Zeichenerklärung

0	mehr als nichts, aber weniger als die Hälfte der kleinsten in der Tabelle nachgewiesenen Einheit	()	Nachweis unter dem Vorbehalt, dass der Zahlenwert erhebliche Fehler aufweisen kann
-	nichts vorhanden oder keine Veränderung	p	vorläufiges Ergebnis
/	keine Angabe, da Zahl nicht sicher genug	r	berichtigtes Ergebnis
·	Zahlenwert unbekannt, geheimzuhalten oder nicht rechenbar	s	geschätztes Ergebnis
...	Angabe fällt später an	D	Durchschnitt
x	Tabellenfach gesperrt, da Aussage nicht sinnvoll	≙	entspricht

Auf- und Abrundungen

Im Allgemeinen ist ohne Rücksicht auf die Endsummen auf- bzw. abgerundet worden. Deshalb können sich bei der Summierung von Einzelangaben geringfügige Abweichungen zu den ausgewiesenen Endsummen ergeben. Bei der Aufgliederung der Gesamtheit in Prozent kann die Summe der Einzelwerte wegen Rundens vom Wert 100 % abweichen. Eine Abstimmung auf 100 % erfolgt im Allgemeinen nicht.

Impressum

Verleger, Herausgeber und Druck Bayerisches Landesamt für Statistik und Datenverarbeitung
Neuhauser Straße 8, 80331 München
Briefanschrift: 80288 München

Bestellungen Telefon 089 2119-205
Telefax 089 2119-457
E-Mail vertrieb@statistik.bayern.de
Internet www.statistik.bayern.de

- © Bayerisches Landesamt für Statistik und Datenverarbeitung, München 2010
Alle Veröffentlichungen oder Daten sind Werke im Sinne § 2 Urheberrechtsgesetz. Die Verwendung, Vervielfältigung und/oder Verbreitung von Veröffentlichungen oder Daten gleich welchen Mediums (Print, Datenträger, Datei etc.) – auch auszugsweise – ist nur mit Quellenangabe gestattet.
Sie bedarf der vorherigen Genehmigung bei Nutzung für gewerbliche Zwecke, bei entgeltlicher Verbreitung oder bei Weitergabe an Dritte sowie bei Weiterverbreitung über elektronische Systeme und/oder Datenträger. Sofern in den Produkten auf das Vorhandensein von Copyrightrechten Dritter hingewiesen wird, sind die in deren Produkten ausgewiesenen Copyrightbestimmungen zu wahren. Alle übrigen Rechte bleiben vorbehalten.

Inhaltsübersicht

	Seite
Textteil	
Vorbemerkungen	2
Schaubild: Monatliche Entwicklung der Ausfuhr Bayerns nach Bestimmungsländergruppen sowie der Einfuhr Bayerns nach Ursprungsländergruppen	4
Tabellenteil	
Ausfuhr	
1. Entwicklung der Ausfuhr Bayerns nach Warengruppen	6
2. Ausfuhr Bayerns nach Warengruppen	8
3. Ausfuhr Bayerns nach Warengruppen und Warenuntergruppen	9
4. Ausfuhr Bayerns nach Erdteilen, Bestimmungsländern und Ländergruppen	13
Einfuhr	
1. Entwicklung der Einfuhr Bayerns nach Warengruppen	18
2. Einfuhr Bayerns nach Warengruppen	20
3. Einfuhr Bayerns nach Warengruppen und Warenuntergruppen	21
4. Einfuhr Bayerns nach Erdteilen, Ursprungsländern und Ländergruppen	25

Vorbemerkungen

Die Außenhandelsstatistik basiert insbesondere auf folgenden **Rechtsgrundlagen**:

- Gesetz über die Statistik für Bundeszwecke (Bundesstatistikgesetz – BStatG) vom 22. Januar 1987 (BGBl I S. 462, 565), zuletzt geändert durch Artikel 3 des Gesetzes vom 7. September 2007 (BGBl I S. 2246),
- Verordnung (EG) Nr. 638/2004 des Europäischen Parlaments und des Rates vom 31. März 2004 über die Gemeinschaftsstatistiken des Warenverkehrs zwischen Mitgliedstaaten und zur Aufhebung der Verordnung (EWG) Nr. 3330/91 des Rates (ABl. EG Nr. L 102 S. 1), geändert durch Verordnung (EG) Nr. 222/2009 des Europäischen Parlaments und des Rates vom 11. März 2009 (ABl. L 87 vom 31.3.2009, S. 160),
- Verordnung (EG) Nr. 1982/2004 der Kommission vom 18. November 2004 zur Durchführung der Verordnung (EG) Nr. 638/2004 des Europäischen Parlaments und des Rates über die Gemeinschaftsstatistiken des Warenverkehrs zwischen Mitgliedstaaten und zur Aufhebung der Verordnungen (EG) Nr. 1901/2000 und (EWG) Nr. 3590/92 der Kommission (ABl. EG Nr. L 343 S. 3), zuletzt geändert durch Verordnung (EU) Nr. 96/2010 der Kommission vom 4. Februar 2010 (ABl. L 34 vom 5.2.2010, S. 1),
- Verordnung (EG) Nr. 471/2009 des Europäischen Parlaments und des Rates vom 6. Mai 2009 über Gemeinschaftsstatistiken des Außenhandels mit Drittländern und zur Aufhebung der Verordnung (EG) Nr. 1172/95 des Rates (ABl. L 152 vom 16.6.2009, S. 23),
- Verordnung (EU) Nr. 92/2010 der Kommission vom 2. Februar 2010 zur Durchführung der Verordnung (EG) Nr. 471/2009 des Europäischen Parlaments und des Rates über Gemeinschaftsstatistiken des Außenhandels mit Drittländern hinsichtlich des Datenaustauschs zwischen den Zollbehörden und den nationalen statistischen Stellen, der Erstellung von Statistiken und der Qualitätsbewertung (ABl. L 31 vom 3.2.2010, S. 4),
- Verordnung (EU) Nr. 113/2010 der Kommission vom 9. Februar 2010 zur Durchführung der Verordnung (EG) Nr. 471/2009 des Europäischen Parlaments und des Rates über Gemeinschaftsstatistiken des Außenhandels mit Drittländern hinsichtlich der Abdeckung des Handels, der Definition der Daten, der Erstellung von Statistiken des Handels nach Unternehmensmerkmalen und Rechnungswährung sowie besonderer Waren oder Warenbewegungen (ABl. L 37 vom 10.2.2010, S. 1),
- Außenhandelsstatistikgesetz (AHStatG) in der im Bundesgesetzblatt Teil III, Gliederungsnummer 7402-1, veröffentlichten bereinigten Fassung, zuletzt geändert durch Artikel 10 des Gesetzes vom 25. April 2007 (BGBl I S. 594),
- Außenhandelsstatistik-Durchführungsverordnung (AHStatDV) in der Fassung der Bekanntmachung vom 29. Juli 1994 (BGBl I S. 1993), zuletzt geändert durch Verordnung vom 24. November 2008 (BGBl I S. 2238).

Gegenstand

Die Außenhandelsstatistik Bayerns stellt den grenzüberschreitenden Warenverkehr Bayerns mit dem Ausland dar.

Seit 1993 gliedert sich die Außenhandelsstatistik wegen der unterschiedlichen Erhebungsformen in die Intrahandelsstatistik (Handel mit den EU-Ländern) und die Extrahandelsstatistik (Handel mit den übrigen Staaten).

Ausland im Sinne der Außenhandelsstatistik ist das Gebiet außerhalb der Bundesrepublik Deutschland.

Erhebungsgebiet

Das Erhebungsgebiet der Außenhandelsstatistik umfaßt das Gebiet des Freistaats Bayern.

Anmeldung

Den Ergebnissen der Außenhandelsstatistik liegen im allgemeinen die Angaben der Einführer und Ausführer zugrunde. Die Anmeldung zur Extrahandelsstatistik erfolgt in der Regel mit den Vordrucken „Einfuhranmeldung“ und „Ausfuhranmeldung“.

Den Ergebnissen der Intrahandelsstatistik liegen die statistischen Anmeldungen der innergemeinschaftlichen Erwerbe und Lieferungen im Sinne des Umsatzsteuergesetzes zugrunde.

Darstellungsform

In der Außenhandelsstatistik wird die Ausfuhr im Spezialhandel und die Einfuhr im Generalhandel dargestellt.

Der **Spezialhandel** enthält im wesentlichen die Waren, die aus der Erzeugung, der Bearbeitung oder Verarbeitung des Erhebungsgebietes stammen und ausgehen.

Er umfaßt die Ausfuhr von Waren

- aus dem freien Verkehr,
- nach zollamtlich bewilligter aktiver Veredelung (Eigen- und Lohnveredelung),
- zur zollamtlich bewilligten passiven Veredelung, auch Ausbesserung.

Für die Ausfuhrstatistik der einzelnen Länder der Bundesrepublik Deutschland bildet der Herstellungsort der Güter das Grundmerkmal. Sind mehrere Orte an der Herstellung beteiligt, so gilt derjenige als Herstellungsort, in dem die Exportware die letzte, wirtschaftlich gerechtfertigte, wesentliche Be- oder Verarbeitung erfahren hat.

Der **Generalhandel** enthält alle in das Erhebungsgebiet eingehenden Waren mit Ausnahme der Waren der Durchfuhr und des Zwischenauslandsverkehrs.

Generalhandel und Spezialhandel enthalten übereinstimmend die unmittelbare Einfuhr von Waren in den freien Verkehr, zur zollamtlich bewilligten aktiven Veredelung (Eigen- und Lohnveredelung), nach zollamtlich bewilligter passiver Veredelung, auch Ausbesserung.

Der Generalhandel unterscheidet sich vom Spezialhandel durch die verschiedene Nachweisung der auf Lager eingeführten ausländischen Waren, und zwar werden nachgewiesen

- im Generalhandel alle Einfuhren auf Lager im Zeitpunkt ihrer Einlagerung,
- im Spezialhandel dagegen nur diejenigen Einfuhren auf Lager, die nicht zur Wiederausfuhr gelangen, zum Zeitpunkt ihrer Einfuhr aus Lager.

Die Einfuhr Bayerns im Generalhandel enthält also nicht nur die Waren, die zum Gebrauch, zum Verbrauch, zur Bearbeitung oder Verarbeitung in Bayern bestimmt sind, sondern auch Waren, die über Bayern als erstes bekanntes Zielland in andere Länder des Bundesgebiets oder wieder ins Ausland weitergeleitet werden.

Für die einzelnen Länder der Bundesrepublik Deutschland können somit – im Gegensatz zu deren Ausfuhr, bei der der Spezialhandel erfaßt wird – die Einfuhren nur im Generalhandel ermittelt werden.

Befreiungen und Vereinfachungen

Im Rahmen der Extrahandelsstatistik sind – bis auf wenige Ausnahmen – Warensendungen von weniger als 1000 Euro von der Anmeldung befreit.

Im Rahmen der Intrahandelsstatistik sind Unternehmen befreit, deren im Intrahandel getätigten jährlichen Versendungen in andere Mitgliedstaaten oder Eingänge aus anderen Mitgliedstaaten jeweils den Wert von 400 000 Euro im Vorjahr oder im laufenden Jahr nicht überschritten haben. Privatpersonen sind in der Intrahandelsstatistik grundsätzlich von der Auskunftsspflicht befreit. Die Befreiungen von 400 000 Euro sind als Zuschätzungen in den Außenhandlungsergebnissen enthalten.

Nicht einbezogen sind ferner Waren, die von ausländischen Streitkräften, die in der Bundesrepublik Deutschland stationiert sind, selbst ausgeführt und eingeführt werden.

Berichtsmonat

Die Ausfuhren und Einfuhren werden im allgemeinen im Monat des Grenzübergangs nachgewiesen. Durch unvermeidbare Aufenthalte bei der Anmeldung, aber auch durch Rückfragen, können in geringem Umfange Ausfuhren und Einfuhren in einer späteren Berichtszeit nachgewiesen sein.

Warensystematiken

Benennung und Gruppierung der Waren in den Tabellen erfolgen seit Berichtsmonat Januar 2002 nach der Gliederung „Warengruppen und -untergruppen der Ernährungswirtschaft und der Gewerblichen Wirtschaft (EGW Rev. 2002)“.

Mengen

Die Mengenangaben (Dezitonne = dt = 100 kg) beziehen sich auf das Eigen- bzw. Reingewicht der Waren.

Werte

Die Werte beziehen sich grundsätzlich auf den Grenzübergangswert, d. h. auf den Wert frei Grenze des Erhebungsgebietes. Bei der Ausfuhr oder Einfuhr nach Veredelung ist stets der volle Warenwert einschließlich der Veredelungskosten und der Vertriebskosten eingesetzt.

Bestimmungs- und Ursprungsgebiete

In der Ausfuhr wird als **Bestimmungsland** das Land nachgewiesen, in dem die Waren gebraucht oder verbraucht, bearbeitet oder verarbeitet werden sollen. Ist das Bestimmungsland nicht bekannt, so gilt das letzte bekannte Land, in das die Waren verbracht werden sollen, als Bestimmungsland.

In der Einfuhr wird als **Ursprungsland** das Land nachgewiesen, in dem die Waren vollständig gewonnen oder hergestellt worden sind oder ihre letzte wesentliche und wirtschaftlich gerechtfertigte Be- oder Verarbeitung erfahren haben. Ist das Ursprungsland nicht bekannt, so tritt an diese Stelle das Versendungsland.

Auf- und Abrundungen

Gelegentlich auftretende Differenzen in den Summen sind auf das Runden der Einzelpositionen zurückzuführen.

Vorläufige Ergebnisse

Die Angaben für das laufende Jahr stellen vorläufige Ergebnisse dar.

Zeichenerklärung

- 0 = mehr als nichts, aber weniger als die Hälfte der kleinsten in der Tabelle nachgewiesenen Einheit
 - = nichts vorhanden
 - .
- = Zahlenwert unbekannt oder geheimzuhalten

Monatliche Entwicklung der Ausfuhr Bayerns nach Bestimmungsländergruppen 2009 bis 2010

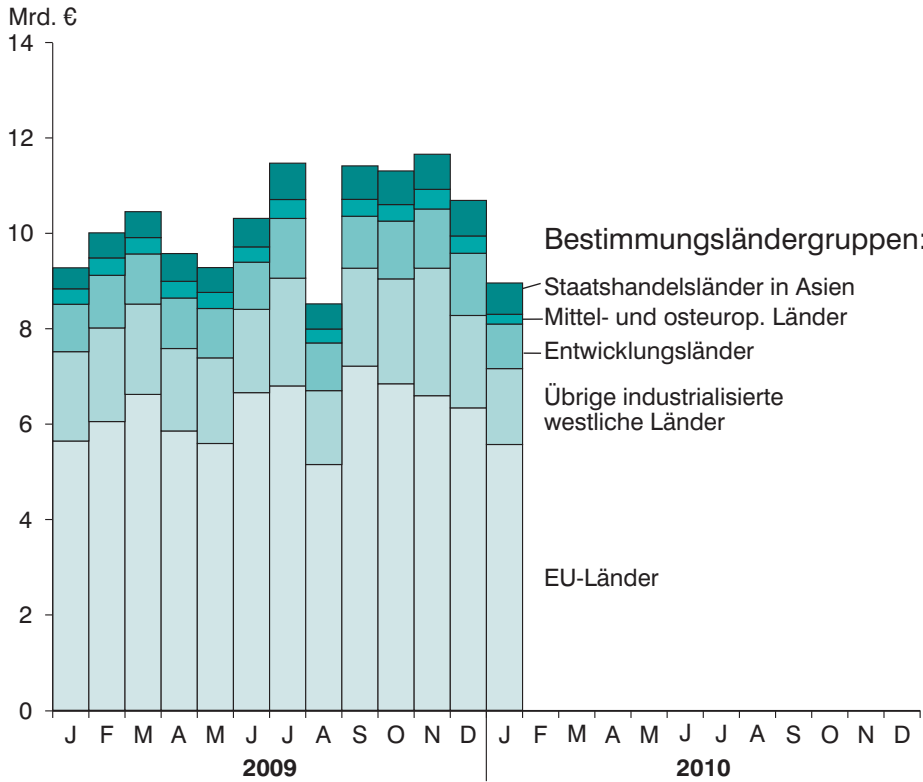

Monatliche Entwicklung der Einfuhr Bayerns nach Ursprungsländergruppen 2009 bis 2010

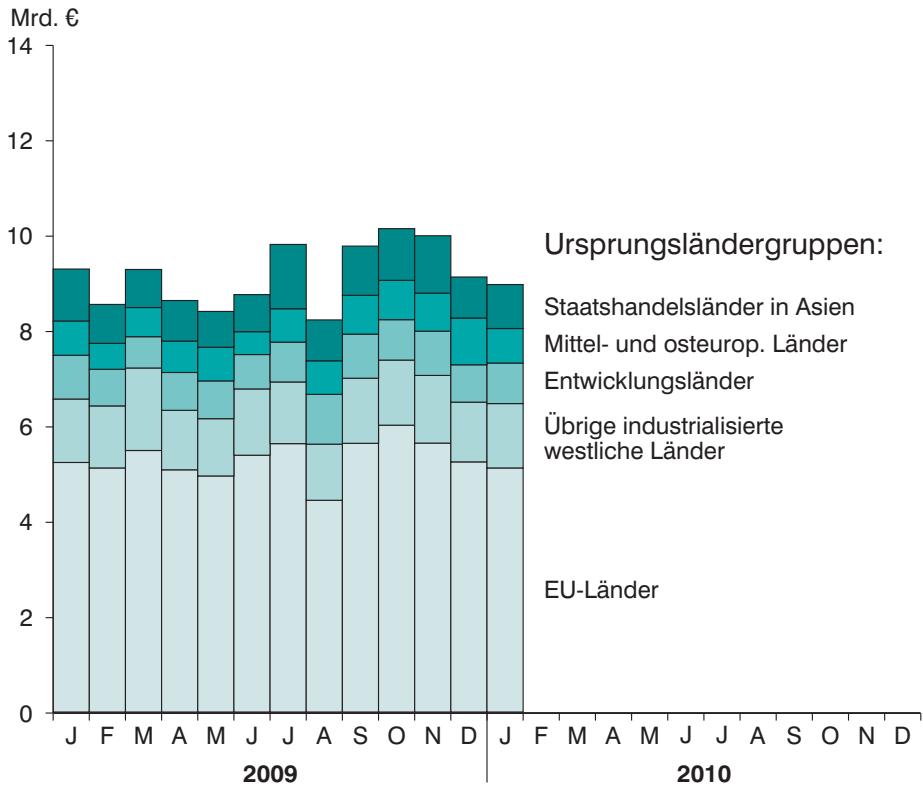

Ausfuhr

1. Entwicklung der Ausfuhr Bayerns

Lfd. Nr.	Jahr Monat	Ausfuhr insgesamt	Ernährungswirtschaft				
			Lebende Tiere ¹⁾	Nahrungsmittel		Genußmittel	zusammen
				tierischen Ursprungs	pflanzlichen Ursprungs ²⁾		
1 000 Euro							
1	1992	51 690 424	79 353	2 051 244	977 416	598 921	3 706 935
2	1993	49 710 092	70 538	2 053 464	904 682	511 420	3 540 105
3	1994	54 377 706	55 679	1 994 119	1 037 935	522 176	3 609 910
4	1995	57 994 687	70 286	1 878 104	1 029 413	424 757	3 402 560
5	1996	61 439 344	81 575	1 874 776	1 158 846	562 281	3 677 479
6	1997	70 718 129	70 509	1 948 881	1 340 925	565 085	3 925 400
7	1998	77 375 090	84 757	2 038 085	1 456 200	598 586	4 177 628
8	1999	80 959 795	98 602	2 145 596	1 416 692	748 273	4 409 163
9	2000	92 877 843	129 288	2 235 377	1 519 722	827 085	4 711 473
10	2001	98 300 627	110 682	2 514 397	1 483 868	821 602	4 930 548
11	2002	102 471 896	141 483	2 427 882	1 465 606	699 920	4 734 891
12	2003	106 702 325	120 635	2 590 328	1 481 628	693 701	4 886 292
13	2004	117 493 304	136 018	2 672 589	1 545 231	749 140	5 102 978
14	2005	126 890 995	171 674	2 871 097	1 721 117	799 543	5 563 431
15	2006	140 367 506	142 327	3 149 545	1 913 676	896 718	6 102 266
16	2007	152 448 741	135 328	3 534 306	2 223 828	956 432	6 849 894
17	2008	154 333 267	135 453	3 782 572	2 518 440	1 318 895	7 755 359
18	2009 ³⁾	123 991 465	119 661	3 229 538	2 150 520	1 074 031	6 573 751
2009³⁾							
19	Januar	9 277 716	9 439	240 703	160 384	110 092	520 618
20	Februar	10 011 133	13 464	267 236	181 646	98 692	561 038
21	März	10 456 037	7 143	282 427	181 499	99 670	570 739
22	April	9 577 687	14 590	261 980	163 880	68 274	508 723
23	Mai	9 283 027	7 700	247 447	162 329	98 627	516 104
24	Juni	10 318 094	9 492	281 847	180 350	63 489	535 177
25	Juli	11 470 072	7 180	285 165	193 223	98 910	584 478
26	August	8 520 998	12 783	254 186	166 689	69 880	503 538
27	September	11 416 267	8 146	270 836	210 749	69 378	559 110
28	Oktober	11 308 831	9 539	279 480	186 090	66 585	541 695
29	November	11 658 430	9 426	249 084	170 506	88 653	517 669
30	Dezember	10 693 173	10 760	309 145	193 174	141 782	654 861
2010³⁾							
31	Januar	8 961 775	9 906	248 007	167 138	80 380	505 432
32	Februar						
33	März						
34	April						
35	Mai						
36	Juni						
37	Juli						
38	August						
39	September						
40	Oktober						
41	November						
42	Dezember						

¹⁾ Einschl. lebende Tiere zu anderen als Ernährungszwecken.- ²⁾ Einschl. lebende Pflanzen und Erzeugnisse der Ziergärtnerei.

³⁾ Vorläufige Ergebnisse.

2. Ausfuhr Bayerns nach Warengruppen

Warengruppe	Ausfuhr im Berichts- monat	Zu- bzw. Abnahme (-) gegenüber		Ausfuhr seit Jahres- beginn	Zu- bzw. Abnahme (-) gegenüber Vorjahr
		Vor- monat	Vor- jahres- monat		
	1 000 Euro	%		1 000 Euro	%
Ausfuhr insgesamt	8 961 775	- 16,2	- 3,4	8 961 775	- 3,4
Ernährungswirtschaft	505 432	- 22,8	- 2,9	505 432	- 2,9
Lebende Tiere ¹⁾	9 906	- 7,9	4,9	9 906	4,9
Nahrungsmittel tierischen Ursprungs	248 007	- 19,8	3,0	248 007	3,0
Nahrungsmittel pflanz- lichen Ursprungs ²⁾	167 138	- 13,5	4,2	167 138	4,2
Genußmittel	80 380	- 43,3	- 27,0	80 380	- 27,0
Gewerbliche Wirtschaft	8 086 876	- 16,2	- 2,4	8 086 876	- 2,4
Rohstoffe	51 193	- 6,1	14,1	51 193	14,1
Halbwaren	384 610	- 12,4	20,9	384 610	20,9
Fertigwaren	7 651 073	- 16,5	- 3,5	7 651 073	- 3,5
Vorerzeugnisse	786 481	10,4	9,1	786 481	9,1
Enderzeugnisse	6 864 592	- 18,7	- 4,7	6 864 592	- 4,7
Rückwaren, Ersatz- lieferungen, andere nicht aufgliederbare Warenverkehre	369 467	- 4,6	- 21,3	369 467	- 21,3

¹⁾ Einschl. lebende Tiere zu anderen als Ernährungszwecken.- ²⁾ Einschl. lebende Pflanzen und Erzeugnisse der Ziergärtnerei.

3. Ausfuhr Bayerns nach Warengruppen und Warenuntergruppen

Nr. d. Systematik	Warengruppe Warenuntergruppe	Januar 2010	Januar bis Januar 2010
		dt=100 KG 1000 EUR	dt=100 KG 1000 EUR
1-4	Ernährungswirtschaft		
1	Lebende Tiere		
101	Pferde	190	190
102	Rinder	4 613	4 613
103	Schweine	45 126	45 126
105	Schafe	-	-
107	Hausgeflügel	9 858	9 858
109	Lebende Tiere, a.n.g.	102	102
	Summe lebende Tiere	59 889	59 889
2	Nahrungsmittel tier. Urspr.		
201	Milch u. Milcherzeugnisse, ausg. Butter und Käse	903 096	903 096
202	Butter u. and. Fettst. aus d. Milch, einschl. Milchstr.fette	7 231	7 231
203	Käse	294 413	294 413
204	Fleisch und Fleischwaren	331 668	331 668
206	Fische und Krebstiere, Weichtiere, etc.	3 677	3 677
208	Tierische Öle und Fette	23 203	23 203
209	Eier, Eiweiß und Eigelb	7 058	7 058
211	Fischmehl, Fleischmehl und ähnliche Erzeugnisse	1 142	1 142
219	Nahrungsmittel tierischen Ursprungs a.n.g.	6 061	6 061
	Summe Nahrungsmittel tierischen Ursprungs	1 577 549	1 577 549
3	Nahrungsmittel pfl. Urspr.		
301	Weizen	855 130	855 130
302	Roggen	10 012	10 012
303	Gerste	130 911	130 911
304	Hafer	5 050	5 050
305	Mais	41 996	41 996
308	Sorghum, Hirse u. sonstiges Getreide, ausg. Reis	63 414	63 414
309	Reis und Reiserzeugnisse	1 661	1 661
310	Getreideerzeugnisse, ausgenommen Reiserzeugnisse	51 531	51 531
315	Backwaren u. and. Zubereitungen aus Getreide	186 179	186 179
316	Malz	77 519	77 519
320	Saat- und Pflanzgut, ausg. Ölsaaten u. sonst. Samen etc.	1 031	1 031
325	Hülsenfrüchte	5 131	5 131
335	Grün- und Raufutter	14 480	14 480
340	Kartoffeln u. Kartoffelerzeug.	165 246	165 246
345	Gemüse und sonstige Küchen- gewächse, frisch	34 434	34 434
350	Frischobst, ausg. Südfrüchte	9 380	9 380
355	Südfrüchte	-	-
360	Schalen- und Trockenfrüchte	1 420	1 420
370	Gemüsezubereitungen und Gemüsekonserven	75 915	75 915
372	Obstzubereitungen und Obst- konserven	12 768	12 768
375	Obst- und Gemüsesäfte	12 251	12 251
377	Kakao und Kakaoerzeugnisse	26 898	26 898
379	Gewürze	1 278	1 278
381	Zuckerrüben, Zucker und Zuckererzeugnisse	395 255	395 255
383	Ölfrüchte	2 585	2 585
385	Pflanzliche Öle und Fette	7 413	7 413
389	Ölkuchen	36 293	36 293
393	Kleie, Abfallerzeugnisse zur Viehfütterung und sonstige Futtermittel	303 939	303 939
395	Nahrungsmittel pflanzlichen Ursprungs, a.n.g.	186 093	186 093
396	Lebende Pflanzen und Erzeugnisse der Ziergärtnerei	15 558	15 558
	Summe Nahrungsmittel pflanzlichen Ursprungs	2 730 770	2 730 770
4	Genusmittel		
401	Hopfen	17 062	17 062
402	Kaffee	6 395	6 395
403	Tee und Mate	1 671	1 671
411	Rohtabak und Tabakerzeugnisse	37 952	37 952
421	Bier	305 869	305 869

Noch: 3. Ausfuhr Bayerns nach Warengruppen und Warenuntergruppen

Nr. d. Systematik	Warengruppe Warenuntergruppe	Januar	2010	Januar bis Januar	2010
		dt=100 KG	1000 EUR	dt=100 KG	1000 EUR
4	G e n u ß m i t t e l				
423	Branntwein	11 592	1 509	11 592	1 509
425	Wein	37 678	3 170	37 678	3 170
	Summe Genußmittel	418 218	80 380	418 218	80 380
	Summe Ernährungswirtschaft	4 786 426	505 432	4 786 426	505 432
5-8	G e w e r b l i c h e W i r t s c h a f t				
5	R o h s t o f f e				
502	Chemiefasern, einschl. Abfälle Seidenraupenkokons etc.	91 221	17 973	91 221	17 973
503	Wolle und andere Tierhaare, roh oder bearb., Reißwolle	33	14	33	14
504	Baumwolle, roh oder bearbeitet Reißbaumwolle, Abfälle	80	6	80	6
505	Flachs, Hanf, Jute, Hartfasern und sonst. pflanzl. Spinnst.	0	0	0	0
506	Abfälle von Gespinnstwaren, Lumpen und dgl.	20 299	737	20 299	737
507	Felle zu Pelzwerk, roh	1	4	1	4
508	Felle und Häute, roh, a.n.g.	44 571	4 823	44 571	4 823
511	Rundholz	622 740	5 098	622 740	5 098
513	Rohkautschuk	6 849	326	6 849	326
516	Steinkohle und Steinkohlen- briketts	3 224	48	3 224	48
517	Braunkohle und Braunkohlen- briketts	15	0	15	0
518	Erdöl und Erdgas	-	-	-	-
519	Eisenerze	-	-	-	-
520	Eisen- und manganhaltige Abbrände und Schlacken	184	3	184	3
522	Kupfererze	-	-	-	-
523	Bleierze	-	-	-	-
524	Zinkerze	-	-	-	-
526	Nickelerze	-	-	-	-
528	Erze und Metallaschen, a.n.g.	355	29	355	29
529	Bauxit und Kryolith	-	-	-	-
530	Speisesalz und Industriesalz	162 719	1 518	162 719	1 518
532	Steine und Erden, a.n.g.	1 135 408	9 143	1 135 408	9 143
534	Rohstoffe für chemische Erzeugnisse, a.n.g.	27 982	2 652	27 982	2 652
537	Edelsteine, Schmucksteine und Perlen, roh	54	77	54	77
590	Rohstoffe, auch Abfälle a.n.g.	885 223	8 739	885 223	8 739
	Summe Rohstoffe	3 000 959	51 193	3 000 959	51 193
6	H a l b w a r e n				
602	Rohseide und Seidengarne, künstl. und synthet. Fäden	90 225	33 171	90 225	33 171
603	Garne aus Chemiefasern	4 760	1 984	4 760	1 984
604	Garne aus Wolle oder anderen Tierhaaren	93	59	93	59
605	Garne aus Baumwolle	3 526	1 963	3 526	1 963
606	Garne aus Flachs, Hanf, Jute, Hartfasern u. dgl.	2	1	2	1
607	Schnittholz	654 009	22 193	654 009	22 193
608	Halbstoffe aus zellulosehaltigen Faserstoffe	12 801	771	12 801	771
609	Kautschuk, bearbeitet	41 862	14 162	41 862	14 162
611	Zement	330 406	1 475	330 406	1 475
612	Mineralische Baustoffe, a.n.g.	594 531	27 577	594 531	27 577
641	Roheisen	-	-	-	-
642	Abfälle und Schrott, aus Eisen oder Stahl	646 604	13 268	646 604	13 268
643	Ferrolegierungen	9 364	2 080	9 364	2 080
644	Eisen oder Stahl in Rohformen, Halbzeug aus Eisen oder Stahl	6 045	629	6 045	629
645	Aluminium und Aluminiumleg. einschl. Abfälle und Schrott	164 879	22 936	164 879	22 936
646	Kupfer und Kupferlegierungen, einschl. Abfälle und Schrott	44 472	13 601	44 472	13 601
647	Nickel und Nickellegierungen einschl. Abfälle und Schrott	404	224	404	224
648	Blei und Bleilegierungen, einschl. Abfälle und Schrott	1 520	223	1 520	223
649	Zinn und Zinnlegierungen, einschl. Abfälle und Schrott	784	715	784	715
650	Zink und Zinklegierungen, einschl. Abfälle und Schrott	3 201	542	3 201	542
656	Radioaktive Elemente und radioaktive Isotope	0	24	0	24
659	Unedle Metalle, a.n.g.	3 580	1 883	3 580	1 883
661	Fettsäuren, Paraffin, Vaseline und Wachse	37 986	9 882	37 986	9 882
665	Koks und Schmelzkoks, aus Steinkohle oder Braunkohle	-	-	-	-

Noch: 3. Ausfuhr Bayerns nach Warengruppen und Warenuntergruppen

Nr. d. Systematik	Warengruppe Warenuntergruppe	Januar 2010	Januar bis Januar 2010
		dt=100 KG 1000 EUR	dt=100 KG 1000 EUR
6	H a l b w a r e n		
667	Rückstände der Erdöl- und Steinkohlenteerdestillation	122 648	2 013
669	Mineralölerzeugnisse	2 681 487	147 563
671	Teer und Teerdestill.-erzeugn.	244 255	11 180
673	Düngemittel	67 197	2 945
679	Chemische Halbwaren, a.n.g.	442 307	15 895
683	Gold für gewerbliche Zwecke	0	0
690	Halbwaren, a.n.g.	16 893	35 226
	Summe Halbwaren	6 225 841	384 610
7	F e r t i g w a r e n - V o r e r z e u g n i s s e		
701	Gewebe, Gewirke und Gestricke aus Seide, künstlichen oder synthetischen Fäden	15 134	12 776
702	Gewebe, Gewirke und Gestricke aus Chemiefasern	10 380	17 493
703	Gewebe, Gewirke und Gestricke aus Wolle o. and. Tierhaaren	307	1 018
704	Gewebe, Gewirke und Gestricke aus Baumwolle	1 703	1 979
705	Gewebe, Gewirke und Gestricke aus Flachs, Hanf, Jute, etc.	391	840
706	Leder	8 645	6 947
707	Pelzfelle, gegerbt o. zuger.	20	237
708	Papier und Pappe	1 526 773	101 677
709	Sperrholz, Span- und Faserplatten, Furnierblätter u.dgl.	195 570	11 856
711	Glas	307 992	35 493
732	Kunststoffe	849 616	138 848
734	Farben, Lacke und Kitte	191 896	76 006
736	Dextrine, Gelatine und Leime	37 220	6 763
738	Sprengstoffe, Schiessbedarf und Zündwaren	2 089	5 707
740	Pharmazeutische Grundstoffe	12 935	31 404
749	Chemische Vorerzeugn., a.n.g.	300 876	180 717
751	Rohre aus Eisen oder Stahl	41 974	10 455
753	Stäbe und Profile aus Eisen oder Stahl	109 217	8 307
755	Blech aus Eisen oder Stahl	82 635	7 693
757	Draht aus Eisen oder Stahl	45 399	2 554
759	Eisenbahnoberbaumaterial	2 966	287
771	Halbzeuge aus Kupfer und Kupferlegierungen	177 892	99 322
772	Halbzeuge aus Aluminium	51 900	21 781
779	Halbzeuge aus unedlen Metallen, a.n.g.	2 348	2 234
781	Halbzeuge aus Edelmetallen	5	1 092
790	Vorerzeugnisse, a.n.g.	5 235	2 997
	Summe Fertigwaren-Vorerzeugn.	3 981 119	786 481
8	F e r t i g w a r e n - E n d e r z e u g n i s s e		
801	Bekleidung aus Gewirken oder Gestricken aus:		
801	Seide oder Chemiefasern	1 782	9 035
802	Wolle oder and. Tierhaaren	54	499
803	Baumwolle	3 101	9 522
804	Bekleidung aus Seide oder Chemiefasern, ausgenommen aus Gewirken od. Gestricken	2 133	8 746
805	Bekleidung aus Wolle und anderen Tierhaaren, ausg. aus Gewirken oder Gestricken	294	2 589
806	Bekleidung aus Baumwolle ausg. aus Gewirken oder Gestricken	2 813	10 711
807	Bekleidung aus Flachs, Hanf und dgl.	252	1 666
801-07	Bekleidung zusammen	10 429	42 768
808	Kopfbedeckungen	509	2 908
809	Textilerzeugnisse, a.n.g.	96 489	47 904
810	Pelzwaren	5	181
811	Schuhe	3 500	11 018
812	Lederwaren und Lederbekleidung (ausg. Schuhe)	2 279	6 674
813	Papierwaren	339 104	66 471
814	Druckerzeugnisse	247 333	62 120
815	Holzwaren (ohne Möbel)	152 748	19 410
816	Kautschukwaren	38 560	31 453
817	Waren aus Stein	25 915	6 149
818	Keramische Erzeugnisse, ohne Baukeramik	50 224	31 504
819	Glaswaren	253 709	52 024
820	Werkzeuge, Schneidwaren und EBBestecke aus unedlen Met.	8 162	35 880
823	Waren aus Kupfer und Kupferlegierungen	16 961	13 369

Noch: 3. Ausfuhr Bayerns nach Warengruppen und Warenuntergruppen

Nr. d. Systematik	Warengruppe Warenuntergruppe	Januar 2010	Januar bis Januar 2010
		dt=100 KG 1000 EUR	dt=100 KG 1000 EUR
8	Fertigwaren - Enderzeugnisse		
829	Eisen-, Blech und Metallwaren, a.n.g.	349 733	172 766
831	Waren aus Wachs oder Fetten	11 075	5 604
832	Waren aus Kunststoffen	656 380	275 042
833	Fotochemische Erzeugnisse	6 356	2 890
834	Pharmazeutische Erzeugnisse	14 144	150 481
835	Duftstoffe und Körperpflege- mittel	76 476	48 224
839	Chemische Enderzeugn., a.n.g.	416 236	94 621
841	Kraftmaschinen (ohne Motoren für Ackerschlepper, Luft- und Straßenfahrzeuge)	15 653	54 931
842	Pumpen und Kompressoren	68 992	142 688
843	Armaturen	10 443	45 748
844	Lager, Getriebe, Zahnräder und Antriebsselemente	184 610	200 251
845	Hebezeuge und Fördermittel	97 650	106 711
846	Landwirtschaftliche Maschinen (einschl. Ackerschlepper)	21 658	17 726
847	Maschinen für das Textil-, Bekleidungs- und Ledergewerbe	10 889	17 873
848	Maschinen für das Ernährungs- gewerbe und die Tabakverarb.	11 045	28 250
849	Bergwerks-, Bau- und Baustoff- maschinen	44 959	30 416
850	Guss- und Walzwerkstechnik	128	917
851	Maschinen für die Be- und Verarbeitung von Kautschuk oder Kunststoffen	22 932	39 660
852	Werkzeugmaschinen	36 148	89 490
853	Büromaschinen und automatische Datenverarbeitungsanlagen	30 411	202 874
854	Maschinen für das Papier- und Druckgewerbe	14 764	24 276
859	Maschinen, a.n.g.	129 434	299 928
841-59	Maschinen zusammen	699 714	1 301 740
860	Sportgeräte	5 872	7 827
861	Geräte zur Elektrizitäts- erzeugung und -verteilung	232 351	566 382
862	Elektrische Lampen und Leuchten	34 189	49 397
863	Nachrichtentechnische Geräte und Einrichtungen	5 422	66 720
864	Rundfunk- und Fernsehgeräte, phono- u. videotecn. Geräte	13 131	55 803
865	Elektronische Bauelemente	10 857	182 553
869	Elektrotechnische Erzeugnisse, a.n.g.	126 762	157 357
871	Medizinische Geräte und orthopädische Vorrichtungen	25 353	268 999
872	Mess-, steuerungs- und regelungstechnische Erzeugnisse	17 979	209 056
873	Optische und fotografische Geräte	1 663	35 900
874	Uhren	388	17 487
875	Möbel	101 315	74 302
876	Musikinstrumente	367	2 384
877	Spielwaren	16 462	17 993
878	Schmuckwaren, Gold- und Silberschmiedewaren	118	9 320
881	Schienenfahrzeuge	17 076	37 671
882	Wasserfahrzeuge	2 900	3 537
883	Luftfahrzeuge	2 650	215 487
884	Fahrgestelle, Karosserien, Motoren, Teile und Zubehör für Kraftfahrzeuge u. dgl.	524 314	617 435
885	Personenkraftwagen und Wohnmobile	1 025 941	1 538 741
886	Busse	3 767	1 687
887	Lastkraftwagen und Spezialfahrzeuge	143 699	59 453
888	Fahrräder	1 842	4 266
889	Fahrzeuge, a.n.g.	92 835	44 794
891	Vollständige Fabrikations- anlagen	16 266	30 921
896	Enderzeugnisse, a.n.g.	42 563	107 920
	Summe Fertigwaren- Enderzeugnisse	5 942 126	6 864 592
	Summe Fertigwaren	9 923 244	7 651 073
	Summe Gewerbliche Wirtschaft	19 150 045	8 086 876
901	Rückwaren	-	-
903	Ersatzlieferungen	-	-
904	Andere nicht aufgliederbare Warenverkehrs	1 706 712	369 467
	Summe Insgesamt	25 643 183	8 961 775

4. Ausfuhr Bayerns nach Erdteilen, Bestimmungsländern und Ländergruppen

Nr. des Landes	Erdteil Bestimmungsländ Ländergruppe	Januar 2010		Januar bis Januar 2010	
		dt=100 KG	1000 EUR	dt=100 KG	1000 EUR
E u r o p a					
001	Frankreich	1 888 056	762 595	1 888 056	762 595
003	Niederlande	1 849 413	367 633	1 849 413	367 633
005	Italien	3 558 662	748 990	3 558 662	748 990
006	Vereinigtes Königreich	841 197	637 668	841 197	637 668
007	Irland	47 108	35 758	47 108	35 758
008	Dänemark	184 996	82 869	184 996	82 869
009	Griechenland	164 274	56 135	164 274	56 135
010	Portugal	130 755	83 595	130 755	83 595
011	Spanien	629 945	391 868	629 945	391 868
013	Schweden	247 436	183 124	247 436	183 124
014	Finnland	178 767	76 336	178 767	76 336
015	Österreich	6 841 068	846 759	6 841 068	846 759
017	Belgien	1 143 600	315 133	1 143 600	315 133
018	Luxemburg	309 058	31 137	309 058	31 137
020	Ceuta	127	247	127	247
023	Melilla	333	263	333	263
024	Island	2 545	2 785	2 545	2 785
028	Norwegen	61 098	66 608	61 098	66 608
037	Liechtenstein	12 377	12 902	12 377	12 902
039	Schweiz	1 092 884	324 517	1 092 884	324 517
041	Färöer	119	170	119	170
043	Andorra	464	424	464	424
044	Gibraltar	5	8	5	8
045	Heiliger Stuhl	-	-	-	-
046	Malta	3 959	3 996	3 959	3 996
047	San Marino	843	274	843	274
052	Türkei	221 286	116 376	221 286	116 376
053	Estland	13 841	8 780	13 841	8 780
054	Lettland	20 214	8 105	20 214	8 105
055	Litauen	27 408	9 570	27 408	9 570
060	Polen	794 725	231 258	794 725	231 258
061	Tschechische Republik	1 137 571	307 023	1 137 571	307 023
063	Slowakei	301 694	94 258	301 694	94 258
064	Ungarn	368 770	146 277	368 770	146 277
066	Rumänien	253 570	83 668	253 570	83 668
068	Bulgarien	49 965	16 573	49 965	16 573
070	Albanien	5 341	1 351	5 341	1 351
072	Ukraine	28 917	21 002	28 917	21 002
073	Weißrußland (Belarus)	15 289	8 931	15 289	8 931
074	Republik Moldau	2 267	1 040	2 267	1 040
075	Russische Föderation	194 920	113 677	194 920	113 677
076	Georgien	3 136	2 006	3 136	2 006
077	Armenien	382	471	382	471
078	Aserbaidshjan	7 289	1 542	7 289	1 542
079	Kasachstan	10 346	5 756	10 346	5 756
080	Turkmenistan	2 020	838	2 020	838
081	Usbekistan	4 264	5 302	4 264	5 302
082	Tadschikistan	17	158	17	158
083	Kirgisistan	526	265	526	265
091	Slowenien	137 824	35 227	137 824	35 227
092	Kroatien	73 281	17 758	73 281	17 758
093	Bosnien und Herzegowina	22 679	6 541	22 679	6 541
094	Serbien und Montenegro	-	-	-	-
095	Kosovo	6 647	1 561	6 647	1 561
096	Mazedonien	7 356	4 148	7 356	4 148
097	Montenegro	1 412	376	1 412	376
098	Serbien	38 673	12 232	38 673	12 232
600	Zypern	13 214	9 135	13 214	9 135
	Summe Europa	22 953 931	6 302 997	22 953 931	6 302 997
A f r i k a					
204	Marokko	14 430	12 568	14 430	12 568
208	Algerien	24 874	12 139	24 874	12 139
212	Tunesien	21 616	21 450	21 616	21 450
216	Libyen	35 901	10 541	35 901	10 541
220	Ägypten	49 271	24 296	49 271	24 296
224	Sudan	1 558	3 944	1 558	3 944
228	Mauretanien	73	70	73	70
232	Mali	459	183	459	183
236	Burkina Faso	214	157	214	157
240	Niger	205	61	205	61
244	Tschad	47	123	47	123
247	Kap Verde	5	10	5	10
248	Senegal	564	615	564	615
252	Gambia	54	44	54	44
257	Guinea-Bissau	9	25	9	25
260	Guinea	177	112	177	112
264	Sierra Leone	8	1	8	1
268	Liberia	436	44	436	44
272	Elfenbeinküste	691	531	691	531
276	Ghana	3 773	2 162	3 773	2 162
280	Togo	1 632	255	1 632	255
284	Benin	911	265	911	265
288	Nigeria	8 542	5 718	8 542	5 718

Noch: 4. Ausfuhr Bayerns nach Erdteilen, Bestimmungsländern und Ländergruppen

Nr. des Landes	Erdteil Bestimmungsland Ländergruppe	Januar 2010		Januar bis Januar 2010	
		dt=100 KG	1000 EUR	dt=100 KG	1000 EUR
A f r i k a					
302	Kamerun	1 111	405	1 111	405
306	Zentralafrikanische Republik	11	68	11	68
310	Aquatorialguinea	939	118	939	118
311	Sao Tome und Principe	-	-	-	-
314	Gabun	67	120	67	120
318	Republik Kongo	151	83	151	83
322	Demokratische Republik Kongo	1 268	535	1 268	535
324	Ruanda	18	155	18	155
328	Burundi	11	69	11	69
329	St. Helena u. zugehör. Geb.	-	-	-	-
330	Angola	1 515	1 084	1 515	1 084
334	Athiopien	1 128	687	1 128	687
336	Eritrea	16	11	16	11
338	Dschibuti	5	44	5	44
342	Somalia	-	-	-	-
346	Kenia	2 387	1 424	2 387	1 424
350	Uganda	601	996	601	996
352	Tansania	706	930	706	930
355	Seyschellen u. zugehör. Geb.	145	87	145	87
357	Brit. Territorium im Ind.Ozean	-	-	-	-
366	Mosambik	11	69	11	69
370	Madagaskar	147	17	147	17
373	Mauritius	753	597	753	597
375	Komoren	4	2	4	2
377	Mayotte	2	5	2	5
378	Sambia	38	81	38	81
382	Simbabwe	180	191	180	191
386	Malawi	12	35	12	35
388	Südafrika	92 518	66 947	92 518	66 947
389	Namibia	5 279	512	5 279	512
391	Botsuana	375	246	375	246
393	Swasiland	1	3	1	3
395	Lesotho	0	2	0	2
	Summe Afrika	274 848	170 838	274 848	170 838
A m e r i k a					
400	USA	494 497	688 683	494 497	688 683
404	Kanada	60 639	76 369	60 639	76 369
406	Grönland	223	467	223	467
408	St. Pierre und Miquelon	-	-	-	-
412	Mexiko	48 573	48 774	48 573	48 774
413	Bermuda	7	25	7	25
416	Guatemala	1 377	1 351	1 377	1 351
421	Belize	1	15	1	15
424	Honduras	845	973	845	973
428	El Salvador	483	601	483	601
432	Nicaragua	179	487	179	487
436	Costa Rica	1 022	952	1 022	952
442	Panama	2 080	1 650	2 080	1 650
446	Anguilla	-	-	-	-
448	Kuba	1 301	389	1 301	389
449	St.Christoph(St.Kitts)-Nevis	-	-	-	-
452	Haiti	234	60	234	60
453	Bahamas	145	315	145	315
454	Turks- und Caicosinseln	0	0	0	0
456	Dominikanische Republik	1 213	2 104	1 213	2 104
457	Amerikan. Jungferninseln	165	115	165	115
459	Antigua und Barbuda	13	10	13	10
460	Dominica	0	1	0	1
463	Kaimaninseln	144	610	144	610
464	Jamaika	326	334	326	334
465	St. Lucia	27	33	27	33
467	St.Vincent und die Grenadinen	4	6	4	6
468	Britische Jungferninseln	233	61	233	61
469	Barbados	42	77	42	77
470	Montserrat	-	-	-	-
472	Trinidad und Tobago	3 029	3 691	3 029	3 691
473	Grenada	1	2	1	2
474	Aruba	4	11	4	11
478	Niederländische Antillen	181	241	181	241
480	Kolumbien	5 275	5 518	5 275	5 518
484	Venezuela	4 143	6 346	4 143	6 346
488	Guyana	0	1	0	1
492	Suriname	122	73	122	73
500	Ecuador	3 043	2 424	3 043	2 424
504	Peru	6 791	5 115	6 791	5 115
508	Brasilien	65 090	68 432	65 090	68 432
512	Chile	18 826	18 789	18 826	18 789
516	Bolivien	221	350	221	350
520	Paraguay	748	695	748	695
524	Uruguay	1 344	590	1 344	590
528	Argentinien	17 999	17 126	17 999	17 126

Noch: 4. Ausfuhr Bayerns nach Erdteilen, Bestimmungsländern und Ländergruppen

Nr. des Landes	Erdteil Bestimmungsland Ländergruppe	Januar 2010		Januar bis Januar 2010	
		dt=100 KG	1000 EUR	dt=100 KG	1000 EUR
A m e r i k a					
529	Falklandinseln	0	2	0	2
	Summe Amerika	740 593	953 865	740 593	953 865
A s i e n					
604	Libanon	8 253	4 045	8 253	4 045
608	Syrien	5 953	5 451	5 953	5 451
612	Irak	12 570	4 804	12 570	4 804
616	Iran	26 451	19 966	26 451	19 966
624	Israel	52 341	24 352	52 341	24 352
625	Besetzte palästin.Gebiete	127	208	127	208
626	Osttimor	-	-	-	-
628	Jordanien	11 440	3 377	11 440	3 377
632	Saudi-Arabien	68 929	31 171	68 929	31 171
636	Kuwait	10 531	6 652	10 531	6 652
640	Bahrain	12 388	1 519	12 388	1 519
644	Katar	13 869	5 912	13 869	5 912
647	Vereinigte Arabische Emirate	117 482	41 032	117 482	41 032
649	Oman	5 086	4 579	5 086	4 579
653	Jemen	493	1 186	493	1 186
660	Afghanistan	17 992	2 953	17 992	2 953
662	Pakistan	19 463	6 538	19 463	6 538
664	Indien	84 422	78 180	84 422	78 180
666	Bangladesch	5 769	3 210	5 769	3 210
667	Malediven	244	125	244	125
669	Sri Lanka	5 919	880	5 919	880
672	Nepal	22	65	22	65
675	Bhutan	49	26	49	26
676	Myanmar	21	520	21	520
680	Thailand	42 913	28 896	42 913	28 896
684	Laos	760	1 162	760	1 162
690	Vietnam	6 570	6 836	6 570	6 836
696	Kambodscha	6	58	6	58
700	Indonesien	15 029	14 976	15 029	14 976
701	Malaysia	64 137	50 606	64 137	50 606
703	Brunei	293	355	293	355
706	Singapur	54 350	81 948	54 350	81 948
708	Philippinen	8 544	12 326	8 544	12 326
716	Mongolei	1 213	2 588	1 213	2 588
720	Volksrepublik China	492 896	646 868	492 896	646 868
724	Nordkorea	3	10	3	10
728	Südkorea	70 923	87 220	70 923	87 220
732	Japan	202 065	163 594	202 065	163 594
736	Taiwan	42 579	65 815	42 579	65 815
740	Hongkong	62 001	50 091	62 001	50 091
743	Macau	19	49	19	49
	Summe Asien	1 544 116	1 460 149	1 544 116	1 460 149
A u s t r a l i e n - O z e a n i e n					
800	Australien	92 413	65 405	92 413	65 405
801	Papua-Neuguinea	0	8	0	8
803	Nauru	-	-	-	-
804	Neuseeland	9 106	5 778	9 106	5 778
806	Salomonen	-	-	-	-
807	Tuvalu	-	-	-	-
809	Neukaledonien u. zugehör. Geb.	2 165	1 021	2 165	1 021
811	Wallis und Futuna	2	1	2	1
812	Kiribati	-	-	-	-
813	Pitcairn	-	-	-	-
815	Fidschi	206	31	206	31
816	Vanuatu	0	0	0	0
817	Tonga	-	-	-	-
819	Samoa	1	15	1	15
820	Nördl. Marianen	-	-	-	-
822	Französisch-Polynesien	103	194	103	194
823	Föder.Staaten v.Mikronesien	-	-	-	-
824	Marshall-Inseln	-	-	-	-
825	Palau	-	-	-	-
830	Amerikanisch-Samoa	-	-	-	-
831	Guam	66	98	66	98
832	Amerik.Überseeinseln, kleinere	-	-	-	-
833	Kokosinseln (Keelinginseln)	-	-	-	-
834	Weihnachtsinsel	-	-	-	-
835	Heard und McDonaldinseln	-	-	-	-
836	Norfolkinsel	-	-	-	-
837	Cookinseln	-	-	-	-
838	Niue	-	-	-	-
839	Tokeleauinseln	-	-	-	-
891	Antarktis	-	-	-	-
892	Bouvetinsel	-	-	-	-
893	Südgeorg.u.d.Südl.Sandwichins	-	-	-	-

Noch: 4. Ausfuhr Bayerns nach Erdteilen, Bestimmungsländern und Ländergruppen

Nr. des Landes	Erdteil Bestimmungsland Ländergruppe	Januar	2010	Januar bis Januar	2010
		dt=100 KG	1000 EUR	dt=100 KG	1000 EUR
A u s t r a l i e n - O z e a n i e n					
894	Französische Südgebiete	12	25	12	25
	Summe Australien-Ozeanien	104 074	72 577	104 074	72 577
V e r s c h i e d e n e s					
950	Schiffs- u. Luftfahrzeugbedarf	25 623	1 348	25 623	1 348
958	Nicht ermittelte Länder				
	Summe Verschiedenes	25 623	1 348	25 623	1 348
	S u m m e I n s g e s a m t	25 643 183	8 961 775	25 643 183	8 961 775
I n d u s t r i a l . w e s t l . L ä n d e r					
davon					
	EU-Länder	21 137 088	5 573 469	21 137 088	5 573 469
	dar. Euro-Länder	17 197 396	3 858 556	17 197 396	3 858 556
	EFTA-Länder	1 168 904	406 812	1 168 904	406 812
	Übrige europäische Länder	223 176	117 762	223 176	117 762
	USA und Kanada	555 136	765 053	555 136	765 053
	Übrige Länder	396 102	301 724	396 102	301 724
	Summe Industrial. westl. Länder	23 480 406	7 164 819	23 480 406	7 164 819
M i t t e l - u . o s t e u r o p . L ä n d e r					
		424 763	204 954	424 763	204 954
	Summe Mittel-u.osteurop. Länder	424 763	204 954	424 763	204 954
E n t w i c k l u n g s l ä n d e r					
davon in					
	Afrika	182 330	103 891	182 330	103 891
	Amerika	185 456	188 813	185 456	188 813
	Asien	841 368	640 252	841 368	640 252
	Ozeanien	2 555	1 394	2 555	1 394
	Summe Entwicklungsländer	1 211 710	934 351	1 211 710	934 351
S t a a t s h a n d e l s l ä n d e r i n A s i e n					
		500 682	656 302	500 682	656 302
	Summe Staatshandelsländer in Asien	500 682	656 302	500 682	656 302
T i g e r l ä n d e r					
		360 769	392 232	360 769	392 232
	Summe Tigerländer	360 769	392 232	360 769	392 232

Einfuhr

1. Entwicklung der Einfuhr Bayerns

Lfd. Nr.	Jahr Monat	Einfuhr insgesamt	Ernährungswirtschaft				
			Lebende Tiere ¹⁾	Nahrungsmittel		Genußmittel	zusammen
				tierischen Ursprungs	pflanzlichen Ursprungs ²⁾		
1 000 Euro							
1	1992	48 375 723	55 797	892 219	1 942 629	407 166	3 297 812
2	1993	43 873 032	37 993	836 072	1 785 987	317 133	2 977 184
3	1994	48 150 346	35 360	945 964	2 014 878	363 060	3 359 262
4	1995	49 970 956	22 172	972 749	1 961 183	396 575	3 352 680
5	1996	53 983 042	29 806	1 055 389	2 161 732	430 213	3 677 140
6	1997	60 627 079	21 749	1 094 308	2 273 089	517 107	3 906 253
7	1998	65 558 165	24 724	1 134 976	2 423 666	642 251	4 225 616
8	1999	69 211 848	27 464	1 061 632	2 356 450	694 828	4 140 373
9	2000	85 033 916	26 501	1 198 090	2 457 560	683 849	4 365 999
10	2001	89 765 445	15 479	1 391 505	2 570 333	728 102	4 705 419
11	2002	85 725 937	20 861	1 257 809	2 722 455	696 773	4 697 897
12	2003	87 489 495	22 521	1 380 982	2 893 595	706 017	5 003 115
13	2004	93 975 640	24 997	1 507 596	2 794 588	708 025	5 035 206
14	2005	99 242 471	34 496	1 704 438	2 976 732	807 506	5 523 172
15	2006	115 935 077	39 162	1 743 860	3 238 600	869 678	5 891 300
16	2007	123 754 913	39 455	1 936 069	3 640 050	880 147	6 495 721
17	2008	129 468 096	51 732	2 035 829	3 952 956	787 886	6 828 404
18	2009 ³⁾	109 943 275	40 020	1 901 858	3 502 688	773 056	6 217 621
2009³⁾							
19	Januar	9 289 626	3 407	180 405	296 250	69 044	549 106
20	Februar	8 547 430	4 817	142 422	259 305	75 039	481 583
21	März	9 280 749	3 165	145 927	273 341	52 871	475 304
22	April	8 629 443	3 619	155 208	328 829	53 026	540 682
23	Mai	8 399 784	3 016	144 599	306 645	59 087	513 347
24	Juni	8 753 368	2 907	138 477	297 563	62 616	501 563
25	Juli	9 805 416	2 358	153 184	313 131	76 485	545 158
26	August	8 221 472	3 490	157 026	277 606	46 979	485 101
27	September	9 770 484	3 550	159 302	298 723	49 852	511 427
28	Oktober	10 136 703	4 241	169 127	319 698	55 676	548 742
29	November	9 986 404	2 382	179 303	254 157	107 727	543 570
30	Dezember	9 122 395	3 067	176 879	277 441	64 653	522 040
2010³⁾							
31	Januar	8 966 036	3 391	134 581	360 929	53 493	552 393
32	Februar						
33	März						
34	April						
35	Mai						
36	Juni						
37	Juli						
38	August						
39	September						
40	Oktober						
41	November						
42	Dezember						

¹⁾ Einschl. lebende Tiere zu anderen als Ernährungszwecken.- ²⁾ Einschl. lebende Pflanzen und Erzeugnisse der Ziergärtnerei.

³⁾ Vorläufige Ergebnisse.

2. Einfuhr Bayerns nach Warengruppen

Warengruppe	Einfuhr im Berichts- monat	Zu- bzw. Abnahme (-) gegenüber		Einfuhr seit Jahres- beginn	Zu- bzw. Abnahme (-) gegenüber Vorjahr
		Vor- monat	Vor- jahres- monat		
	1 000 Euro	%		1 000 Euro	%
Einfuhr insgesamt	8 966 036	- 1,7	- 3,5	8 966 036	- 3,5
Ernährungswirtschaft	552 393	5,8	0,6	552 393	0,6
Lebende Tiere ¹⁾	3 391	10,6	- 0,5	3 391	- 0,5
Nahrungsmittel tierischen Ursprungs	134 581	- 23,9	- 25,4	134 581	- 25,4
Nahrungsmittel pflanz- lichen Ursprungs ²⁾	360 929	30,1	21,8	360 929	21,8
Genußmittel	53 493	- 17,3	- 22,5	53 493	- 22,5
Gewerbliche Wirtschaft	7 679 244	- 2,3	- 2,5	7 679 244	- 2,5
Rohstoffe	970 167	- 14,5	- 10,4	970 167	- 10,4
Halbwaren	344 132	10,0	25,3	344 132	25,3
Fertigwaren	6 364 945	- 0,8	- 2,4	6 364 945	- 2,4
Vorerzeugnisse	730 034	17,0	18,7	730 034	18,7
Enderzeugnisse	5 634 911	- 2,7	- 4,6	5 634 911	- 4,6
Rückwaren, Ersatz- lieferungen, andere nicht aufgliederbare Warenverkehre	734 399	- 0,6	- 14,9	734 399	- 14,9

¹⁾ Einschl. lebende Tiere zu anderen als Ernährungszwecken.- ²⁾ Einschl. lebende Pflanzen und Erzeugnisse der Ziergärtnerei.

3. Einfuhr Bayerns nach Warengruppen und Warenuntergruppen

Nr. d. Systematik	Warengruppe Warenuntergruppe	Januar 2010	Januar bis Januar 2010
		dt=100 KG 1000 EUR	dt=100 KG 1000 EUR
1-4	Ernährungswirtschaft		
1	Lebende Tiere		
101	Pferde	35	35
102	Rinder	6 719	6 719
103	Schweine	1 338	1 338
105	Schafe	170	170
107	Hausgeflügel	11 665	11 665
109	Lebende Tiere, a.n.g.	17	17
	Summe lebende Tiere	19 943	19 943
2	Nahrungsmittel tier. Urspr.		
201	Milch u. Milcherzeugnisse, ausg. Butter und Käse	683 063	683 063
202	Butter u. and. Fettst. aus d. Milch, einschl. Milchstr.fette	11 424	11 424
203	Käse	85 190	85 190
204	Fleisch und Fleischwaren	146 083	146 083
206	Fische und Krebstiere, Weichtiere, etc.	18 919	18 919
208	Tierische Öle und Fette	3 474	3 474
209	Eier, Eiweiß und Eigelb	43 493	43 493
211	Fischmehl, Fleischmehl und ähnliche Erzeugnisse	10 999	10 999
219	Nahrungsmittel tierischen Ursprungs a.n.g.	4 098	4 098
	Summe Nahrungsmittel tierischen Ursprungs	1 006 743	1 006 743
3	Nahrungsmittel pfl. Urspr.		
301	Weizen	376 585	376 585
302	Roggen	7 176	7 176
303	Gerste	32 408	32 408
304	Hafer	1 945	1 945
305	Mais	64 425	64 425
308	Sorghum, Hirse u. sonstiges Getreide, ausg. Reis	11 574	11 574
309	Reis und Reiserzeugnisse	15 587	15 587
310	Getreideerzeugnisse, ausgenommen Reiserzeugnisse	43 478	43 478
315	Backwaren u. and. Zubereitungen aus Getreide	149 456	149 456
316	Malz	32 515	32 515
320	Saat- und Pflanzgut, ausg. Ölsaaten u. sonst. Samen etc.	1 861	1 861
325	Hülsenfrüchte	2 708	2 708
335	Grün- und Raufutter	4 020	4 020
340	Kartoffeln u. Kartoffelerzeug.	59 786	59 786
345	Gemüse und sonstige Küchengewächse, frisch	528 920	528 920
350	Frischobst, ausg. Südfrüchte	302 047	302 047
355	Südfrüchte	563 872	563 872
360	Schalen- und Trockenfrüchte	13 761	13 761
370	Gemüsezubereitungen und Gemüsekonserven	163 225	163 225
372	Obstzubereitungen und Obstkonserven	72 097	72 097
375	Obst- und Gemüsesäfte	66 089	66 089
377	Kakao und Kakaoerzeugnisse	33 585	33 585
379	Gewürze	16 868	16 868
381	Zuckerrüben, Zucker und Zuckererzeugnisse	160 539	160 539
383	Ölfrüchte	98 324	98 324
385	Pflanzliche Öle und Fette	187 466	187 466
389	Ölkuchen	474 674	474 674
393	Kleie, Abfallerzeugnisse zur Viehfütterung und sonstige Futtermittel	125 436	125 436
395	Nahrungsmittel pflanzlichen Ursprungs, a.n.g.	580 812	580 812
396	Lebende Pflanzen und Erzeugnisse der Ziergärtnerei	62 613	62 613
	Summe Nahrungsmittel pflanzlichen Ursprungs	4 253 853	4 253 853
4	Genußmittel		
401	Hopfen	4 708	4 708
402	Kaffee	13 728	13 728
403	Tee und Mate	9 832	9 832
411	Rohtabak und Tabakerzeugnisse	19 229	19 229
421	Bier	8 435	8 435

Noch: 3. Einfuhr Bayerns nach Warengruppen und Warenuntergruppen

Nr. d. Systematik	Warengruppe Warenuntergruppe	Januar 2010	Januar bis Januar 2010
		dt=100 KG 1000 EUR	dt=100 KG 1000 EUR
4	G e n u ß m i t t e l		
423	Branntwein	119 015	119 015
425	Wein	252 931	252 931
	Summe Genußmittel	427 878	427 878
	Summe Ernährungswirtschaft	5 708 418	5 708 418
5-8	G e w e r b l i c h e W i r t s c h a f t		
5	R o h s t o f f e		
502	Chemiefasern, einschl. Abfälle Seidenraupenkokons etc.	66 481	66 481
503	Wolle und andere Tierhaare, roh oder bearb., Reißwolle	1 858	1 858
504	Baumwolle, roh oder bearbeitet Reißbaumwolle, Abfälle	9 275	9 275
505	Flachs, Hanf, Jute, Hartfasern und sonst. pflanzl. Spinnst.	814	814
506	Abfälle von Gespinnstwaren, Lumpen und dgl.	2 020	2 020
507	Felle zu Pelzwerk, roh	5	5
508	Felle und Häute, roh, a.n.g.	15 720	15 720
511	Rundholz	254 256	254 256
513	Rohkautschuk	34 392	34 392
516	Steinkohle und Steinkohlen- briketts	2 083 079	2 083 079
517	Braunkohle und Braunkohlen- briketts	3 510	3 510
518	Erdöl und Erdgas	30 397 876	30 397 876
519	Eisenerze	-	-
520	Eisen- und manganhaltige Abbrände und Schlacken	121 020	121 020
522	Kupfererze	-	-
523	Bleierze	-	-
524	Zinkerze	-	-
526	Nickelerze	-	-
528	Erze und Metallaschen, a.n.g.	22 472	22 472
529	Bauxit und Kryolith	-	-
530	Speisesalz und Industriesalz	28 592	28 592
532	Steine und Erden, a.n.g.	1 152 898	1 152 898
534	Rohstoffe für chemische Erzeugnisse, a.n.g.	29 294	29 294
537	Edelsteine, Schmucksteine und Perlen, roh	200	200
590	Rohstoffe, auch Abfälle a.n.g.	952 651	952 651
	Summe Rohstoffe	35 176 412	35 176 412
6	H a l b w a r e n		
602	Rohseide und Seidengarne, künstl. und synthet. Fäden	25 315	25 315
603	Garne aus Chemiefasern	9 697	9 697
604	Garne aus Wolle oder anderen Tierhaaren	5 867	5 867
605	Garne aus Baumwolle	6 603	6 603
606	Garne aus Flachs, Hanf, Jute, Hartfasern u. dgl.	209	209
607	Schnittholz	291 746	291 746
608	Halbstoffe aus zellulosehaltigen Faserstoffe	251 542	251 542
609	Kautschuk, bearbeitet	44 348	44 348
611	Zement	36 559	36 559
612	Mineralische Baustoffe, a.n.g.	324 439	324 439
641	Roheisen	996	996
642	Abfälle und Schrott, aus Eisen oder Stahl	132 524	132 524
643	Ferrolegierungen	5 467	5 467
644	Eisen oder Stahl in Rohformen, Halbzeug aus Eisen oder Stahl	43 356	43 356
645	Aluminium und Aluminiumleg. einschl. Abfälle und Schrott	203 153	203 153
646	Kupfer und Kupferlegierungen, einschl. Abfälle und Schrott	125 315	125 315
647	Nickel und Nickellegierungen einschl. Abfälle und Schrott	1 918	1 918
648	Blei und Bleilegierungen, einschl. Abfälle und Schrott	9 187	9 187
649	Zinn und Zinnlegierungen, einschl. Abfälle und Schrott	3 453	3 453
650	Zink und Zinklegierungen, einschl. Abfälle und Schrott	48 783	48 783
656	Radioaktive Elemente und radioaktive Isotope	0	0
659	Unedle Metalle, a.n.g.	12 383	12 383
661	Fettsäuren, Paraffin, Vaseline und Wachse	33 340	33 340
665	Koks und Schmelzkoks, aus Steinkohle oder Braunkohle	17 063	17 063

Noch: 3. Einfuhr Bayerns nach Warengruppen und Warenuntergruppen

Nr. d. Systematik	Warengruppe Warenuntergruppe	Januar 2010	Januar bis Januar 2010
		dt=100 KG 1000 EUR	dt=100 KG 1000 EUR
6	H a l b w a r e n		
667	Rückstände der Erdöl- und Steinkohlenteerdestillation	6 476	6 476
669	Mineralölerzeugnisse	1 039 773	1 039 773
671	Teer und Teerdestill.-erzeugn.	88 433	88 433
673	Düngemittel	957 059	957 059
679	Chemische Halbwaren, a.n.g.	311 687	311 687
683	Gold für gewerbliche Zwecke	71	71
690	Halbwaren, a.n.g.	39 230	39 230
	Summe Halbwaren	4 075 992	4 075 992
7	F e r t i g w a r e n - V o r e r z e u g n i s s e		
701	Gewebe, Gewirke und Gestricke aus Seide, künstlichen oder synthetischen Fäden	9 489	9 489
702	Gewebe, Gewirke und Gestricke aus Chemiefasern	12 017	12 017
703	Gewebe, Gewirke und Gestricke aus Wolle o. and. Tierhaaren	968	968
704	Gewebe, Gewirke und Gestricke aus Baumwolle	7 551	7 551
705	Gewebe, Gewirke und Gestricke aus Flachs, Hanf, Jute, etc.	1 850	1 850
706	Leder	5 361	5 361
707	Pelzfelle, gegerbt o. zuger.	80	80
708	Papier und Pappe	1 054 557	1 054 557
709	Sperrholz, Span- und Faserplatten, Furnierblätter u.dgl.	328 884	328 884
711	Glas	228 706	228 706
732	Kunststoffe	724 763	724 763
734	Farben, Lacke und Kitte	97 680	97 680
736	Dextrine, Gelatine und Leime	24 734	24 734
738	Sprengstoffe, Schiessbedarf und Zündwaren	2 910	2 910
740	Pharmazeutische Grundstoffe	23 245	23 245
749	Chemische Vorerzeugn., a.n.g.	590 569	590 569
751	Rohre aus Eisen oder Stahl	183 398	183 398
753	Stäbe und Profile aus Eisen oder Stahl	197 181	197 181
755	Blech aus Eisen oder Stahl	1 012 398	1 012 398
757	Draht aus Eisen oder Stahl	75 135	75 135
759	Eisenbahnoberbaumaterial	536 786	536 786
771	Halbzeuge aus Kupfer und Kupferlegierungen	19 518	19 518
772	Halbzeuge aus Aluminium	139 496	139 496
779	Halbzeuge aus unedlen Metallen, a.n.g.	6 336	6 336
781	Halbzeuge aus Edelmetallen	11	11
790	Vorerzeugnisse, a.n.g.	1 623	1 623
	Summe Fertigwaren-Vorerzeugn.	5 285 248	5 285 248
8	F e r t i g w a r e n - E n d e r z e u g n i s s e		
801	Bekleidung aus Gewirken oder Gestricken aus:		
801	Seide oder Chemiefasern	22 082	22 082
802	Wolle oder and. Tierhaaren	744	744
803	Baumwolle	39 597	39 597
804	Bekleidung aus Seide oder Chemiefasern, ausgenommen aus Gewirken od. Gestricken	20 550	20 550
805	Bekleidung aus Wolle und anderen Tierhaaren, ausg. aus Gewirken oder Gestricken	2 137	2 137
806	Bekleidung aus Baumwolle ausg. aus Gewirken oder Gestricken	36 147	36 147
807	Bekleidung aus Flachs, Hanf und dgl.	4 014	4 014
801-07	Bekleidung zusammen	125 272	125 272
808	Kopfbedeckungen	2 850	2 850
809	Textilerzeugnisse, a.n.g.	74 712	74 712
810	Pelzwaren	55	55
811	Schuhe	56 925	56 925
812	Lederwaren und Lederbekleidung (ausg. Schuhe)	29 259	29 259
813	Papierwaren	212 502	212 502
814	Druckerzeugnisse	52 755	52 755
815	Holzwaren (ohne Möbel)	319 312	319 312
816	Kautschukwaren	73 971	73 971
817	Waren aus Stein	57 775	57 775
818	Keramische Erzeugnisse, ohne Baukeramik	56 011	56 011
819	Glaswaren	72 876	72 876
820	Werkzeuge, Schneidwaren und Ebbestecke aus unedlen Met.	17 057	17 057
823	Waren aus Kupfer und Kupferlegierungen	3 421	3 421

Noch: 3. Einfuhr Bayerns nach Warengruppen und Warenuntergruppen

Nr. d. Systematik	Warengruppe Warenuntergruppe	Januar 2010	Januar bis Januar 2010
		dt=100 KG 1000 EUR	dt=100 KG 1000 EUR
8	Fertigwaren - Enderzeugnisse		
829	Eisen-, Blech und Metallwaren, a.n.g.	409 876	155 968
831	Waren aus Wachs oder Fetten	14 691	3 472
832	Waren aus Kunststoffen	321 471	123 679
833	Fotochemische Erzeugnisse	2 403	3 386
834	Pharmazeutische Erzeugnisse	23 090	227 088
835	Duftstoffe und Körperpflege-mittel	18 500	14 454
839	Chemische Enderzeugn., a.n.g.	320 410	77 237
841	Kraftmaschinen (ohne Motoren für Ackerschlepper, Luft- und Straßenfahrzeuge)	6 941	15 218
842	Pumpen und Kompressoren	44 080	43 649
843	Armaturen	9 762	18 766
844	Lager, Getriebe, Zahnräder und Antriebselemente	132 570	127 153
845	Hebezeuge und Fördermittel	62 217	35 072
846	Landwirtschaftliche Maschinen (einschl. Ackerschlepper)	51 743	25 578
847	Maschinen für das Textil-, Bekleidungs- und Ledergewerbe	4 592	4 008
848	Maschinen für das Ernährungs-gewerbe und die Tabakverarb.	2 296	4 403
849	Bergwerks-, Bau- und Baustoff-maschinen	62 383	27 872
850	Guss- und Walzwerkstechnik	1 457	542
851	Maschinen für die Be- und Verarbeitung von Kautschuk oder Kunststoffen	18 686	14 246
852	Werkzeugmaschinen	38 993	34 148
853	Büromaschinen und automatische Datenverarbeitungs-maschinen	74 188	436 689
854	Maschinen für das Papier- und Druckgewerbe	13 592	8 367
859	Maschinen, a.n.g.	97 290	127 503
841-59	Maschinen zusammen	620 790	923 214
860	Sportgeräte	25 039	18 334
861	Geräte zur Elektrizitäts-erzeugung und -verteilung	336 032	428 191
862	Elektrische Lampen und Leuchten	32 161	37 324
863	Nachrichtentechnische Geräte und Einrichtungen	8 524	121 194
864	Rundfunk- und Fernsehgeräte, phono- u. videotecn. Geräte	43 846	123 900
865	Elektronische Bauelemente	115 180	606 629
869	Elektrotechnische Erzeugnisse, a.n.g.	168 814	150 406
871	Medizinische Geräte und orthopädische Vorrichtungen	18 297	95 156
872	Mess-, steuerungs- und regelungstechnische Erzeugnisse	13 164	112 332
873	Optische und fotografische Geräte	5 188	61 405
874	Uhren	2 956	30 274
875	Möbel	270 015	131 466
876	Musikinstrumente	5 419	4 833
877	Spielwaren	63 404	193 405
878	Schmuckwaren, Gold- und Silberschmiedewaren	124	16 276
881	Schienenfahrzeuge	20 349	70 695
882	Wasserfahrzeuge	534	650
883	Luftfahrzeuge	4 237	176 518
884	Fahrgestelle, Karosserien, Motoren, Teile und Zubehör für Kraftfahrzeuge u. dgl.	533 679	539 731
885	Personenkraftwagen und Wohnmobile	229 759	269 959
886	Busse	1 664	828
887	Lastkraftwagen und Spezialfahrzeuge	44 358	32 741
888	Fahrräder	16 601	29 231
889	Fahrzeuge, a.n.g.	56 533	32 983
891	Vollständige Fabrikations-anlagen	167	251
896	Enderzeugnisse, a.n.g.	44 745	149 295
	Summe Fertigwaren- Enderzeugnisse	4 946 773	5 634 911
	Summe Fertigwaren	10 232 020	6 364 945
	Summe Gewerbliche Wirtschaft	49 484 425	7 679 244
901	Rückwaren	61 397	86 811
903	Ersatzlieferungen	337	420
904	Andere nicht aufgliederbare Warenverkehrs	4 952 306	647 168
	Summe Insgesamt	60 206 882	8 966 036

4. Einfuhr Bayerns nach Erdteilen, Ursprungsländern und Ländergruppen

Nr. des Landes	Erdteil Ursprungsland Ländergruppe	Januar 2010		Januar bis Januar 2010	
		dt=100 KG	1000 EUR	dt=100 KG	1000 EUR
E u r o p a					
001	Frankreich	1 948 720	429 430	1 948 720	429 430
003	Niederlande	2 314 369	449 483	2 314 369	449 483
005	Italien	3 123 047	649 086	3 123 047	649 086
006	Vereinigtes Königreich	552 133	274 867	552 133	274 867
007	Irland	85 848	133 741	85 848	133 741
008	Dänemark	611 799	63 994	611 799	63 994
009	Griechenland	176 831	26 908	176 831	26 908
010	Portugal	194 961	39 261	194 961	39 261
011	Spanien	1 035 378	196 558	1 035 378	196 558
013	Schweden	369 824	71 679	369 824	71 679
014	Finnland	188 362	34 171	188 362	34 171
015	Österreich	6 822 950	957 196	6 822 950	957 196
017	Belgien	1 474 312	237 596	1 474 312	237 596
018	Luxemburg	95 761	16 467	95 761	16 467
020	Ceuta	52	6	52	6
023	Melilla	-	-	-	-
024	Island	1 029	522	1 029	522
028	Norwegen	485 993	23 331	485 993	23 331
037	Liechtenstein	2 270	4 418	2 270	4 418
039	Schweiz	540 235	243 782	540 235	243 782
041	Färöer	2	1	2	1
043	Andorra	11	15	11	15
044	Gibraltar	-	-	-	-
045	Heiliger Stuhl	0	6	0	6
046	Malta	6 317	9 362	6 317	9 362
047	San Marino	32	65	32	65
052	Türkei	202 176	127 765	202 176	127 765
053	Estland	8 793	2 232	8 793	2 232
054	Lettland	79 550	6 576	79 550	6 576
055	Litauen	28 563	6 079	28 563	6 079
060	Polen	1 434 479	256 820	1 434 479	256 820
061	Tschechische Republik	3 655 399	619 697	3 655 399	619 697
063	Slowakei	419 576	126 903	419 576	126 903
064	Ungarn	852 441	329 022	852 441	329 022
066	Rumänien	241 667	98 470	241 667	98 470
068	Bulgarien	94 885	20 449	94 885	20 449
070	Albanien	1 709	802	1 709	802
072	Ukraine	52 639	10 838	52 639	10 838
073	Weißrussland (Belarus)	27 459	1 918	27 459	1 918
074	Republik Moldau	384	1 154	384	1 154
075	Russische Föderation	19 688 658	524 590	19 688 658	524 590
076	Georgien	615	957	615	957
077	Armenien	27	10	27	10
078	Aserbaidshan	916 816	33 814	916 816	33 814
079	Kasachstan	2 429 392	99 905	2 429 392	99 905
080	Turkmenistan	154 810	6 006	154 810	6 006
081	Usbekistan	2 452	304	2 452	304
082	Tadschikistan	0	1	0	1
083	Kirgisistan	18	2	18	2
091	Slowenien	219 945	54 069	219 945	54 069
092	Kroatien	39 240	13 525	39 240	13 525
093	Bosnien und Herzegowina	48 439	7 479	48 439	7 479
094	Serbien und Montenegro	-	-	-	-
095	Kosovo	4	7	4	7
096	Mazedonien	5 893	9 556	5 893	9 556
097	Montenegro	6	4	6	4
098	Serbien	95 433	13 369	95 433	13 369
600	Zypern	7 392	8 383	7 392	8 383
	Summe Europa	50 739 096	6 242 650	50 739 096	6 242 650
A f r i k a					
204	Marokko	18 753	5 496	18 753	5 496
208	Algerien	194	45	194	45
212	Tunesien	23 860	33 052	23 860	33 052
216	Libyen	2 813 431	106 801	2 813 431	106 801
220	Ägypten	874 166	38 717	874 166	38 717
224	Sudan	28	2	28	2
228	Mauretanien	0	0	0	0
232	Mali	-	-	-	-
236	Burkina Faso	507	77	507	77
240	Niger	-	-	-	-
244	Tschad	0	0	0	0
247	Kap Verde	2	15	2	15
248	Senegal	263	44	263	44
252	Gambia	-	-	-	-
257	Guinea-Bissau	-	-	-	-
260	Guinea	0	0	0	0
264	Sierra Leone	125	107	125	107
268	Liberia	621	78	621	78
272	Elfenbeinküste	1 977	191	1 977	191
276	Ghana	1 814	164	1 814	164
280	Togo	21	3	21	3
284	Benin	-	-	-	-
288	Nigeria	753 154	27 498	753 154	27 498

Noch: 4. Einfuhr Bayerns nach Erdteilen, Ursprungsländern und Ländergruppen

Nr. des Landes	Erdteil Ursprungsland Ländergruppe	Januar 2010		Januar bis Januar 2010	
		dt=100 KG	1000 EUR	dt=100 KG	1000 EUR
A f r i k a					
302	Kamerun	445	52	445	52
306	Zentralafrikanische Republik	0	0	0	0
310	Aquatorialguinea	1	6	1	6
311	Sao Tome und Principe	3	13	3	13
314	Gabun	0	0	0	0
318	Republik Kongo	130	8	130	8
322	Demokratische Republik Kongo	0	0	0	0
324	Ruanda	0	0	0	0
328	Burundi	178	21	178	21
329	St. Helena u. zugehör. Geb.	-	-	-	-
330	Angola	1	3	1	3
334	Athiopien	12	4	12	4
336	Eritrea	-	-	-	-
338	Dschibuti	-	-	-	-
342	Somalia	0	1	0	1
346	Kenia	431	74	431	74
350	Uganda	382	83	382	83
352	Tansania	860	234	860	234
355	Seyschellen u. zugehör. Geb.	0	2	0	2
357	Brit. Territorium im Ind.Ozean	-	-	-	-
366	Mosambik	3 429	1 143	3 429	1 143
370	Madagaskar	1 298	240	1 298	240
373	Mauritius	1 087	1 224	1 087	1 224
375	Komoren	-	-	-	-
377	Mayotte	-	-	-	-
378	Sambia	425	122	425	122
382	Simbabwe	123	92	123	92
386	Malawi	2 965	1 276	2 965	1 276
388	Südafrika	1 073 086	34 681	1 073 086	34 681
389	Namibia	1 439	316	1 439	316
391	Botsuana	-	-	-	-
393	Swasiland	-	-	-	-
395	Lesotho	0	1	0	1
	Summe Afrika	5 575 210	251 885	5 575 210	251 885
A m e r i k a					
400	USA	359 931	616 635	359 931	616 635
404	Kanada	128 376	86 325	128 376	86 325
406	Grönland	-	-	-	-
408	St. Pierre und Miquelon	-	-	-	-
412	Mexiko	19 712	16 007	19 712	16 007
413	Bermuda	-	-	-	-
416	Guatemala	305	67	305	67
421	Belize	-	-	-	-
424	Honduras	917	198	917	198
428	El Salvador	5	21	5	21
432	Nicaragua	229	53	229	53
436	Costa Rica	4 600	5 909	4 600	5 909
442	Panama	3 629	144	3 629	144
446	Anguilla	4	1	4	1
448	Kuba	966	142	966	142
449	St.Christoph(St.Kitts)-Nevis	8	62	8	62
452	Haiti	289	32	289	32
453	Bahamas	1 395	109	1 395	109
454	Turks- und Caicosinseln	-	-	-	-
456	Dominikanische Republik	553	520	553	520
457	Amerikan. Jungfernsinseln	-	-	-	-
459	Antigua und Barbuda	0	2	0	2
460	Dominica	0	0	0	0
463	Kaimaninseln	16	22	16	22
464	Jamaika	576	108	576	108
465	St. Lucia	-	-	-	-
467	St.Vincent und die Grenadinen	-	-	-	-
468	Britische Jungfernsinseln	-	-	-	-
469	Barbados	427	150	427	150
470	Montserrat	-	-	-	-
472	Trinidad und Tobago	6	5	6	5
473	Grenada	-	-	-	-
474	Aruba	-	-	-	-
478	Niederländische Antillen	1	2	1	2
480	Kolumbien	16 891	1 876	16 891	1 876
484	Venezuela	963 459	22 082	963 459	22 082
488	Guyana	0	0	0	0
492	Suriname	91	34	91	34
500	Ecuador	6 982	1 055	6 982	1 055
504	Peru	3 897	978	3 897	978
508	Brasilien	212 541	35 021	212 541	35 021
512	Chile	20 665	8 198	20 665	8 198
516	Bolivien	365	189	365	189
520	Paraguay	2 002	365	2 002	365
524	Uruguay	473	164	473	164
528	Argentinien	11 372	2 302	11 372	2 302

Noch: 4. Einfuhr Bayerns nach Erdteilen, Ursprungsländern und Ländergruppen

Nr. des Landes	Erdteil Ursprungsland Ländergruppe	Januar	2010	Januar bis Januar	2010
		dt=100 KG	1000 EUR	dt=100 KG	1000 EUR
A m e r i k a					
529	Falklandinseln	-	-	-	-
	Summe Amerika	1 760 682	798 779	1 760 682	798 779
A s i e n					
604	Libanon	4 345	443	4 345	443
608	Syrien	615 849	21 299	615 849	21 299
612	Irak	356	422	356	422
616	Iran	5 061	1 482	5 061	1 482
624	Israel	19 956	16 248	19 956	16 248
625	Besetzte palästin.Gebiete	-	-	-	-
626	Osttimor	0	1	0	1
628	Jordanien	23	54	23	54
632	Saudi-Arabien	13 947	2 277	13 947	2 277
636	Kuwait	164	1 403	164	1 403
640	Bahrain	3 247	545	3 247	545
644	Katar	3	40	3	40
647	Vereinigte Arabische Emirate	6 494	3 950	6 494	3 950
649	Oman	4	12	4	12
653	Jemen	9	37	9	37
660	Afghanistan	7	5	7	5
662	Pakistan	11 474	5 479	11 474	5 479
664	Indien	111 515	46 808	111 515	46 808
666	Bangladesch	10 583	9 699	10 583	9 699
667	Malediven	9	16	9	16
669	Sri Lanka	3 862	3 037	3 862	3 037
672	Nepal	156	333	156	333
675	Bhutan	-	-	-	-
676	Myanmar	210	241	210	241
680	Thailand	33 707	54 626	33 707	54 626
684	Laos	7	34	7	34
690	Vietnam	33 361	32 896	33 361	32 896
696	Kambodscha	3 384	4 070	3 384	4 070
700	Indonesien	42 125	28 624	42 125	28 624
701	Malaysia	53 026	105 335	53 026	105 335
703	Brunei	-	-	-	-
706	Singapur	17 377	52 651	17 377	52 651
708	Philippinen	5 199	21 637	5 199	21 637
716	Mongolei	0	2	0	2
720	Volksrepublik China	977 890	889 195	977 890	889 195
724	Nordkorea	16	107	16	107
728	Südkorea	28 412	60 453	28 412	60 453
732	Japan	61 050	202 397	61 050	202 397
736	Taiwan	36 305	76 134	36 305	76 134
740	Hongkong	9 307	19 431	9 307	19 431
743	Macau	59	227	59	227
	Summe Asien	2 108 502	1 661 651	2 108 502	1 661 651
A u s t r a l i e n - O z e a n i e n					
800	Australien	11 229	6 553	11 229	6 553
801	Papua-Neuguinea	2 631	511	2 631	511
803	Nauru	-	-	-	-
804	Neuseeland	9 184	3 590	9 184	3 590
806	Salomonen	-	-	-	-
807	Tuvalu	-	-	-	-
809	Neukaledonien u. zugehör. Geb.	0	0	0	0
811	Wallis und Futuna	-	-	-	-
812	Kiribati	-	-	-	-
813	Pitcairn	-	-	-	-
815	Fidschi	16	87	16	87
816	Vanuatu	-	-	-	-
817	Tonga	-	-	-	-
819	Samoa	-	-	-	-
820	Nördl. Marianen	-	-	-	-
822	Französisch-Polynesien	-	-	-	-
823	Föder. Staaten v. Mikronesien	-	-	-	-
824	Marshall-Inseln	-	-	-	-
825	Palau	-	-	-	-
830	Amerikanisch-Samoa	-	-	-	-
831	Guam	-	-	-	-
832	Amerik. Überseeinseln, kleinere	-	-	-	-
833	Kokosinseln (Keelinginseln)	-	-	-	-
834	Weihnachtsinsel	0	1	0	1
835	Heard und McDonaldinseln	-	-	-	-
836	Norfolkinsel	-	-	-	-
837	Cookinseln	80	24	80	24
838	Niue	-	-	-	-
839	Tokeiauseln	-	-	-	-
891	Antarktis	-	-	-	-
892	Bouvetinsel	-	-	-	-
893	Südgeorg. u. d. Südl. Sandwichins	-	-	-	-

Noch: 4. Einfuhr Bayerns nach Erdteilen, Ursprungsländern und Ländergruppen

Nr. des Landes	Erdteil Ursprungsland Ländergruppe	Januar 2010 dt=100 KG	2010 1000 EUR	Januar bis Januar 2010 dt=100 KG	2010 1000 EUR
A u s t r a l i e n - O z e a n i e n					
894	Französische Südgebiete	-	-	-	-
	Summe Australien-Ozeanien	23 140	10 765	23 140	10 765
V e r s c h i e d e n e s					
950	Schiffs- u. Luftfahrzeugbedarf	-	-	-	-
958	Nicht ermittelte Länder	252	307	252	307
	Summe Verschiedenes	252	307	252	307
	S u m m e I n s g e s a m t	60 206 882	8 966 036	60 206 882	8 966 036
I n d u s t r i a l . w e s t l . L ä n d e r					
davon					
	EU-Länder	26 043 302	5 118 497	26 043 302	5 118 497
	dar. Euro-Länder	18 113 769	3 368 614	18 113 769	3 368 614
	EFTA-Länder	1 029 527	272 054	1 029 527	272 054
	Übrige europäische Länder	202 272	127 858	202 272	127 858
	USA und Kanada	488 308	702 960	488 308	702 960
	Übrige Länder	1 154 548	247 221	1 154 548	247 221
	Summe Industrial. westl. Länder	28 917 957	6 468 589	28 917 957	6 468 589
M i t t e l - u . o s t e u r o p . L ä n d e r					
		23 463 995	724 241	23 463 995	724 241
	Summe Mittel-u.osteurop. Länder	23 463 995	724 241	23 463 995	724 241
E n t w i c k l u n g s l ä n d e r					
davon in					
	Afrika	4 502 125	217 204	4 502 125	217 204
	Amerika	1 272 374	95 819	1 272 374	95 819
	Asien	1 036 185	537 053	1 036 185	537 053
	Ozeanien	2 727	622	2 727	622
	Summe Entwicklungsländer	6 813 411	850 698	6 813 411	850 698
S t a a t s h a n d e l s l ä n d e r i n A s i e n					
		1 011 267	922 200	1 011 267	922 200
	Summe Staatshandelsländer in Asien	1 011 267	922 200	1 011 267	922 200
T i g e r l ä n d e r					
		225 459	418 891	225 459	418 891
	Summe Tigerländer	225 459	418 891	225 459	418 891