



Statistische Berichte

# Gewerbeanzeigen in Bayern 2017



D 1 2 j 2017  
Hrsg. im Februar 2018  
Bestellnr. D1202C 201700

## Zeichenerklärung

- 0 mehr als nichts, aber weniger als die Hälfte der kleinsten in der Tabelle nachgewiesenen Einheit
- nichts vorhanden oder keine Veränderung
- / keine Angaben, da Zahlen nicht sicher genug
- Zahlenwert unbekannt, geheimzuhalten oder nicht rechenbar
- ... Angabe fällt später an
- X Tabellenfach gesperrt, da Aussage nicht sinnvoll
- ( ) Nachweis unter dem Vorbehalt, dass der Zahlenwert erhebliche Fehler aufweisen kann
- p vorläufiges Ergebnis
- r berichtiges Ergebnis
- s geschätztes Ergebnis
- D Durchschnitt
- ≙ entspricht

## Auf- und Abrunden

Im Allgemeinen ist ohne Rücksicht auf die Endsummen auf- bzw. abgerundet worden. Deshalb können sich bei der Summierung von Einzelangaben geringfügige Abweichungen zu den ausgewiesenen Endsummen ergeben. Bei der Aufgliederung der Gesamtheit in Prozent kann die Summe der Einzelwerte wegen Rundens vom Wert 100 % abweichen. Eine Abstimmung auf 100 % erfolgt im Allgemeinen nicht.

## Publikationsservice

Das Bayerische Landesamt für Statistik veröffentlicht jährlich über 400 Publikationen. Das aktuelle Veröffentlichungsverzeichnis ist im Internet als Datei verfügbar, kann aber auch als Druckversion kostenlos zugesandt werden.

### Kostenlos

ist der Download der meisten Veröffentlichungen, z.B. von Statistischen Berichten (PDF- oder Excel-Format).

### Kostenpflichtig

sind alle Printversionen (auch von Statistischen Berichten), Datenträger und ausgewählte Dateien (z.B. von Verzeichnissen, von Beiträgen, vom Jahrbuch).

### Newsletter Veröffentlichungen

Die Themenbereiche können individuell ausgewählt werden. Über Neuerscheinungen wird aktuell informiert.

### Webshop

Alle Veröffentlichungen sind im Internet verfügbar unter [www.statistik.bayern.de/veroeffentlichungen](http://www.statistik.bayern.de/veroeffentlichungen)

## Impressum

### Statistische Berichte

bieten in tabellarischer Form neuestes Zahlenmaterial der jeweiligen Erhebung. Dieses wird, soweit erforderlich, methodisch erläutert und kurz kommentiert.

### Herausgeber, Druck und Vertrieb

Bayerisches Landesamt für Statistik  
Nürnberger Straße 95  
90762 Fürth

### Papier

Gedruckt auf umweltfreundlichem Papier, chlorfrei gebleicht.

### Vertrieb

E-Mail [vertrieb@statistik.bayern.de](mailto:vertrieb@statistik.bayern.de)  
Telefon 089 2119-3205, 0911 98208-6270  
Telefax 089 2119-3457

### Auskunftsdienst

E-Mail [info@statistik.bayern.de](mailto:info@statistik.bayern.de)  
Telefon 089 2119-3218  
Telefax 089 2119-13580

© Bayerisches Landesamt für Statistik, Fürth 2018  
Vervielfältigung und Verbreitung, auch auszugsweise, mit Quellenangabe gestattet.

**Hinweis:** Diese Druckschrift wird im Rahmen der Öffentlichkeitsarbeit der Bayerischen Staatsregierung herausgegeben. Sie darf weder von Parteien noch von Wahlwerbern oder Wahlhelfern im Zeitraum von fünf Monaten vor einer Wahl zum Zwecke der Wahlwerbung verwendet werden. Dies gilt für Landtags-, Bundestags-, Kommunal- und Europawahlen. Missbräuchlich ist während dieser Zeit insbesondere die Verteilung auf Wahlveranstaltungen, an Informationsständen der Parteien sowie das Einlegen, Aufdrucken und Aufkleben parteipolitischer Informationen oder Werbemittel. Untersagt ist gleichfalls die Weitergabe an Dritte zum Zwecke der Wahlwerbung. Auch ohne zeitlichen Bezug zu einer bevorstehenden Wahl darf die Druckschrift nicht in einer Weise verwendet werden, die als Parteinahme der Staatsregierung zugunsten einzelner politischer Gruppen verstanden werden könnte. Den Parteien ist es gestattet, die Druckschrift zur Unterrichtung ihrer eigenen Mitglieder zu verwenden.

## Inhaltsverzeichnis

<b>Vorbemerkungen</b> .....	4
<b>Abbildungen</b>	
Abb. 1 Gewerbeanmeldungen und -abmeldungen sowie Neugründungen und vollständige Aufgaben in Bayern seit 2002 .....	6
Abb. 2 Neugründungen und vollständige Aufgaben in Bayern 2017 je 1 000 Einwohner .....	6
Abb. 3 Gewerbeanmeldungen und Neugründungen in Bayern 2017 nach Wirtschaftsabschnitten .....	7
Abb. 4 Neugründungen in Bayern 2017 nach der Rechtsform .....	7
<b>Tabellen</b>	
1. Gewerbeanmeldungen und -abmeldungen in Bayern seit 2009 .....	8
2. Gewerbeanmeldungen und -abmeldungen in Bayern 2017 nach Art der Niederlassung und Rechtsform .....	9
3. Gewerbeanmeldungen in Bayern 2017 nach Wirtschaftsabschnitten und ausgewählten Wirtschaftsabteilungen .....	10
4. Gewerbeabmeldungen in Bayern 2017 nach Wirtschaftsabschnitten und ausgewählten Wirtschaftsabteilungen .....	11
5. Gewerbeanmeldungen in Bayern 2017 nach Wirtschaftsabschnitten sowie nach Art der Niederlassung und Rechtsform .....	12
6. Gewerbeabmeldungen in Bayern 2017 nach Wirtschaftsabschnitten sowie nach Art der Niederlassung und Rechtsform .....	14
7. Gewerbeanmeldungen in Bayern 2017 nach Regierungsbezirken sowie nach Wirtschaftsabschnitten und ausgewählten Wirtschaftsabteilungen .....	16
8. Gewerbeabmeldungen in Bayern 2017 nach Regierungsbezirken sowie nach Wirtschaftsabschnitten und ausgewählten Wirtschaftsabteilungen .....	23
9. Gewerbeanmeldungen in Bayern 2017 nach Wirtschaftsabschnitten und Kreisen .....	30
10. Gewerbeabmeldungen in Bayern 2017 nach Wirtschaftsabschnitten und Kreisen .....	38
11. Gewerbeanmeldungen und -abmeldungen in Bayern 2017 nach Kreisen .....	46

## Vorbemerkungen

Die Gewerbeanzeigenstatistik wird seit 1996 bundeseinheitlich durchgeführt. Sie informiert über das Gewerbeldegeschehen u.a. nach Rechtsformen, Wirtschaftszweigen sowie nach der Staatsangehörigkeit der Gewerbetreibenden. Ab Januar 2003 erlaubt eine Änderung der Gewerbeordnung zusätzliche Fragestellungen und detailliertere Antwortmöglichkeiten, die insbesondere eine genauere Darstellung des Gründungs- und Stilllegungsgeschehens ermöglichen.

## Rechtsgrundlage

Rechtsgrundlage für eine bundeseinheitliche Auswertung der Gewerbeanzeigen ist die Gewerbeordnung (§ 14) in der Fassung der Bekanntmachung vom 22. Februar 1999 (BGBl I S. 202), in Verbindung mit dem Gesetz über die Statistik für Bundeszwecke (Bundesstatistikgesetz – BStatG) vom 22. Januar 1987 (BGBl I S. 462, 565), jeweils in der aktuellen Fassung.

## Berichtskreis

Die Auskunftspflicht betrifft den Gewerbetreibenden (d.h. die das Gewerbe ausübende natürliche oder juristische Person), der nach § 14 der Gewerbeordnung (GewO) jedes stehende Gewerbe oder den Betrieb einer Zweigniederlassung oder einer unselbständigen Zweigstelle beim örtlich zuständigen Gewerbeamt anzeigen muss. Dieser Anzeigepflicht ist mit drei verschiedenen Formularen nachzukommen, unterschieden nach Anmeldung, Ummeldung oder Abmeldung. Statistisch ausgewertet werden die Kopien dieser Anzeigen, die den Statistischen Landesämtern monatlich von den Gewerbeämtern übermittelt werden.

Als Gewerbe gilt jede erlaubte selbstständige Tätigkeit, die auf Dauer angelegt ist und mit der Absicht der Gewinnerzielung betrieben wird. Die Tätigkeiten, die der Gewerbeordnung unterliegen, regelt § 6 GewO. Ausgenommen von der Anzeigepflicht sind die so genannten Urproduktionen (Land- und Forstwirtschaft, Fischerei, Garten- und Weinbau sowie Bergbau), die freien Berufe (z.B. Ärzte, Rechtsanwälte, Notare, Wirtschaftsprüfer, wissenschaftliche und künstlerische oder schriftstellerische Tätigkeiten), Versicherungsunternehmen und die Verwaltung eigenen Vermögens. Wird aber eine dieser nichtgewerblichen Tätigkeiten in Verbindung mit einer Gewerbetätigkeit ausgeübt, kommen die allgemeinen Bestimmungen der GewO zur Anwendung.

## Hinweise

Mit Einführung des „Ersten Gesetzes zum Abbau bürokratischer Hemmnisse insbesondere in der mittelständischen Wirtschaft“ vom 22. August 2006 (BGBl I S. 1970) wurde die Auswertung der Gewerbeummeldungen ab Berichtsmonat September 2006 eingestellt.

Bei der Interpretation der Ergebnisse ist zu beachten, dass nicht in jedem Fall einer Gewerbeanmeldung auch die tatsächliche Ausübung des Gewerbes folgt. Auch Übernahmen und örtliche Verlagerungen bestehender Betriebe werden als Anmeldungen gezählt, ebenso wie z.B. der Gesellschaftereintritt. Somit sind Gewerbeanmeldungen nur zum Teil mit Neuerrichtungen oder Existenzgründungen gleichzusetzen. Hinsichtlich der Gewerbeabmeldungen ist zu beachten, dass nicht alle Abmeldungen sofort nach der Einstellung der wirtschaftlichen Tätigkeit erfolgen. Die Abmeldungen sind damit in der Regel untererfasst.

Soweit Meldungen der Gewerbeämter im Statistischen Landesamt verspätet eingehen (aus organisatorischen und/oder technischen Gründen), sind diese nicht verloren, sondern fließen in das Statistikergebnis des nächstmöglichen Berichtsmonats ein. Dies führt ggf. zwar zu einer eingeschränkten Vergleichbarkeit entsprechender Kreisergebnisse; da es sich allerdings um Ausnahmefälle handelt, wird bei der Ergebnisdarstellung auf explizite Hinweise verzichtet.

## Definitionen

**Gewerbeanmeldung:** Gründe für eine Anmeldung sind

- die Neuerrichtung eines Betriebes durch Neugründung oder Umwandlung (z.B. Verschmelzung, Spaltung)
- der Zuzug eines Betriebes aus einer anderen Gemeinde (auch innerhalb des Zuständigkeitsbereiches eines Landratsamts)
- die Übernahme eines bereits bestehenden Betriebes durch Rechtsformwechsel, Gesellschaftereintritt oder Erbfolge/Kauf/Pacht.

**Neuerrichtung:** Zur Neuerrichtung zählen die erstmalige Anmeldung eines Gewerbebetriebes als Hauptniederlassung, Zweigniederlassung oder unselbständige Zweigstelle (= Betriebsgründung), die Anmeldung als Neuerrichtung eines Kleingewerbetreibenden bzw. einer Nebentätigkeit (= sonstige Neugründung) sowie Gründungen nach dem Umwandlungsgesetz.

**Betriebsgründung:** Neugründungen von Betrieben als Hauptniederlassungen, Zweigniederlassungen oder unselbständige Zweigstellen durch juristische Personen, Personengesellschaften oder natürliche Personen (Einzelunternehmer). Bei einer natürlichen Person, die eine Hauptniederlassung anmeldet, ist Voraussetzung, dass sie entweder in das Handelsregister eingetragen ist oder aber eine Handwerkskarte besitzt oder mindestens einen Arbeitnehmer beschäftigt. Bei den Betriebsgründungen kann eine größere wirtschaftliche Bedeutung vermutet werden.

**Hauptniederlassung:** Mittelpunkt des Geschäftsverkehrs eines Betriebes, der sich bei Personengesellschaften und juristischen Personen am Sitz des Unternehmens befindet. Er kann auch in der Wohnung des Gewerbetreibenden liegen.

**Zweigniederlassung:** Betrieb mit selbständiger Organisation, selbständigen Betriebsmitteln und gesonderter Buchführung, dessen Leiter Geschäfte selbständig abzuschließen und durchzuführen befugt sind.

**Unselbständige Zweigstelle:** Feste örtliche Anlagen oder Einrichtungen, die der Ausübung eines stehenden Gewerbes dienen (z.B. Auslieferungslager), jedoch nicht die Bedingungen der Zweigniederlassung erfüllen.

**Sonstige Neugründung:** Neugründungen im Nebenerwerb und Neugründungen von Hauptniederlassungen durch Kleingewerbetreibende, die nach Art und Weise keinen in kaufmännischer Weise eingerichteten Geschäftsbetrieb erfordern. Der Kleingewerbetreibende ist nicht im Handelsregister eingetragen, besitzt keine Handwerkskarte und beschäftigt keine Arbeitnehmer.

**Umwandlung:** Die Umwandlung nach dem Umwandlungsgesetz umfasst

- die Verschmelzung mehrerer Unternehmen zu einem Unternehmen (der übertragende Rechtsträger erlischt)
- die Aufspaltung eines Unternehmens in mehrere Unternehmen (Umkehrung der Verschmelzung) sowie
- die Aufspaltung oder Ausgliederung von Unternehmensteilen mit dem Ziel der Neugründung (der abspaltende Rechtsträger bleibt bestehen).

Nicht zu den Umwandlungen zählen Rechtsformwechsel, bei denen der neue und der alte Rechtsträger identisch sind.

**Zuzug:** Verlagerung eines bereits bestehenden Betriebes aus dem Bereich einer anderen Gewerbemeldebehörde.

**Übernahme:** Zusammengefasst sind hier die Meldegründe Kauf oder Pacht eines Unternehmens, der Eintritt der Erbfolge, Rechtsformänderungen sowie Gesellschaftereintritte.

**Personengesellschaft:** Hier sind alle geschäftsführungsberechtigten Gesellschafter die Gewerbetreibenden, nicht dagegen die Personengesellschaft als solche, weil diese keine eigene Rechtspersönlichkeit besitzt. Zu den Personengesellschaften zählen die Gesellschaft des bürgerlichen Rechts (GbR bzw. BGB-Gesellschaft), die offene Handelsgesellschaft (OHG) sowie die Kommanditgesellschaft (KG).

**Juristische Person:** Hierbei handelt es sich beispielsweise um eine Gesellschaft mit beschränkter Haftung (GmbH), eine Aktiengesellschaft (AG), eine eingetragene Genossenschaft (eG) oder einen eingetragenen Verein (eV).

**Gewerbeabmeldung:** Gründe für eine Abmeldung sind

- die Aufgabe eines Betriebes durch vollständige Aufgabe oder Umwandlung (z.B. Verschmelzung, Spaltung)
- der Fortzug eines Betriebes in eine andere Gemeinde (auch innerhalb des Zuständigkeitsbereichs eines Landratsamts)
- die Übergabe eines weiterhin bestehenden Betriebes durch Rechtsformwechsel, Gesellschafteraustritt oder Erbfolge/Verkauf/Verpachtung.

### **Wirtschaftszweigsystematik**

Die Ergebnisse der Gewerbeanzeigenstatistik werden seit Anfang 2008 nach der Klassifikation der Wirtschaftszweige, Ausgabe 2008 (WZ 2008) dargestellt.

Abb. 1  
**Gewerbebeanmeldungen und -abmeldungen sowie Neugründungen und vollständige Aufgaben\* in Bayern seit 2002**  
 in Tausend

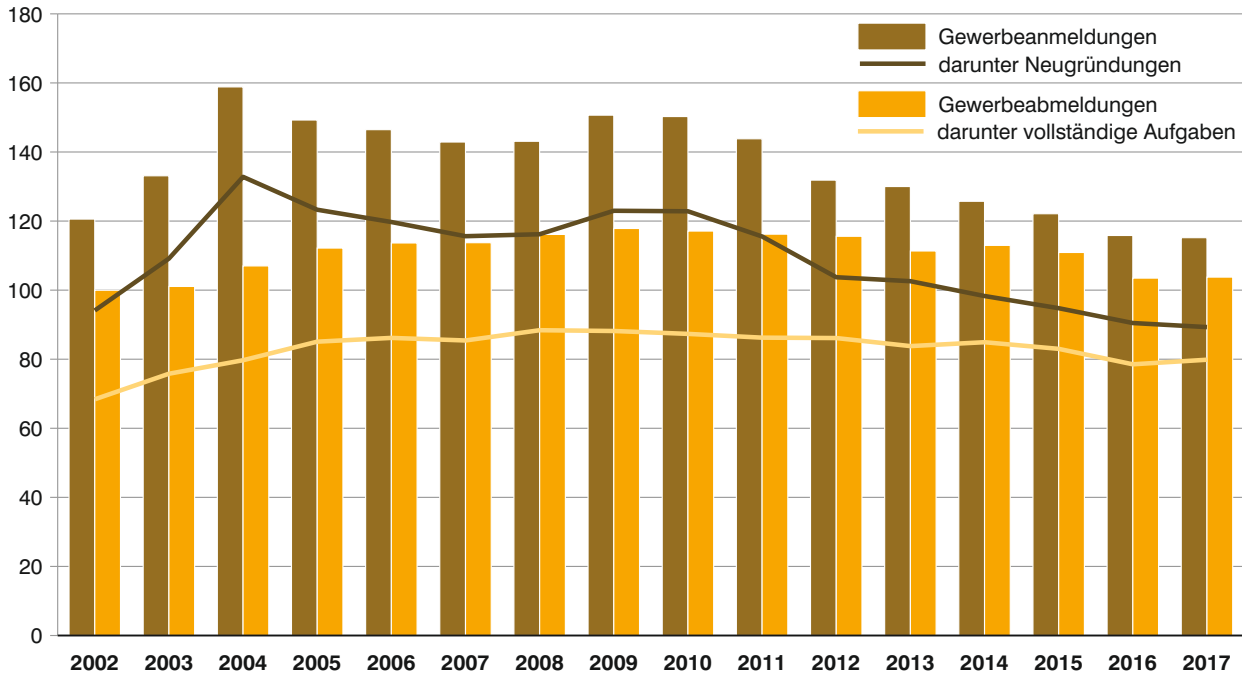

\* Ohne Reisegewerbe.

Abb. 2  
**Neugründungen und vollständige Aufgaben\* in Bayern 2017**  
 je 1 000 Einwohner (Einwohnerzahl am 31. Dezember 2016)

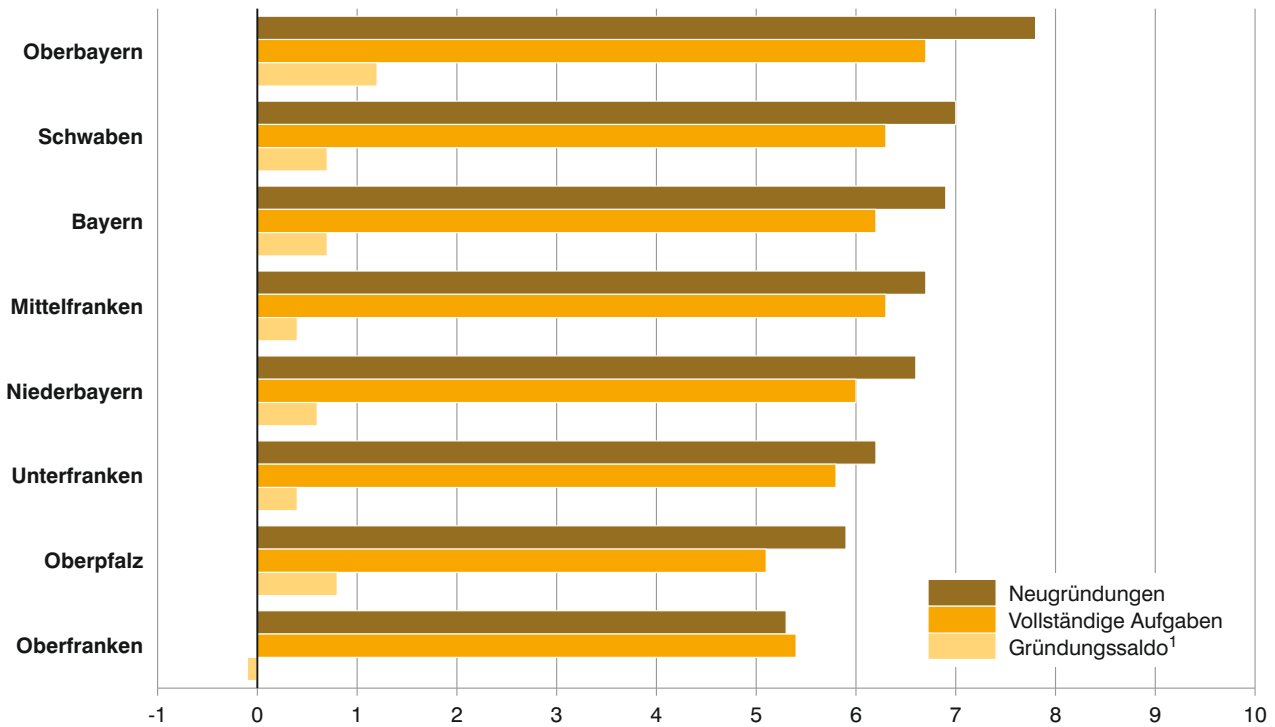

\* Ohne Reisegewerbe.

<sup>1</sup> Differenz zwischen Neugründungen und vollständigen Aufgaben.

Abb. 3  
**Gewerbeanmeldungen und Neugründungen\* in Bayern 2017 nach Wirtschaftsabschnitten\*\***



\* Ohne Reisegewerbe.  
 \*\* Klassifikation der Wirtschaftszweige, Ausgabe 2008 (WZ 2008), Kurzbezeichnung.

Abb. 4  
**Neugründungen\* in Bayern 2017 nach der Rechtsform in Prozent**

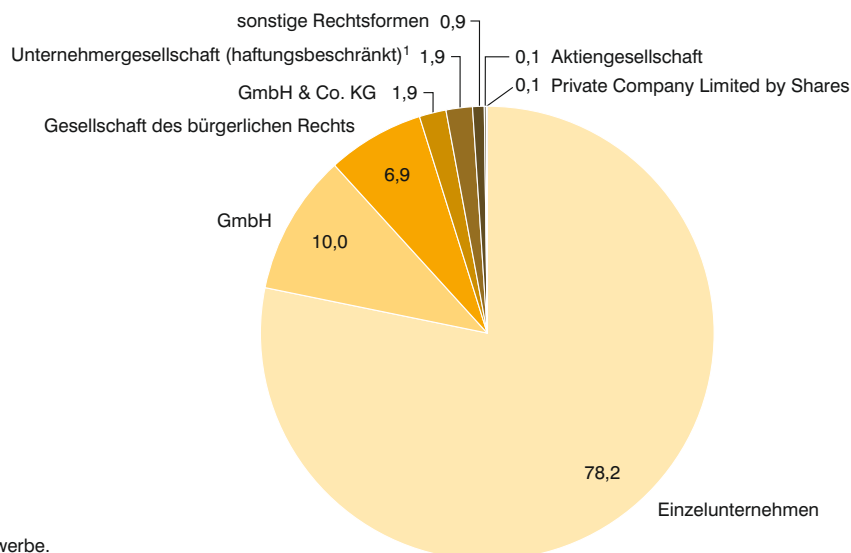

\* Ohne Reisegewerbe.  
 1 Ohne Reisegewerbe.

## 1. Gewerbeanmeldungen und -abmeldungen in Bayern seit 2009

Jahr / Monat	Gewerbeanmeldungen <sup>1)</sup>				Gewerbeabmeldungen <sup>1)</sup>			
	ins- gesamt	und zwar			ins- gesamt	und zwar		
		Neuerrichtung	Neugründung	Betriebs- gründung		Aufgabe	vollständige Aufgabe	Betriebs- aufgabe
<b>Anzahl</b>								
2009 .....	150 666	123 913	122 981	26 794	117 850	89 163	88 172	20 049
2010 .....	150 264	123 398	122 834	27 017	117 107	88 067	87 335	19 804
2011 .....	143 823	116 008	115 538	26 231	116 208	86 920	86 243	19 038
2012 .....	131 857	104 118	103 739	24 186	115 593	86 725	86 131	19 578
2013 .....	129 998	103 022	102 591	22 179	111 336	84 390	83 799	18 359
2014 .....	125 730	98 794	98 298	20 798	112 958	85 606	84 926	17 228
2015 .....	122 119	95 299	94 773	20 812	110 904	83 673	83 000	16 901
2016 .....	115 825	90 967	90 479	20 231	103 481	79 148	78 528	15 950
2017 .....	115 187	89 874	89 300	19 279	103 773	80 547	79 851	16 019
2016 Januar .....	12 744	9 656	9 612	2 075	12 874	9 674	9 612	1 941
Februar .....	10 926	8 630	8 583	1 915	9 512	7 077	7 030	1 520
März .....	10 526	8 293	8 253	1 819	8 600	6 415	6 380	1 354
April .....	10 164	8 075	8 048	1 742	7 926	5 846	5 816	1 221
Mai .....	8 686	6 967	6 949	1 506	6 992	5 379	5 344	1 064
Juni .....	9 683	7 707	7 672	1 739	8 122	6 273	6 230	1 314
Juli .....	8 785	6 993	6 954	1 610	7 369	5 533	5 484	1 159
August .....	9 021	7 123	7 076	1 637	7 478	5 695	5 633	1 133
September .....	9 615	7 734	7 682	1 632	7 956	6 123	6 044	1 227
Oktober .....	9 104	7 155	7 098	1 580	7 743	6 024	5 950	1 204
November .....	9 206	7 156	7 107	1 704	8 572	6 745	6 676	1 271
Dezember .....	7 365	5 478	5 445	1 272	10 337	8 364	8 329	1 542
2017 Januar .....	12 880	9 663	9 618	2 291	13 426	10 382	10 330	2 162
Februar .....	9 575	7 511	7 456	1 757	8 210	6 259	6 197	1 289
März .....	11 673	9 231	9 194	2 080	9 453	7 249	7 201	1 566
April .....	8 564	6 733	6 695	1 535	6 822	5 100	5 074	1 127
Mai .....	9 628	7 650	7 626	1 645	7 557	5 782	5 749	1 262
Juni .....	8 751	6 944	6 863	1 335	7 057	5 470	5 392	1 075
Juli .....	9 213	7 323	7 287	1 511	7 487	5 742	5 706	1 198
August .....	9 038	7 133	7 082	1 425	7 475	5 727	5 659	1 161
September .....	9 022	7 062	7 009	1 440	7 373	5 639	5 555	1 078
Oktober .....	9 067	7 137	7 076	1 361	7 647	5 972	5 885	1 085
November .....	9 406	7 339	7 280	1 541	8 940	7 104	7 029	1 335
Dezember .....	8 370	6 148	6 114	1 358	12 326	10 121	10 074	1 681
<b>Veränderungen in % gegenüber dem Vorjahr</b>								
2009 .....	5,3	6,0	5,8	9,8	1,5	0,0	-0,3	4,0
2010 .....	-0,3	-0,4	-0,1	0,8	-0,6	-1,2	-0,9	-1,2
2011 .....	-4,3	-6,0	-5,9	-2,9	-0,8	-1,3	-1,3	-3,9
2012 .....	-8,3	-10,2	-10,2	-7,8	-0,5	-0,2	-0,1	2,8
2013 .....	-1,4	-1,1	-1,1	-8,3	-3,7	-2,7	-2,7	-6,2
2014 .....	-3,3	-4,1	-4,2	-6,2	1,5	1,4	1,3	-6,2
2015 .....	-2,9	-3,5	-3,6	0,1	-1,8	-2,3	-2,3	-1,9
2016 .....	-5,2	-4,5	-4,5	-2,8	-6,7	-5,4	-5,4	-5,6
2017 .....	-0,6	-1,2	-1,3	-4,7	0,3	1,8	1,7	0,4
2017 Januar .....	1,1	0,1	0,1	10,4	4,3	7,3	7,5	11,4
Februar .....	-12,4	-13,0	-13,1	-8,3	-13,7	-11,6	-11,8	-15,2
März .....	10,9	11,3	11,4	14,3	9,9	13,0	12,9	15,7
April .....	-15,7	-16,6	-16,8	-11,9	-13,9	-12,8	-12,8	-7,7
Mai .....	10,8	9,8	9,7	9,2	8,1	7,5	7,6	18,6
Juni .....	-9,6	-9,9	-10,5	-23,2	-13,1	-12,8	-13,5	-18,2
Juli .....	4,9	4,7	4,8	-6,1	1,6	3,8	4,0	3,4
August .....	0,2	0,1	0,1	-13,0	0,0	0,6	0,5	2,5
September .....	-6,2	-8,7	-8,8	-11,8	-7,3	-7,9	-8,1	-12,1
Oktober .....	-0,4	-0,3	-0,3	-13,9	-1,2	-0,9	-1,1	-9,9
November .....	2,2	2,6	2,4	-9,6	4,3	5,3	5,3	5,0
Dezember .....	13,6	12,2	12,3	6,8	19,2	21,0	21,0	9,0

<sup>1)</sup> Ohne Reisegewerbe.



## 2. Gewerbebeanmeldungen und -abmeldungen in Bayern 2017 nach Art der Niederlassung und Rechtsform

Lfd. Nr.	Art der Niederlassung Rechtsform Geschlecht Staatsangehörigkeit	Gewerbebeanmeldungen <sup>1)</sup>		Gewerbeabmeldungen <sup>1)</sup>	
		insgesamt	darunter Neugründung	insgesamt	darunter vollständige Aufgabe
<b>1</b>	<b>Insgesamt .....</b>	<b>115 187</b>	<b>89 300</b>	<b>103 773</b>	<b>79 851</b>
<b>Davon nach der Art der Niederlassung</b>					
2	Hauptniederlassung .....	109 038	84 946	98 362	76 095
3	Zweigniederlassung .....	1 665	1 190	1 602	1 135
4	Unselbständige Zweigstelle .....	4 484	3 164	3 809	2 621
<b>Davon nach der Rechtsform des Unternehmens</b>					
5	Einzelunternehmen .....	86 618	69 846	82 747	67 643
6	Offene Handelsgesellschaft .....	528	256	465	214
7	Kommanditgesellschaft .....	296	160	332	145
8	Gesellschaft mit beschränkter Haftung & Co. KG .....	2 779	1 709	1 773	1 061
9	Gesellschaft des bürgerlichen Rechts .....	8 696	6 178	8 050	4 479
10	Aktiengesellschaft .....	208	129	281	168
11	Gesellschaft mit beschränkter Haftung .....	15 477	10 641	9 482	5 685
12	dar. Unternehmergesell. (haftungsbeschränkt) <sup>2)</sup> ...	2 167	1 675	1 345	855
13	Private Company Limited by Shares .....	91	60	151	116
14	Genossenschaft .....	59	26	87	56
15	Eingetragener Verein .....	133	94	69	48
16	Sonstige Rechtsformen .....	302	201	336	236
<b>Darunter Einzelunternehmen nach dem Geschlecht des Inhabers</b>					
17	Männlich .....	54 307	43 369	52 897	42 767
18	Weiblich .....	32 311	26 477	29 850	24 876
<b>Darunter Einzelunternehmen nach ausgewählter Staatsangehörigkeit des Inhabers</b>					
19	Deutschland .....	67 057	53 494	65 491	52 793
20	Rumänien .....	3 224	2 803	2 783	2 434
21	Polen .....	2 384	2 015	2 303	2 058
22	Türkei .....	2 326	1 920	2 261	1 907
23	Italien .....	1 147	863	1 139	915
24	Ungarn .....	1 051	880	894	766
25	Kroatien .....	988	810	936	839
26	Bulgarien .....	857	749	779	724
27	Griechenland .....	756	588	720	601
28	Österreich .....	754	582	816	681
29	Kosovo .....	637	552	374	319
30	Serbien .....	358	308	335	295
31	Bosnien-Herzegowina .....	339	286	273	237
32	Vietnam .....	328	250	251	195
33	Irak .....	314	272	241	208
34	Syrien .....	260	217	114	94
35	Tschechische Republik .....	232	194	225	189
36	Russland .....	224	192	167	138
37	Thailand .....	213	183	137	117
38	Ukraine .....	198	170	130	112
39	Slowakei .....	191	145	200	166
40	EU-Staaten <sup>3)</sup> .....	12 506	10 406	11 559	10 011

<sup>1)</sup> Ohne Reisegewerbe. - <sup>2)</sup> Der Ergebnismittelnachweis für haftungsbeschränkte Unternehmergesellschaften ist seit 2009 möglich.-

<sup>3)</sup> Ohne Deutschland.

## 3. Gewerbeanmeldungen in Bayern 2017 nach Wirtschaftsabschnitten und ausgewählten Wirtschaftsabteilungen

Nr. der Klassifikation <sup>1)</sup>	Wirtschaftszweig (H.v. = Herstellung von E.v. = Erbringung von)	Ge- werbe- anmel- dungen insge- samt <sup>2)</sup>	davon							
			Neuerrichtung			Zuzug	Übernahme			
			ins- gesamt	Neu- gründung	Um- wand- lung		ins- gesamt	Rechts- form- wechsel	Gesell- schafter- eintritt	Erbfolge/ Kauf/ Pacht
<b>A</b>	<b>Land- u. Forstwirtschaft, Fischerei</b> .....	<b>1 069</b>	<b>911</b>	<b>908</b>	<b>3</b>	<b>98</b>	<b>60</b>	<b>19</b>	<b>15</b>	<b>26</b>
<b>B</b>	<b>Bergbau u. Gewinnung v. Steinen u. Erden</b> .....	<b>66</b>	<b>49</b>	<b>49</b>	<b>-</b>	<b>5</b>	<b>12</b>	<b>6</b>	<b>-</b>	<b>6</b>
<b>C</b>	<b>Verarbeitendes Gewerbe</b> .....	<b>6 276</b>	<b>4 813</b>	<b>4 761</b>	<b>52</b>	<b>864</b>	<b>599</b>	<b>223</b>	<b>65</b>	<b>311</b>
10	dar. H.v. Nahrungs- u. Futtermitteln .....	724	496	493	3	36	192	55	12	125
11	Getränkeherstellung .....	94	75	75	-	4	15	4	4	7
13	H.v. Textilien .....	510	438	435	3	57	15	2	2	11
14	H.v. Bekleidung .....	459	394	394	-	58	7	5	-	2
16	H.v. Holz-, Flecht-, Korb- u. Korkwaren (ohne Möbel) .....	404	324	323	1	38	42	14	1	27
18	H.v. Druckerzeugnissen; Vervielfältigung v. bespielten Ton-, Bild- u. Datenträgern .....	396	281	279	2	81	34	11	5	18
25	H.v. Metallzeugnissen .....	755	577	566	11	108	70	29	17	24
26	H.v. DV-Geräten, elektron. u. optischen Erzeugnissen .....	186	119	115	4	54	13	9	-	4
27	H.v. elektrischen Ausrüstungen .....	119	82	80	2	27	10	5	1	4
28	Maschinenbau .....	275	197	186	11	60	18	11	2	5
29	H.v. Kraftwagen u. Kraftwagenteilen .....	92	68	67	1	13	11	5	1	5
31	H.v. Möbeln .....	191	137	135	2	27	27	11	3	13
<b>D</b>	<b>Energieversorgung</b> .....	<b>1 820</b>	<b>1 487</b>	<b>1 480</b>	<b>7</b>	<b>115</b>	<b>218</b>	<b>30</b>	<b>36</b>	<b>152</b>
<b>E</b>	<b>Wasserversorgung; Abwasser- u. Abfallentsorgung u. Beseitigung v. Umweltverschmutzungen</b> .....	<b>180</b>	<b>132</b>	<b>130</b>	<b>2</b>	<b>25</b>	<b>23</b>	<b>8</b>	<b>2</b>	<b>13</b>
<b>F</b>	<b>Baugewerbe</b> .....	<b>12 938</b>	<b>9 610</b>	<b>9 585</b>	<b>25</b>	<b>2 120</b>	<b>1 208</b>	<b>262</b>	<b>749</b>	<b>197</b>
41	dav. Hochbau .....	700	519	516	3	136	45	16	21	8
42	Tiefbau .....	239	178	175	3	49	12	8	1	3
43	vorbereitende Baustellenarbeiten, Bauinstallation u. sonstiges Ausbaugewerbe .....	11 999	8 913	8 894	19	1 935	1 151	238	727	186
<b>G</b>	<b>Handel; Instandhaltung u. Reparatur v. Kfz</b> .....	<b>24 905</b>	<b>19 852</b>	<b>19 636</b>	<b>216</b>	<b>3 068</b>	<b>1 985</b>	<b>576</b>	<b>176</b>	<b>1 233</b>
45	dav. Handel mit Kfz; Instandhaltung u. Reparatur v. Kfz .....	3 674	2 897	2 855	42	551	226	86	22	118
46	Großhandel (ohne Handel mit Kfz) .....	5 153	3 974	3 920	54	880	299	133	37	129
47	Einzelhandel (ohne Handel mit Kfz) .....	16 078	12 981	12 861	120	1 637	1 460	357	117	986
<b>H</b>	<b>Verkehr u. Lagerei</b> .....	<b>3 362</b>	<b>2 647</b>	<b>2 620</b>	<b>27</b>	<b>489</b>	<b>226</b>	<b>81</b>	<b>23</b>	<b>122</b>
49	dar. Landverkehr u. Transport in Rohrfernleitungen .....	1 990	1 527	1 520	7	301	162	51	18	93
53	Post-, Kurier- u. Expressdienste .....	779	678	677	1	71	30	11	5	14
<b>I</b>	<b>Gastgewerbe</b> .....	<b>7 844</b>	<b>4 983</b>	<b>4 968</b>	<b>15</b>	<b>167</b>	<b>2 694</b>	<b>226</b>	<b>91</b>	<b>2 377</b>
55	dav. Beherbergung .....	982	606	603	3	15	361	53	11	297
56	Gastronomie .....	6 862	4 377	4 365	12	152	2 333	173	80	2 080
<b>J</b>	<b>Information u. Kommunikation</b> .....	<b>5 439</b>	<b>4 222</b>	<b>4 196</b>	<b>26</b>	<b>1 101</b>	<b>116</b>	<b>70</b>	<b>22</b>	<b>24</b>
58	dar. Verlagswesen .....	398	276	274	2	107	15	6	6	3
61	Telekommunikation .....	194	167	164	3	21	6	1	-	5
62	E. v. Dienstleistungen der Informationstechnologie .....	3 575	2 764	2 749	15	743	68	44	10	14
63	Informationsdienstleistungen .....	707	581	576	5	119	7	5	2	-
<b>K</b>	<b>E.v. Finanz- u. Versicherungsdienstleistungen</b> .....	<b>4 081</b>	<b>2 982</b>	<b>2 902</b>	<b>80</b>	<b>992</b>	<b>107</b>	<b>63</b>	<b>12</b>	<b>32</b>
66	dar. mit Finanz- u. Versicherungsdienstleistungen verbundene Tätigkeiten .....	3 182	2 298	2 272	26	805	79	45	10	24
<b>L</b>	<b>Grundstücks- u. Wohnungswesen</b> .....	<b>3 254</b>	<b>2 425</b>	<b>2 412</b>	<b>13</b>	<b>672</b>	<b>157</b>	<b>71</b>	<b>33</b>	<b>53</b>
<b>M</b>	<b>E.v. freiberuflichen, wissenschaftlichen u. technischen Dienstleistungen</b> .....	<b>12 397</b>	<b>9 917</b>	<b>9 859</b>	<b>58</b>	<b>2 203</b>	<b>277</b>	<b>167</b>	<b>52</b>	<b>58</b>
70	dar. Verwaltung u. Führung v. Unternehmen u. Betrieben; Unternehmensberatung .....	3 320	2 521	2 498	23	724	75	50	11	14
73	Werbung u. Marktforschung .....	2 824	2 394	2 388	6	380	50	27	12	11
<b>N</b>	<b>E.v. sonstigen wirtschaftlichen Dienstleistungen</b> .....	<b>13 247</b>	<b>10 909</b>	<b>10 882</b>	<b>27</b>	<b>1 959</b>	<b>379</b>	<b>132</b>	<b>72</b>	<b>175</b>
77	dar. Vermietung v. beweglichen Sachen .....	1 096	920	913	7	110	66	20	5	41
78	Vermittlung u. Überlassung v. Arbeitskräften .....	462	348	342	6	102	12	5	3	4
79	Reisebüros, -veranstalter u. E.v. sonstigen Reservierungsdienstleistungen .....	537	394	393	1	106	37	9	5	23
81	Gebäudebetreuung; Garten- u. Landschaftsbau .....	6 603	5 520	5 514	6	917	166	61	38	67
<b>P</b>	<b>Erziehung u. Unterricht</b> .....	<b>2 842</b>	<b>2 339</b>	<b>2 337</b>	<b>2</b>	<b>411</b>	<b>92</b>	<b>24</b>	<b>15</b>	<b>53</b>
<b>Q</b>	<b>Gesundheits- u. Sozialwesen</b> .....	<b>1 861</b>	<b>1 541</b>	<b>1 536</b>	<b>5</b>	<b>262</b>	<b>58</b>	<b>27</b>	<b>10</b>	<b>21</b>
<b>R</b>	<b>Kunst, Unterhaltung u. Erholung</b> .....	<b>2 962</b>	<b>2 352</b>	<b>2 342</b>	<b>10</b>	<b>369</b>	<b>241</b>	<b>36</b>	<b>40</b>	<b>165</b>
<b>O + S</b>	<b>Öffentliche Verwaltung, Verteidigung; Sozialversicherung; E.v. sonstigen Dienstleistungen</b> .....	<b>10 644</b>	<b>8 703</b>	<b>8 697</b>	<b>6</b>	<b>1 380</b>	<b>561</b>	<b>89</b>	<b>51</b>	<b>421</b>
<b>A - S</b>	<b>Insgesamt</b> .....	<b>115 187</b>	<b>89 874</b>	<b>89 300</b>	<b>574</b>	<b>16 300</b>	<b>9 013</b>	<b>2 110</b>	<b>1 464</b>	<b>5 439</b>

<sup>1)</sup> Klassifikation der Wirtschaftszweige, Ausgabe 2008 (WZ 2008), Kurzbezeichnung. - <sup>2)</sup> Ohne Reisegewerbe.

## 4. Gewerbeabmeldungen in Bayern 2017 nach Wirtschaftsabschnitten und ausgewählten Wirtschaftsabteilungen

Nr. der Klassifikation <sup>1)</sup>	Wirtschaftszweig (H.v. = Herstellung von E.v. = Erbringung von)	Ge- werbe- abmel- dungen insge- samt <sup>2)</sup>	davon							
			Aufgabe			Fortzug	Übergabe			
			ins- gesamt	voll- ständige Aufgabe	Um- wand- lung		ins- gesamt	Rechts- form- wechsel	Gesell- schafter- austritt	Erbfolge/ Verkauf/ Verpach- tung
<b>A</b>	<b>Land- u. Forstwirtschaft, Fischerei .....</b>	<b>1 138</b>	<b>710</b>	<b>705</b>	<b>5</b>	<b>121</b>	<b>307</b>	<b>23</b>	<b>255</b>	<b>29</b>
<b>B</b>	<b>Bergbau u. Gewinnung v. Steinen u. Erden .....</b>	<b>67</b>	<b>52</b>	<b>52</b>	<b>-</b>	<b>4</b>	<b>11</b>	<b>6</b>	<b>-</b>	<b>5</b>
<b>C</b>	<b>Verarbeitendes Gewerbe .....</b>	<b>5 820</b>	<b>4 297</b>	<b>4 212</b>	<b>85</b>	<b>896</b>	<b>627</b>	<b>227</b>	<b>121</b>	<b>279</b>
10	dar. H.v. Nahrungs- u. Futtermitteln .....	821	626	595	31	47	148	47	15	86
11	Getränkeherstellung .....	73	50	50	-	6	17	6	3	8
13	H.v. Textilien .....	403	326	325	1	51	26	6	7	13
14	H.v. Bekleidung .....	404	332	332	-	65	7	1	1	5
16	H.v. Holz-, Flecht-, Korb- u. Korkwaren (ohne Möbel) .....	320	250	250	-	28	42	16	3	23
18	H.v. Druckerzeugnissen; Vervielfältigung v. bespielten Ton-, Bild- u. Datenträgern .....	395	268	267	1	91	36	13	3	20
25	H.v. Metallherzeugnissen .....	665	453	443	10	116	96	31	33	32
26	H.v. DV-Geräten, elektron. u. optischen Erzeugnissen .....	222	143	140	3	58	21	12	5	4
27	H.v. elektrischen Ausrüstungen .....	135	105	103	2	22	8	2	3	3
28	Maschinenbau .....	279	168	161	7	68	43	25	4	14
29	H.v. Kraftwagen u. Kraftwagenteilen .....	85	57	55	2	18	10	5	1	4
31	H.v. Möbeln .....	182	131	127	4	29	22	9	3	10
<b>D</b>	<b>Energieversorgung .....</b>	<b>818</b>	<b>528</b>	<b>522</b>	<b>6</b>	<b>63</b>	<b>227</b>	<b>29</b>	<b>40</b>	<b>158</b>
<b>E</b>	<b>Wasserversorgung; Abwasser- u. Abfallentsorgung u. Beseitigung v. Umweltverschmutzungen .....</b>	<b>141</b>	<b>92</b>	<b>90</b>	<b>2</b>	<b>29</b>	<b>20</b>	<b>3</b>	<b>9</b>	<b>8</b>
<b>F</b>	<b>Baugewerbe .....</b>	<b>12 727</b>	<b>9 562</b>	<b>9 524</b>	<b>38</b>	<b>1 606</b>	<b>1 559</b>	<b>303</b>	<b>1 078</b>	<b>178</b>
41	dav. Hochbau .....	558	404	394	10	99	55	20	29	6
42	Tiefbau .....	177	132	130	2	32	13	6	3	4
43	vorbereitende Baustellenarbeiten, Bauinstallation u. sonstiges Ausbaugewerbe .....	11 992	9 026	9 000	26	1 475	1 491	277	1 046	168
<b>G</b>	<b>Handel; Instandhaltung u. Reparatur v. Kfz .....</b>	<b>24 611</b>	<b>19 698</b>	<b>19 492</b>	<b>206</b>	<b>2 806</b>	<b>2 107</b>	<b>625</b>	<b>360</b>	<b>1 122</b>
45	dav. Handel mit Kfz; Instandhaltung u. Reparatur v. Kfz .....	3 428	2 711	2 668	43	462	255	90	56	109
46	Großhandel (ohne Handel mit Kfz) .....	5 335	4 130	4 073	57	853	352	139	78	135
47	Einzelhandel (ohne Handel mit Kfz) .....	15 848	12 857	12 751	106	1 491	1 500	396	226	878
<b>H</b>	<b>Verkehr u. Lagerei .....</b>	<b>3 315</b>	<b>2 638</b>	<b>2 612</b>	<b>26</b>	<b>440</b>	<b>237</b>	<b>76</b>	<b>41</b>	<b>120</b>
49	dar. Landverkehr u. Transport in Rohrfernleitungen .....	1 979	1 544	1 538	6	258	177	51	29	97
53	Post-, Kurier- u. Expressdienste .....	796	686	684	2	79	31	11	9	11
<b>I</b>	<b>Gastgewerbe .....</b>	<b>8 303</b>	<b>6 330</b>	<b>6 309</b>	<b>21</b>	<b>170</b>	<b>1 803</b>	<b>227</b>	<b>210</b>	<b>1 366</b>
55	dav. Beherbergung .....	1 122	799	792	7	30	293	49	30	214
56	Gastronomie .....	7 181	5 531	5 517	14	140	1 510	178	180	1 152
<b>J</b>	<b>Information u. Kommunikation .....</b>	<b>4 181</b>	<b>3 132</b>	<b>3 101</b>	<b>31</b>	<b>876</b>	<b>173</b>	<b>83</b>	<b>63</b>	<b>27</b>
58	dar. Verlagswesen .....	391	274	269	5	88	29	12	14	3
61	Telekommunikation .....	142	114	112	2	19	9	3	1	5
62	E. v. Dienstleistungen der Informationstechnologie .....	2 708	2 018	2 001	17	604	86	45	25	16
63	Informationsdienstleistungen .....	534	419	415	4	91	24	11	10	3
<b>K</b>	<b>E.v. Finanz- u. Versicherungsdienstleistungen .....</b>	<b>3 990</b>	<b>2 950</b>	<b>2 852</b>	<b>98</b>	<b>916</b>	<b>124</b>	<b>71</b>	<b>28</b>	<b>25</b>
66	dar. mit Finanz- u. Versicherungsdienstleistungen verbundene Tätigkeiten .....	3 367	2 515	2 481	34	756	96	56	22	18
<b>L</b>	<b>Grundstücks- u. Wohnungswesen .....</b>	<b>2 477</b>	<b>1 709</b>	<b>1 685</b>	<b>24</b>	<b>598</b>	<b>170</b>	<b>70</b>	<b>56</b>	<b>44</b>
<b>M</b>	<b>E.v. freiberuflichen, wissenschaftlichen u. technischen Dienstleistungen .....</b>	<b>9 367</b>	<b>7 262</b>	<b>7 194</b>	<b>68</b>	<b>1 814</b>	<b>291</b>	<b>140</b>	<b>98</b>	<b>53</b>
70	dar. Verwaltung u. Führung v. Unternehmen u. Betrieben; Unternehmensberatung .....	2 305	1 644	1 612	32	585	76	39	27	10
73	Werbung u. Marktforschung .....	2 630	2 217	2 209	8	346	67	26	27	14
<b>N</b>	<b>E.v. sonstigen wirtschaftlichen Dienstleistungen .....</b>	<b>11 865</b>	<b>9 771</b>	<b>9 727</b>	<b>44</b>	<b>1 634</b>	<b>460</b>	<b>153</b>	<b>179</b>	<b>128</b>
77	dar. Vermietung v. beweglichen Sachen .....	793	644	632	12	82	67	22	19	26
78	Vermittlung u. Überlassung v. Arbeitskräften .....	414	319	312	7	73	22	8	10	4
79	Reisebüros, -veranstalter u. E.v. sonstigen Reservierungsdienstleistungen .....	514	402	400	2	77	35	11	6	18
81	Gebäudebetreuung; Garten- u. Landschaftsbau .....	5 745	4 786	4 780	6	762	197	65	80	52
<b>P</b>	<b>Erziehung u. Unterricht .....</b>	<b>1 922</b>	<b>1 471</b>	<b>1 459</b>	<b>12</b>	<b>353</b>	<b>98</b>	<b>24</b>	<b>29</b>	<b>45</b>
<b>Q</b>	<b>Gesundheits- u. Sozialwesen .....</b>	<b>1 500</b>	<b>1 197</b>	<b>1 193</b>	<b>4</b>	<b>240</b>	<b>63</b>	<b>27</b>	<b>16</b>	<b>20</b>
<b>R</b>	<b>Kunst, Unterhaltung u. Erholung .....</b>	<b>2 268</b>	<b>1 688</b>	<b>1 678</b>	<b>10</b>	<b>329</b>	<b>251</b>	<b>55</b>	<b>93</b>	<b>103</b>
<b>O + S</b>	<b>Öffentliche Verwaltung, Verteidigung; Sozialversicherung; E.v. sonstigen Dienstleistungen .....</b>	<b>9 263</b>	<b>7 460</b>	<b>7 444</b>	<b>16</b>	<b>1 254</b>	<b>549</b>	<b>98</b>	<b>96</b>	<b>355</b>
<b>A - S</b>	<b>Insgesamt .....</b>	<b>103 773</b>	<b>80 547</b>	<b>79 851</b>	<b>696</b>	<b>14 149</b>	<b>9 077</b>	<b>2 240</b>	<b>2 772</b>	<b>4 065</b>

<sup>1)</sup> Klassifikation der Wirtschaftszweige, Ausgabe 2008 (WZ 2008), Kurzbezeichnung. - <sup>2)</sup> Ohne Reisegewerbe.

## 5. Gewerbebeanmeldungen in Bayern 2017 nach Wirtschaftsabschnitten

Lfd. Nr.	Art der Niederlassung ----- Rechtsform ----- Geschlecht ----- Staatsangehörigkeit	Gewerbe- anmeldungen insgesamt <sup>1)</sup>	davon						
			Land- und Forst- wirtschaft, Fischerei	Bergbau und Gewinnung von Steinen und Erden	Verarbei- tendes Gewerbe	Energie- versorgung	Wasser- versorgung; Abwasser- und Abfall- entsorgung und Besei- tigung von Umweltver- schmutzungen	Bau- gewerbe	Handel; Instand- haltung und Reparatur von Kfz
			A	B	C	D	E	F	G
<b>1</b>	<b>Insgesamt .....</b>	<b>115 187</b>	<b>1 069</b>	<b>66</b>	<b>6 276</b>	<b>1 820</b>	<b>180</b>	<b>12 938</b>	<b>24 905</b>
	<b>Davon nach der Art der Niederlassung</b>								
2	Hauptniederlassung .....	109 038	1 057	61	5 792	1 788	144	12 742	22 369
3	Zweigniederlassung .....	1 665	3	1	133	11	8	72	606
4	Unselbständige Zweigstelle .....	4 484	9	4	351	21	28	124	1 930
	<b>Davon nach der Rechtsform des Unternehmens</b>								
5	Einzelunternehmen .....	86 618	885	33	4 511	1 268	98	9 419	18 304
6	Offene Handelsgesellschaft .....	528	-	1	32	5	-	105	203
7	Kommanditgesellschaft .....	296	1	-	24	9	-	19	92
8	Gesellschaft mit beschränkter Haftung & Co. KG .....	2 779	7	9	234	198	22	294	668
9	Gesellschaft des bürgerlichen Rechts .....	8 696	127	7	387	238	8	1 783	1 890
10	Aktiengesellschaft .....	208	1	-	24	4	1	3	39
11	Gesellschaft mit beschränkter Haftung .....	15 477	44	16	1 026	88	50	1 272	3 562
12	dar. Unternehmergees. (haftungsbeschr.) <sup>2)</sup> ..	2 167	5	3	104	12	4	195	484
13	Private Company Limited by Shares .....	91	-	-	6	-	-	2	26
14	Genossenschaft .....	59	2	-	2	5	-	2	11
15	Eingetragener Verein .....	133	1	-	1	1	-	-	17
16	Sonstige Rechtsformen .....	302	1	-	29	4	1	39	93
	<b>Darunter Einzelunternehmen nach dem Geschlecht des Inhabers</b>								
17	Männlich .....	54 307	656	25	2 535	922	79	8 962	11 055
18	Weiblich .....	32 311	229	8	1 976	346	19	457	7 249
	<b>Darunter Einzelunternehmen nach ausgewählter Staatsangehörigkeit des Inhabers</b>								
19	Deutschland .....	67 057	849	16	4 162	1 238	83	4 351	15 380
20	Rumänien .....	3 224	5	1	21	3	3	1 370	200
21	Polen .....	2 384	1	-	25	1	-	1 419	138
22	Türkei .....	2 326	-	11	52	1	2	198	562
23	Italien .....	1 147	1	-	30	1	2	120	239
24	Ungarn .....	1 051	1	-	13	-	-	366	115
25	Kroatien .....	988	-	1	26	1	2	367	112
26	Bulgarien .....	857	3	2	7	-	-	411	78
27	Griechenland .....	756	-	-	10	-	1	88	108
28	Österreich .....	754	8	-	33	8	-	45	172
29	Kosovo .....	637	4	1	6	1	2	205	73
30	Serbien .....	358	-	-	5	-	-	64	49
31	Bosnien-Herzegowina .....	339	-	1	3	1	-	75	61
32	Vietnam .....	328	-	-	-	-	-	2	24
33	Irak .....	314	1	-	1	-	1	13	73
34	Syrien .....	260	-	-	6	-	-	11	99
35	Tschechische Republik .....	232	2	-	5	-	-	20	24
36	Russland .....	224	1	-	13	1	-	4	52
37	Thailand .....	213	-	-	-	1	-	-	28
38	Ukraine .....	198	-	-	6	-	-	8	48
39	Slowakei .....	191	3	-	5	-	-	61	20
40	EU-Staaten <sup>3)</sup> .....	12 506	27	4	209	19	8	4 382	1 393

<sup>1)</sup> Ohne Reisegewerbe. - <sup>2)</sup> Der Ergebnismachweis für haftungsbeschränkte Unternehmergeellschaften ist seit 2009 möglich. - <sup>3)</sup> Ohne Deutschland.

## sowie nach Art der Niederlassung und Rechtsform

noch: davon											Lfd. Nr.
Verkehr und Lagerei	Gast- gewerbe	Infor- mation und Kommuni- kation	Erbringung von Finanz- und Versiche- rungs- dienst- leistungen	Grund- stücks- und Woh- nungs- wesen	Erbringung von frei- beruflichen, wissen- schaftlichen und technischen Dienst- leistungen	Erbringung von sonstigen wirtschaft- lichen Dienst- leistungen	Erziehung und Unterricht	Gesund- heits- und Sozial- wesen	Kunst, Unter- haltung und Erholung	Öffentliche Verwaltung, Verteidigung; Sozialver- sicherung; Erbringung von sonstigen Dienst- leistungen	
H	I	J	K	L	M	N	P	Q	R	O + S	
3 362	7 844	5 439	4 081	3 254	12 397	13 247	2 842	1 861	2 962	10 644	1
<b>Davon nach der Art der Niederlassung</b>											
3 105	7 249	5 227	3 827	3 120	12 033	12 860	2 725	1 799	2 786	10 354	2
50	205	41	81	35	102	83	42	20	76	96	3
207	390	171	173	99	262	304	75	42	100	194	4
<b>Davon nach der Rechtsform des Unternehmens</b>											
2 546	5 935	3 630	2 842	1 397	8 686	11 048	2 500	1 556	2 223	9 737	5
12	27	21	42	37	10	12	1	5	2	13	6
9	31	9	9	35	20	16	-	3	4	15	7
										-	8
97	122	73	120	424	245	142	13	20	33	58	
167	774	456	53	313	642	772	155	89	389	446	9
14	3	35	15	5	47	9	3	1	2	2	10
503	834	1 191	945	1 028	2 704	1 204	166	179	302	363	11
59	132	224	104	72	340	236	40	33	43	77	12
1	2	13	-	6	20	9	1	-	3	2	13
1	3	1	28	1	1	-	-	2	-	-	14
-	96	1	1	-	3	4	2	2	2	2	15
12	17	9	26	8	19	31	1	4	2	6	16
<b>Darunter Einzelunternehmen nach dem Geschlecht des Inhabers</b>											
2 117	3 910	2 869	2 136	897	5 096	7 364	1 160	307	1 531	2 686	17
429	2 025	761	706	500	3 590	3 684	1 340	1 249	692	7 051	18
<b>Darunter Einzelunternehmen nach ausgewählter Staatsangehörigkeit des Inhabers</b>											
1 502	3 558	3 329	2 570	1 286	7 703	8 126	2 222	1 367	1 993	7 322	19
300	93	7	69	7	49	448	33	24	14	577	20
38	21	10	12	1	40	454	17	23	11	173	21
162	493	38	53	24	133	304	16	1	57	219	22
36	408	18	11	7	67	98	14	6	17	72	23
46	33	6	15	8	45	137	12	33	9	212	24
33	73	15	13	6	61	166	11	5	8	88	25
69	44	5	2	-	29	164	5	2	3	33	26
88	251	7	12	1	37	69	6	2	14	62	27
14	71	32	15	21	85	100	22	18	14	96	28
20	61	10	6	3	17	195	3	1	1	28	29
14	29	14	4	1	12	120	4	5	4	33	30
18	28	6	8	4	13	84	-	1	6	30	31
6	133	-	3	1	7	3	-	1	3	145	32
19	76	7	4	1	10	53	1	2	4	48	33
12	80	2	2	-	10	12	-	-	1	25	34
7	39	6	3	1	22	33	10	4	8	48	35
13	11	10	1	4	29	18	8	4	4	51	36
1	26	-	-	2	5	6	2	13	-	129	37
11	12	5	2	1	28	22	4	3	4	44	38
7	18	2	3	1	9	34	1	3	2	22	39
679	1 120	150	172	60	549	1 830	189	130	116	1 469	40

## 6. Gewerbeabmeldungen in Bayern 2017 nach Wirtschaftsabschnitten

Lfd. Nr.	Art der Niederlassung ----- Rechtsform ----- Geschlecht ----- Staatsangehörigkeit	Gewerbeabmeldungen insgesamt <sup>1)</sup>	davon						
			Land- und Forstwirtschaft, Fischerei	Bergbau und Gewinnung von Steinen und Erden	Verarbeitendes Gewerbe	Energieversorgung	Wasserversorgung; Abwasser- und Abfallentsorgung und Beseitigung von Umweltverschmutzungen	Baugewerbe	Handel; Instandhaltung und Reparatur von Kfz
			A	B	C	D	E	F	G
1	<b>Insgesamt .....</b>	<b>103 773</b>	<b>1 138</b>	<b>67</b>	<b>5 820</b>	<b>818</b>	<b>141</b>	<b>12 727</b>	<b>24 611</b>
	<b>Davon nach der Art der Niederlassung</b>								
2	Hauptniederlassung .....	98 362	1 124	63	5 387	809	124	12 537	22 163
3	Zweigniederlassung .....	1 602	7	4	139	4	4	73	632
4	Unselbständige Zweigstelle .....	3 809	7	-	294	5	13	117	1 816
	<b>Davon nach der Rechtsform des Unternehmens</b>								
5	Einzelunternehmen .....	82 747	766	48	4 312	570	81	9 612	19 321
6	Offene Handelsgesellschaft .....	465	3	2	28	2	3	85	179
7	Kommanditgesellschaft .....	332	1	1	38	3	1	56	122
8	Gesellschaft mit beschränkter Haftung & Co. KG .....	1 773	4	3	138	83	11	121	530
9	Gesellschaft des bürgerlichen Rechts .....	8 050	323	2	422	114	13	1 942	1 622
10	Aktiengesellschaft .....	281	1	1	26	2	-	6	67
11	Gesellschaft mit beschränkter Haftung .....	9 482	39	9	817	39	32	850	2 599
12	dar. Unternehmergeh. (haftungsbeschr.) <sup>2)</sup> .....	1 345	10	-	63	10	1	163	314
13	Private Company Limited by Shares .....	151	1	1	5	1	-	14	39
14	Genossenschaft .....	87	-	-	3	2	-	1	14
15	Eingetragener Verein .....	69	-	-	3	-	-	2	8
16	Sonstige Rechtsformen .....	336	-	-	28	2	-	38	110
	<b>Darunter Einzelunternehmen nach dem Geschlecht des Inhabers</b>								
17	Männlich .....	52 897	558	35	2 742	445	64	9 168	12 081
18	Weiblich .....	29 850	208	13	1 570	125	17	444	7 240
	<b>Darunter Einzelunternehmen nach ausgewählter Staatsangehörigkeit des Inhabers</b>								
19	Deutschland .....	65 491	714	28	3 937	556	65	4 904	16 717
20	Rumänien .....	2 783	8	1	15	1	-	1 183	172
21	Polen .....	2 303	12	1	32	-	4	1 308	99
22	Türkei .....	2 261	4	12	67	2	3	191	597
23	Italien .....	1 139	1	-	34	1	-	89	237
24	Ungarn .....	894	2	-	21	-	-	373	91
25	Kroatien .....	936	3	1	30	1	1	404	77
26	Bulgarien .....	779	1	2	15	-	-	426	53
27	Griechenland .....	720	-	-	10	-	-	56	115
28	Österreich .....	816	8	-	39	4	3	79	198
29	Kosovo .....	374	3	2	10	-	2	129	39
30	Serbien .....	335	1	-	8	-	1	69	44
31	Bosnien-Herzegowina .....	273	-	-	7	-	-	65	51
32	Vietnam .....	251	-	-	1	-	-	4	22
33	Irak .....	241	-	-	2	-	-	9	65
34	Syrien .....	114	-	-	1	-	-	7	47
35	Tschechische Republik .....	225	2	-	-	-	-	30	44
36	Russland .....	167	-	-	9	-	-	8	40
37	Thailand .....	137	-	-	3	-	-	-	18
38	Ukraine .....	130	-	-	3	-	-	10	30
39	Slowakei .....	200	2	-	2	-	-	75	27
40	EU-Staaten <sup>3)</sup> .....	11 559	41	6	224	10	9	4 123	1 277

<sup>1)</sup> Ohne Reisegewerbe. - <sup>2)</sup> Der Ergebnisausweis für haftungsbeschränkte Unternehmergeellschaften ist seit 2009 möglich. - <sup>3)</sup> Ohne Deutschland.

## sowie nach Art der Niederlassung und Rechtsform

noch: davon											Lfd. Nr.
Verkehr und Lagerei	Gast- gewerbe	Infor- mation und Kommuni- kation	Erbringung von Finanz- und Versiche- rungs- dienst- leistungen	Grund- stücks- und Woh- nungs- wesen	Erbringung von frei- beruflichen, wissen- schaftlichen und technischen Dienst- leistungen	Erbringung von sonstigen wirtschaft- lichen Dienst- leistungen	Erziehung und Unterricht	Gesund- heits- und Sozial- wesen	Kunst, Unter- haltung und Erholung	Öffentliche Verwaltung, Verteidigung; Sozialver- sicherung; Erbringung von sonstigen Dienst- leistungen	
H	I	J	K	L	M	N	P	Q	R	O + S	
3 315	8 303	4 181	3 990	2 477	9 367	11 865	1 922	1 500	2 268	9 263	1
<b>Davon nach der Art der Niederlassung</b>											
3 124	7 870	4 055	3 721	2 400	9 102	11 514	1 800	1 462	2 113	8 994	2
52	151	34	91	28	70	95	39	18	58	103	3
139	282	92	178	49	195	256	83	20	97	166	4
<b>Davon nach der Rechtsform des Unternehmens</b>											
2 724	6 810	3 067	3 246	1 457	7 246	10 186	1 678	1 336	1 766	8 521	5
13	32	14	30	13	15	17	-	8	8	13	6
5	26	11	6	22	16	16	1	-	4	3	7
										-	8
64	63	53	57	230	173	140	10	18	21	54	
143	714	400	71	198	530	703	124	64	301	364	9
16	-	26	54	12	43	13	1	1	-	12	10
335	582	584	426	512	1 300	744	103	68	162	281	11
54	100	112	67	29	185	133	20	11	22	51	12
5	11	15	2	5	25	14	2	1	2	8	13
-	1	2	59	1	1	3	-	-	-	-	14
-	46	1	-	-	3	1	2	-	2	1	15
10	18	8	39	27	15	28	1	4	2	6	16
<b>Darunter Einzelunternehmen nach dem Geschlecht des Inhabers</b>											
2 239	4 364	2 532	2 430	889	4 204	6 359	829	253	1 191	2 514	17
485	2 446	535	816	568	3 042	3 827	849	1 083	575	6 007	18
<b>Darunter Einzelunternehmen nach ausgewählter Staatsangehörigkeit des Inhabers</b>											
1 852	4 346	2 854	3 030	1 353	6 555	7 648	1 489	1 157	1 602	6 684	19
223	103	8	34	8	37	414	42	18	13	503	20
42	23	10	13	9	31	522	4	31	6	156	21
156	557	32	49	16	94	227	13	5	48	188	22
32	503	9	12	8	48	78	13	1	11	62	23
34	28	3	6	3	21	115	13	39	1	144	24
32	83	9	10	5	38	174	4	8	5	51	25
59	30	3	2	1	13	133	1	1	5	34	26
77	294	10	14	3	18	55	5	2	15	46	27
23	86	25	17	17	113	86	18	11	11	78	28
13	44	5	1	1	9	96	-	2	4	14	29
18	33	4	7	6	16	103	1	2	1	21	30
14	29	5	9	3	7	58	1	4	4	16	31
2	122	-	-	-	6	2	-	4	1	87	32
8	67	10	2	1	6	48	-	-	1	22	33
4	34	1	-	-	2	7	1	-	-	10	34
8	41	5	2	2	14	28	3	8	5	33	35
9	12	4	4	1	13	25	7	3	3	29	36
1	21	1	-	3	2	4	1	12	-	71	37
7	6	4	5	3	15	16	3	2	2	24	38
1	16	6	1	-	6	37	1	3	-	23	39
576	1 274	114	123	63	422	1 743	132	133	80	1 209	40

**7. Gewerbeanmeldungen in Bayern 2017 nach Regierungsbezirken  
sowie nach Wirtschaftsabschnitten und ausgewählten Wirtschaftsabteilungen**

Nr. der Klassifikation <sup>1)</sup>	Wirtschaftszweig (H.v. = Herstellung von E.v. = Erbringung von)	Gewerbeanmeldungen insgesamt <sup>2)</sup>	davon							
			Neuerrichtung			Zuzug	Übernahme			
			insgesamt	Neugründung	Umwandlung		insgesamt	Rechtsformwechsel	Gesellschaftereintritt	Erbfolge/Kauf/Pacht
<b>Oberbayern</b>										
<b>A</b>	<b>Land- u. Forstwirtschaft, Fischerei .....</b>	<b>345</b>	<b>305</b>	<b>305</b>	<b>-</b>	<b>29</b>	<b>11</b>	<b>7</b>	<b>2</b>	<b>2</b>
<b>B</b>	<b>Bergbau u. Gewinnung v. Steinen u. Erden .....</b>	<b>23</b>	<b>17</b>	<b>17</b>	<b>-</b>	<b>-</b>	<b>6</b>	<b>4</b>	<b>-</b>	<b>2</b>
<b>C</b>	<b>Verarbeitendes Gewerbe .....</b>	<b>2 116</b>	<b>1 643</b>	<b>1 637</b>	<b>6</b>	<b>339</b>	<b>134</b>	<b>53</b>	<b>26</b>	<b>55</b>
10	dar. H.v. Nahrungs- u. Futtermitteln .....	207	164	164	-	16	27	10	4	13
11	Getränkeherstellung .....	24	22	22	-	-	2	-	2	-
13	H.v. Textilien .....	177	156	156	-	16	5	-	1	4
14	H.v. Bekleidung .....	174	152	152	-	20	2	2	-	-
16	H.v. Holz-, Flecht-, Korb- u. Korkwaren (ohne Möbel) .....	122	98	98	-	15	9	2	-	7
18	H.v. Druckerzeugnissen; Vervielfältigung v. bespielten Ton-, Bild- u. Datenträgern .....	126	88	87	1	25	13	4	3	6
25	H.v. Metallenerzeugnissen .....	216	160	158	2	36	20	8	10	2
26	H.v. DV-Geräten, elektron. u. optischen Erzeugnissen .....	85	49	49	-	32	4	3	-	1
27	H.v. elektrischen Ausrüstungen .....	39	23	23	-	12	4	3	-	1
28	Maschinenbau .....	98	64	62	2	29	5	3	-	2
29	H.v. Kraftwagen u. Kraftwagenteilen .....	27	24	24	-	2	1	-	-	1
31	H.v. Möbeln .....	61	45	44	1	6	10	4	1	5
<b>D</b>	<b>Energieversorgung .....</b>	<b>531</b>	<b>444</b>	<b>442</b>	<b>2</b>	<b>38</b>	<b>49</b>	<b>5</b>	<b>6</b>	<b>38</b>
<b>E</b>	<b>Wasserversorgung; Abwasser- u. Abfallentsorgung u. Beseitigung v. Umweltverschmutzungen .....</b>	<b>46</b>	<b>34</b>	<b>34</b>	<b>-</b>	<b>7</b>	<b>5</b>	<b>1</b>	<b>-</b>	<b>4</b>
<b>F</b>	<b>Baugewerbe .....</b>	<b>5 764</b>	<b>4 255</b>	<b>4 246</b>	<b>9</b>	<b>982</b>	<b>527</b>	<b>92</b>	<b>393</b>	<b>42</b>
41	dav. Hochbau .....	275	176	176	-	80	19	9	8	2
42	Tiefbau .....	95	64	63	1	27	4	2	-	2
43	vorbereitende Baustellenarbeiten, Bauinstallation u. sonstiges Ausbaugewerbe .....	5 394	4 015	4 007	8	875	504	81	385	38
<b>G</b>	<b>Handel; Instandhaltung u. Reparatur v. Kfz .....</b>	<b>8 804</b>	<b>7 050</b>	<b>7 009</b>	<b>41</b>	<b>1 231</b>	<b>523</b>	<b>151</b>	<b>60</b>	<b>312</b>
45	dav. Handel mit Kfz; Instandhaltung u. Reparatur v. Kfz .....	1 226	968	959	9	208	50	20	5	25
46	Großhandel (ohne Handel mit Kfz) .....	2 031	1 577	1 567	10	384	70	37	8	25
47	Einzelhandel (ohne Handel mit Kfz) .....	5 547	4 505	4 483	22	639	403	94	47	262
<b>H</b>	<b>Verkehr u. Lagerei .....</b>	<b>1 513</b>	<b>1 221</b>	<b>1 209</b>	<b>12</b>	<b>224</b>	<b>68</b>	<b>25</b>	<b>9</b>	<b>34</b>
49	dar. Landverkehr u. Transport in Rohrfernleitungen .....	1 008	806	803	3	152	50	15	7	28
53	Post-, Kurier- u. Expressdienste .....	268	233	233	-	23	12	6	2	4
<b>I</b>	<b>Gastgewerbe .....</b>	<b>2 590</b>	<b>1 805</b>	<b>1 802</b>	<b>3</b>	<b>67</b>	<b>718</b>	<b>63</b>	<b>39</b>	<b>616</b>
55	dav. Beherbergung .....	315	198	198	-	9	108	11	2	95
56	Gastronomie .....	2 275	1 607	1 604	3	58	610	52	37	521
<b>J</b>	<b>Information u. Kommunikation .....</b>	<b>2 658</b>	<b>2 047</b>	<b>2 037</b>	<b>10</b>	<b>574</b>	<b>37</b>	<b>24</b>	<b>7</b>	<b>6</b>
58	dar. Verlagswesen .....	203	137	135	2	64	2	-	2	-
61	Telekommunikation .....	74	60	60	-	13	1	-	-	1
62	E. v. Dienstleistungen der Informationstechnologie .....	1 720	1 332	1 327	5	360	28	19	4	5
63	Informationsdienstleistungen .....	328	261	259	2	66	1	1	-	-
<b>K</b>	<b>E.v. Finanz- u. Versicherungsdienstleistungen .....</b>	<b>1 552</b>	<b>1 118</b>	<b>1 098</b>	<b>20</b>	<b>406</b>	<b>28</b>	<b>23</b>	<b>4</b>	<b>1</b>
66	dar. mit Finanz- u. Versicherungsdienstleistungen verbundene Tätigkeiten .....	1 093	769	764	5	305	19	16	3	-
<b>L</b>	<b>Grundstücks- u. Wohnungswesen .....</b>	<b>1 507</b>	<b>1 106</b>	<b>1 103</b>	<b>3</b>	<b>344</b>	<b>57</b>	<b>29</b>	<b>16</b>	<b>12</b>
<b>M</b>	<b>E.v. freiberuflichen, wissenschaftlichen u. technischen Dienstleistungen .....</b>	<b>5 885</b>	<b>4 726</b>	<b>4 710</b>	<b>16</b>	<b>1 077</b>	<b>82</b>	<b>57</b>	<b>17</b>	<b>8</b>
70	dar. Verwaltung u. Führung v. Unternehmen u. Betrieben; Unternehmensberatung .....	1 711	1 274	1 266	8	418	19	12	3	4
73	Werbung u. Marktforschung .....	1 232	1 052	1 052	-	167	13	9	4	-
<b>N</b>	<b>E.v. sonstigen wirtschaftlichen Dienstleistungen .....</b>	<b>5 984</b>	<b>4 883</b>	<b>4 876</b>	<b>7</b>	<b>962</b>	<b>139</b>	<b>54</b>	<b>29</b>	<b>56</b>
77	dar. Vermietung v. beweglichen Sachen .....	412	337	336	1	51	24	8	2	14
78	Vermittlung u. Überlassung v. Arbeitskräften .....	191	142	141	1	47	2	2	-	-
79	Reisebüros, -veranstalter u. E.v. sonstigen Reservierungsdienstleistungen .....	216	154	154	-	50	12	2	2	8
81	Gebäudebetreuung; Garten- u. Landschaftsbau .....	3 212	2 690	2 687	3	462	60	24	17	19
<b>P</b>	<b>Erziehung u. Unterricht .....</b>	<b>1 209</b>	<b>1 006</b>	<b>1 006</b>	<b>-</b>	<b>171</b>	<b>32</b>	<b>11</b>	<b>7</b>	<b>14</b>
<b>Q</b>	<b>Gesundheits- u. Sozialwesen .....</b>	<b>762</b>	<b>637</b>	<b>635</b>	<b>2</b>	<b>99</b>	<b>26</b>	<b>12</b>	<b>8</b>	<b>6</b>
<b>R</b>	<b>Kunst, Unterhaltung u. Erholung .....</b>	<b>1 063</b>	<b>868</b>	<b>867</b>	<b>1</b>	<b>142</b>	<b>53</b>	<b>9</b>	<b>10</b>	<b>34</b>
<b>O + S</b>	<b>Öffentliche Verwaltung, Verteidigung; Sozialversicherung; E.v. sonstigen Dienstleistungen .....</b>	<b>3 968</b>	<b>3 289</b>	<b>3 287</b>	<b>2</b>	<b>561</b>	<b>118</b>	<b>28</b>	<b>22</b>	<b>68</b>
<b>A - S</b>	<b>Insgesamt .....</b>	<b>46 320</b>	<b>36 454</b>	<b>36 320</b>	<b>134</b>	<b>7 253</b>	<b>2 613</b>	<b>648</b>	<b>655</b>	<b>1 310</b>

<sup>1)</sup> Klassifikation der Wirtschaftszweige, Ausgabe 2008 (WZ 2008), Kurzbezeichnung. - <sup>2)</sup> Ohne Reisegewerbe.



**Noch: 7. Gewerbebeanmeldungen in Bayern 2017 nach Regierungsbezirken  
sowie nach Wirtschaftsabschnitten und ausgewählten Wirtschaftsabteilungen**

Nr. der Klassi- fikation <sup>1)</sup>	Wirtschaftszweig (H.v. = Herstellung von E.v. = Erbringung von)	Ge- werbe- anmel- dungen insge- samt <sup>2)</sup>	davon							
			Neuerrichtung			Zuzug	Übernahme			
			ins- gesamt	Neu- gründung	Um- wand- lung		ins- gesamt	Rechts- form- wechsel	Gesell- schafter- eintritt	Erbfolge/ Kauf/ Pacht
<b>Niederbayern</b>										
<b>A</b>	<b>Land- u. Forstwirtschaft, Fischerei .....</b>	<b>137</b>	<b>121</b>	<b>121</b>	<b>-</b>	<b>9</b>	<b>7</b>	<b>1</b>	<b>2</b>	<b>4</b>
<b>B</b>	<b>Bergbau u. Gewinnung v. Steinen u. Erden .....</b>	<b>6</b>	<b>2</b>	<b>2</b>	<b>-</b>	<b>1</b>	<b>3</b>	<b>1</b>	<b>-</b>	<b>2</b>
<b>C</b>	<b>Verarbeitendes Gewerbe .....</b>	<b>711</b>	<b>536</b>	<b>531</b>	<b>5</b>	<b>86</b>	<b>89</b>	<b>35</b>	<b>5</b>	<b>49</b>
10	dar. H.v. Nahrungs- u. Futtermitteln .....	83	43	43	-	1	39	11	1	27
11	Getränkeherstellung .....	14	8	8	-	1	5	3	1	1
13	H.v. Textilien .....	57	45	45	-	11	1	-	-	1
14	H.v. Bekleidung .....	55	46	46	-	9	-	-	-	-
16	H.v. Holz-, Flecht-, Korb- u. Korkwaren (ohne Möbel) .....	67	52	52	-	7	8	4	-	4
18	H.v. Druckerzeugnissen; Vervielfältigung v. bespielten Ton-, Bild- u. Datenträgern .....	32	27	27	-	2	3	1	-	2
25	H.v. Metall erzeugnissen .....	98	78	77	1	11	9	5	2	2
26	H.v. DV-Geräten, elektron. u. optischen Erzeugnissen .....	13	9	8	1	2	2	1	-	1
27	H.v. elektrischen Ausrüstungen .....	14	11	11	-	3	-	-	-	-
28	Maschinenbau .....	24	20	19	1	3	1	1	-	-
29	H.v. Kraftwagen u. Kraftwagenteilen .....	10	8	8	-	-	2	1	-	1
31	H.v. Möbeln .....	22	12	12	-	6	4	2	-	2
<b>D</b>	<b>Energieversorgung .....</b>	<b>222</b>	<b>171</b>	<b>169</b>	<b>2</b>	<b>9</b>	<b>42</b>	<b>7</b>	<b>8</b>	<b>27</b>
<b>E</b>	<b>Wasserversorgung; Abwasser- u. Abfallentsorgung u. Beseitigung v. Umweltverschmutzungen .....</b>	<b>24</b>	<b>17</b>	<b>17</b>	<b>-</b>	<b>4</b>	<b>3</b>	<b>1</b>	<b>1</b>	<b>1</b>
<b>F</b>	<b>Baugewerbe .....</b>	<b>1 066</b>	<b>776</b>	<b>773</b>	<b>3</b>	<b>177</b>	<b>113</b>	<b>37</b>	<b>40</b>	<b>36</b>
41	dav. Hochbau .....	85	73	73	-	8	4	2	-	2
42	Tiefbau .....	29	24	23	1	4	1	1	-	-
43	vorbereitende Baustellenarbeiten, Bauinstallation u. sonstiges Ausbaugewerbe .....	952	679	677	2	165	108	34	40	34
<b>G</b>	<b>Handel; Instandhaltung u. Reparatur v. Kfz .....</b>	<b>2 703</b>	<b>2 120</b>	<b>2 102</b>	<b>18</b>	<b>339</b>	<b>244</b>	<b>70</b>	<b>18</b>	<b>156</b>
45	dav. Handel mit Kfz; Instandhaltung u. Reparatur v. Kfz .....	463	365	362	3	59	39	16	2	21
46	Großhandel (ohne Handel mit Kfz) .....	458	337	333	4	88	33	17	5	11
47	Einzelhandel (ohne Handel mit Kfz) .....	1 782	1 418	1 407	11	192	172	37	11	124
<b>H</b>	<b>Verkehr u. Lagerei .....</b>	<b>237</b>	<b>184</b>	<b>179</b>	<b>5</b>	<b>35</b>	<b>18</b>	<b>9</b>	<b>-</b>	<b>9</b>
49	dar. Landverkehr u. Transport in Rohrfernleitungen .....	130	99	97	2	21	10	6	-	4
53	Post-, Kurier- u. Expressdienste .....	55	45	45	-	9	1	-	-	1
<b>I</b>	<b>Gastgewerbe .....</b>	<b>836</b>	<b>507</b>	<b>506</b>	<b>1</b>	<b>10</b>	<b>319</b>	<b>51</b>	<b>2</b>	<b>266</b>
55	dav. Beherbergung .....	137	83	83	-	1	53	16	-	37
56	Gastronomie .....	699	424	423	1	9	266	35	2	229
<b>J</b>	<b>Information u. Kommunikation .....</b>	<b>343</b>	<b>267</b>	<b>265</b>	<b>2</b>	<b>71</b>	<b>5</b>	<b>4</b>	<b>-</b>	<b>1</b>
58	dar. Verlagswesen .....	24	15	15	-	8	1	1	-	-
61	Telekommunikation .....	19	17	16	1	2	-	-	-	-
62	E. v. Dienstleistungen der Informationstechnologie .....	227	169	168	1	54	4	3	-	1
63	Informationsdienstleistungen .....	49	45	45	-	4	-	-	-	-
<b>K</b>	<b>E.v. Finanz- u. Versicherungsdienstleistungen .....</b>	<b>368</b>	<b>269</b>	<b>262</b>	<b>7</b>	<b>78</b>	<b>21</b>	<b>15</b>	<b>1</b>	<b>5</b>
66	dar. mit Finanz- u. Versicherungsdienstleistungen verbundene Tätigkeiten .....	302	214	212	2	69	19	14	1	4
<b>L</b>	<b>Grundstücks- u. Wohnungswesen .....</b>	<b>286</b>	<b>213</b>	<b>210</b>	<b>3</b>	<b>37</b>	<b>36</b>	<b>13</b>	<b>5</b>	<b>18</b>
<b>M</b>	<b>E.v. freiberuflichen, wissenschaftlichen u. technischen Dienstleistungen .....</b>	<b>936</b>	<b>731</b>	<b>730</b>	<b>1</b>	<b>171</b>	<b>34</b>	<b>18</b>	<b>7</b>	<b>9</b>
70	dar. Verwaltung u. Führung v. Unternehmen u. Betrieben; Unternehmensberatung .....	262	202	201	1	49	11	4	4	3
73	Werbung u. Marktforschung .....	174	136	136	-	30	8	6	1	1
<b>N</b>	<b>E.v. sonstigen wirtschaftlichen Dienstleistungen .....</b>	<b>1 153</b>	<b>964</b>	<b>963</b>	<b>1</b>	<b>148</b>	<b>41</b>	<b>18</b>	<b>8</b>	<b>15</b>
77	dar. Vermietung v. beweglichen Sachen .....	129	112	112	-	12	5	1	-	4
78	Vermittlung u. Überlassung v. Arbeitskräften .....	55	38	37	1	14	3	-	2	1
79	Reisebüros, -veranstalter u. E.v. sonstigen Reservierungsdienstleistungen .....	41	30	30	-	6	5	3	-	2
81	Gebäudebetreuung; Garten- u. Landschaftsbau .....	568	495	495	-	54	19	9	3	7
<b>P</b>	<b>Erziehung u. Unterricht .....</b>	<b>182</b>	<b>144</b>	<b>144</b>	<b>-</b>	<b>32</b>	<b>6</b>	<b>2</b>	<b>-</b>	<b>4</b>
<b>Q</b>	<b>Gesundheits- u. Sozialwesen .....</b>	<b>193</b>	<b>161</b>	<b>160</b>	<b>1</b>	<b>28</b>	<b>4</b>	<b>3</b>	<b>-</b>	<b>1</b>
<b>R</b>	<b>Kunst, Unterhaltung u. Erholung .....</b>	<b>234</b>	<b>181</b>	<b>181</b>	<b>-</b>	<b>25</b>	<b>28</b>	<b>4</b>	<b>2</b>	<b>22</b>
<b>O + S</b>	<b>Öffentliche Verwaltung, Verteidigung; Sozialversicherung; E.v. sonstigen Dienstleistungen .....</b>	<b>886</b>	<b>727</b>	<b>725</b>	<b>2</b>	<b>109</b>	<b>50</b>	<b>17</b>	<b>1</b>	<b>32</b>
<b>A - S</b>	<b>Insgesamt .....</b>	<b>10 523</b>	<b>8 091</b>	<b>8 040</b>	<b>51</b>	<b>1 369</b>	<b>1 063</b>	<b>306</b>	<b>100</b>	<b>657</b>

<sup>1)</sup> Klassifikation der Wirtschaftszweige, Ausgabe 2008 (WZ 2008), Kurzbezeichnung. - <sup>2)</sup> Ohne Reisegewerbe.

**Noch: 7. Gewerbeanmeldungen in Bayern 2017 nach Regierungsbezirken  
sowie nach Wirtschaftsabschnitten und ausgewählten Wirtschaftsabteilungen**

Nr. der Klassifikation <sup>1)</sup>	Wirtschaftszweig (H.v. = Herstellung von E.v. = Erbringung von)	Ge- werbe- anmel- dungen insge- samt <sup>2)</sup>	davon							
			Neuerrichtung			Zuzug	Übernahme			
			ins- gesamt	Neu- gründung	Um- wand- lung		ins- gesamt	Rechts- form- wechsel	Gesell- schafter- eintritt	Erbfolge/ Kauf/ Pacht
<b>Oberpfalz</b>										
<b>A</b>	<b>Land- u. Forstwirtschaft, Fischerei .....</b>	<b>120</b>	<b>103</b>	<b>102</b>	<b>1</b>	<b>10</b>	<b>7</b>	<b>3</b>	<b>3</b>	<b>1</b>
<b>B</b>	<b>Bergbau u. Gewinnung v. Steinen u. Erden .....</b>	<b>4</b>	<b>3</b>	<b>3</b>	<b>-</b>	<b>-</b>	<b>1</b>	<b>-</b>	<b>-</b>	<b>1</b>
<b>C</b>	<b>Verarbeitendes Gewerbe .....</b>	<b>599</b>	<b>474</b>	<b>470</b>	<b>4</b>	<b>65</b>	<b>60</b>	<b>9</b>	<b>14</b>	<b>37</b>
10	dar. H.v. Nahrungs- u. Futtermitteln .....	60	44	44	-	1	15	4	3	8
11	Getränkeherstellung .....	9	6	6	-	-	3	-	-	3
13	H.v. Textilien .....	58	51	51	-	5	2	-	1	1
14	H.v. Bekleidung .....	32	27	27	-	4	1	-	-	1
16	H.v. Holz-, Flecht-, Korb- u. Korkwaren (ohne Möbel) .....	51	41	41	-	2	8	1	1	6
18	H.v. Druckerzeugnissen; Vervielfältigung v. bespielten Ton-, Bild- u. Datenträgern .....	39	29	29	-	5	5	-	1	4
25	H.v. Metallerzeugnissen .....	101	82	81	1	14	5	1	-	4
26	H.v. DV-Geräten, elektron. u. optischen Erzeugnissen .....	8	5	5	-	3	-	-	-	-
27	H.v. elektrischen Ausrüstungen .....	12	9	8	1	3	-	-	-	-
28	Maschinenbau .....	23	16	15	1	5	2	-	2	-
29	H.v. Kraftwagen u. Kraftwagenteilen .....	14	8	8	-	4	2	-	1	1
31	H.v. Möbeln .....	10	5	5	-	4	1	1	-	-
<b>D</b>	<b>Energieversorgung .....</b>	<b>188</b>	<b>154</b>	<b>154</b>	<b>-</b>	<b>6</b>	<b>28</b>	<b>6</b>	<b>5</b>	<b>17</b>
<b>E</b>	<b>Wasserversorgung; Abwasser- u. Abfallentsorgung u. Beseitigung v. Umweltverschmutzungen .....</b>	<b>13</b>	<b>9</b>	<b>9</b>	<b>-</b>	<b>2</b>	<b>2</b>	<b>-</b>	<b>1</b>	<b>1</b>
<b>F</b>	<b>Baugewerbe .....</b>	<b>818</b>	<b>606</b>	<b>602</b>	<b>4</b>	<b>138</b>	<b>74</b>	<b>19</b>	<b>35</b>	<b>20</b>
41	dav. Hochbau .....	47	40	39	1	4	3	1	-	2
42	Tiefbau .....	14	11	11	-	3	-	-	-	-
43	vorbereitende Baustellenarbeiten, Bauinstallation u. sonstiges Ausbaugewerbe .....	757	555	552	3	131	71	18	35	18
<b>G</b>	<b>Handel; Instandhaltung u. Reparatur v. Kfz .....</b>	<b>2 051</b>	<b>1 670</b>	<b>1 653</b>	<b>17</b>	<b>205</b>	<b>176</b>	<b>34</b>	<b>21</b>	<b>121</b>
45	dav. Handel mit Kfz; Instandhaltung u. Reparatur v. Kfz .....	314	249	246	3	46	19	5	2	12
46	Großhandel (ohne Handel mit Kfz) .....	404	320	314	6	54	30	12	6	12
47	Einzelhandel (ohne Handel mit Kfz) .....	1 333	1 101	1 093	8	105	127	17	13	97
<b>H</b>	<b>Verkehr u. Lagerei .....</b>	<b>194</b>	<b>145</b>	<b>145</b>	<b>-</b>	<b>30</b>	<b>19</b>	<b>5</b>	<b>4</b>	<b>10</b>
49	dar. Landverkehr u. Transport in Rohrfernleitungen .....	125	95	95	-	14	16	4	4	8
53	Post-, Kurier- u. Expressdienste .....	32	25	25	-	5	2	-	-	2
<b>I</b>	<b>Gastgewerbe .....</b>	<b>613</b>	<b>329</b>	<b>328</b>	<b>1</b>	<b>15</b>	<b>269</b>	<b>13</b>	<b>6</b>	<b>250</b>
55	dav. Beherbergung .....	60	33	33	-	-	27	6	-	21
56	Gastronomie .....	553	296	295	1	15	242	7	6	229
<b>J</b>	<b>Information u. Kommunikation .....</b>	<b>304</b>	<b>244</b>	<b>242</b>	<b>2</b>	<b>52</b>	<b>8</b>	<b>7</b>	<b>-</b>	<b>1</b>
58	dar. Verlagswesen .....	26	21	21	-	5	-	-	-	-
61	Telekommunikation .....	17	15	15	-	2	-	-	-	-
62	E. v. Dienstleistungen der Informationstechnologie .....	182	139	137	2	38	5	4	-	1
63	Informationsdienstleistungen .....	48	40	40	-	6	2	2	-	-
<b>K</b>	<b>E.v. Finanz- u. Versicherungsdienstleistungen .....</b>	<b>291</b>	<b>224</b>	<b>217</b>	<b>7</b>	<b>62</b>	<b>5</b>	<b>2</b>	<b>-</b>	<b>3</b>
66	dar. mit Finanz- u. Versicherungsdienstleistungen verbundene Tätigkeiten .....	228	171	168	3	52	5	2	-	3
<b>L</b>	<b>Grundstücks- u. Wohnungswesen .....</b>	<b>225</b>	<b>172</b>	<b>172</b>	<b>-</b>	<b>36</b>	<b>17</b>	<b>10</b>	<b>4</b>	<b>3</b>
<b>M</b>	<b>E.v. freiberuflichen, wissenschaftlichen u. technischen Dienstleistungen .....</b>	<b>810</b>	<b>647</b>	<b>643</b>	<b>4</b>	<b>138</b>	<b>25</b>	<b>16</b>	<b>4</b>	<b>5</b>
70	dar. Verwaltung u. Führung v. Unternehmen u. Betrieben; Unternehmensberatung .....	214	160	158	2	43	11	9	1	1
73	Werbung u. Marktforschung .....	178	146	146	-	27	5	1	2	2
<b>N</b>	<b>E.v. sonstigen wirtschaftlichen Dienstleistungen .....</b>	<b>885</b>	<b>720</b>	<b>718</b>	<b>2</b>	<b>132</b>	<b>33</b>	<b>10</b>	<b>9</b>	<b>14</b>
77	dar. Vermietung v. beweglichen Sachen .....	94	83	82	1	5	6	2	-	4
78	Vermittlung u. Überlassung v. Arbeitskräften .....	46	37	37	-	7	2	1	1	-
79	Reisebüros, -veranstalter u. E.v. sonstigen Reservierungsdienstleistungen .....	49	39	39	-	6	4	1	1	2
81	Gebäudebetreuung; Garten- u. Landschaftsbau .....	437	358	357	1	68	11	4	3	4
<b>P</b>	<b>Erziehung u. Unterricht .....</b>	<b>208</b>	<b>160</b>	<b>159</b>	<b>1</b>	<b>33</b>	<b>15</b>	<b>4</b>	<b>3</b>	<b>8</b>
<b>Q</b>	<b>Gesundheits- u. Sozialwesen .....</b>	<b>127</b>	<b>103</b>	<b>103</b>	<b>-</b>	<b>19</b>	<b>5</b>	<b>2</b>	<b>-</b>	<b>3</b>
<b>R</b>	<b>Kunst, Unterhaltung u. Erholung .....</b>	<b>252</b>	<b>195</b>	<b>194</b>	<b>1</b>	<b>20</b>	<b>37</b>	<b>2</b>	<b>13</b>	<b>22</b>
<b>O + S</b>	<b>Öffentliche Verwaltung, Verteidigung; Sozialversicherung; E.v. sonstigen Dienstleistungen .....</b>	<b>657</b>	<b>525</b>	<b>525</b>	<b>-</b>	<b>90</b>	<b>42</b>	<b>5</b>	<b>7</b>	<b>30</b>
<b>A - S</b>	<b>Insgesamt .....</b>	<b>8 359</b>	<b>6 483</b>	<b>6 439</b>	<b>44</b>	<b>1 053</b>	<b>823</b>	<b>147</b>	<b>129</b>	<b>547</b>

<sup>1)</sup> Klassifikation der Wirtschaftszweige, Ausgabe 2008 (WZ 2008), Kurzbezeichnung. - <sup>2)</sup> Ohne Reisegewerbe.

**Noch: 7. Gewerbebeanmeldungen in Bayern 2017 nach Regierungsbezirken  
sowie nach Wirtschaftsabschnitten und ausgewählten Wirtschaftsabteilungen**

Nr. der Klassi- fikation <sup>1)</sup>	Wirtschaftszweig (H.v. = Herstellung von E.v. = Erbringung von)	Ge- werbe- anmel- dungen insge- samt <sup>2)</sup>	davon							
			Neuerrichtung			Zuzug	Übernahme			
			ins- gesamt	Neu- gründung	Um- wand- lung		ins- gesamt	Rechts- form- wechsel	Gesell- schafter- eintritt	Erbfolge/ Kauf/ Pacht
<b>Oberfranken</b>										
<b>A</b>	<b>Land- u. Forstwirtschaft, Fischerei .....</b>	<b>88</b>	<b>63</b>	<b>63</b>	<b>-</b>	<b>14</b>	<b>11</b>	<b>1</b>	<b>4</b>	<b>6</b>
<b>B</b>	<b>Bergbau u. Gewinnung v. Steinen u. Erden .....</b>	<b>3</b>	<b>3</b>	<b>3</b>	<b>-</b>	<b>-</b>	<b>-</b>	<b>-</b>	<b>-</b>	<b>-</b>
<b>C</b>	<b>Verarbeitendes Gewerbe .....</b>	<b>488</b>	<b>357</b>	<b>352</b>	<b>5</b>	<b>50</b>	<b>81</b>	<b>34</b>	<b>5</b>	<b>42</b>
10	dar. H.v. Nahrungs- u. Futtermitteln .....	84	48	48	-	3	33	12	1	20
11	Getränkeherstellung .....	13	9	9	-	1	3	1	-	2
13	H.v. Textilien .....	38	32	31	1	4	2	1	-	1
14	H.v. Bekleidung .....	30	28	28	-	2	-	-	-	-
16	H.v. Holz-, Flecht-, Korb- u. Korkwaren (ohne Möbel) .....	38	30	30	-	1	7	1	-	6
18	H.v. Druckerzeugnissen; Vervielfältigung v. bespielten Ton-, Bild- u. Datenträgern .....	29	15	15	-	8	6	3	-	3
25	H.v. Metall erzeugnissen .....	50	41	40	1	5	4	2	-	2
26	H.v. DV-Geräten, elektron. u. optischen Erzeugnissen .....	8	7	7	-	1	-	-	-	-
27	H.v. elektrischen Ausrüstungen .....	5	2	2	-	2	1	1	-	-
28	Maschinenbau .....	19	13	12	1	2	4	4	-	-
29	H.v. Kraftwagen u. Kraftwagenteilen .....	6	4	4	-	-	2	1	-	1
31	H.v. Möbeln .....	19	15	14	1	2	2	-	1	1
<b>D</b>	<b>Energieversorgung .....</b>	<b>203</b>	<b>146</b>	<b>145</b>	<b>1</b>	<b>36</b>	<b>21</b>	<b>2</b>	<b>8</b>	<b>11</b>
<b>E</b>	<b>Wasserversorgung; Abwasser- u. Abfallentsorgung u. Beseitigung v. Umweltverschmutzungen .....</b>	<b>8</b>	<b>5</b>	<b>5</b>	<b>-</b>	<b>2</b>	<b>1</b>	<b>-</b>	<b>-</b>	<b>1</b>
<b>F</b>	<b>Baugewerbe .....</b>	<b>662</b>	<b>467</b>	<b>463</b>	<b>4</b>	<b>97</b>	<b>98</b>	<b>20</b>	<b>61</b>	<b>17</b>
41	dav. Hochbau .....	22	15	14	1	4	3	1	2	-
42	Tiefbau .....	9	7	7	-	2	-	-	-	-
43	vorbereitende Baustellenarbeiten, Bauinstallation u. sonstiges Ausbaugewerbe .....	631	445	442	3	91	95	19	59	17
<b>G</b>	<b>Handel; Instandhaltung u. Reparatur v. Kfz .....</b>	<b>1 880</b>	<b>1 472</b>	<b>1 443</b>	<b>29</b>	<b>213</b>	<b>195</b>	<b>57</b>	<b>10</b>	<b>128</b>
45	dav. Handel mit Kfz; Instandhaltung u. Reparatur v. Kfz .....	291	222	214	8	45	24	13	1	10
46	Großhandel (ohne Handel mit Kfz) .....	369	286	275	11	53	30	11	2	17
47	Einzelhandel (ohne Handel mit Kfz) .....	1 220	964	954	10	115	141	33	7	101
<b>H</b>	<b>Verkehr u. Lagerei .....</b>	<b>167</b>	<b>132</b>	<b>131</b>	<b>1</b>	<b>22</b>	<b>13</b>	<b>4</b>	<b>-</b>	<b>9</b>
49	dar. Landverkehr u. Transport in Rohrfernleitungen .....	86	65	65	-	13	8	3	-	5
53	Post-, Kurier- u. Expressdienste .....	40	35	35	-	4	1	-	-	1
<b>I</b>	<b>Gastgewerbe .....</b>	<b>650</b>	<b>403</b>	<b>402</b>	<b>1</b>	<b>23</b>	<b>224</b>	<b>16</b>	<b>6</b>	<b>202</b>
55	dav. Beherbergung .....	90	39	39	-	3	48	4	1	43
56	Gastronomie .....	560	364	363	1	20	176	12	5	159
<b>J</b>	<b>Information u. Kommunikation .....</b>	<b>316</b>	<b>238</b>	<b>237</b>	<b>1</b>	<b>67</b>	<b>11</b>	<b>8</b>	<b>1</b>	<b>2</b>
58	dar. Verlagswesen .....	27	20	20	-	3	4	2	1	1
61	Telekommunikation .....	10	9	9	-	1	-	-	-	-
62	E. v. Dienstleistungen der Informationstechnologie .....	211	158	158	-	50	3	2	-	1
63	Informationsdienstleistungen .....	41	32	31	1	7	2	2	-	-
<b>K</b>	<b>E.v. Finanz- u. Versicherungsdienstleistungen .....</b>	<b>319</b>	<b>233</b>	<b>224</b>	<b>9</b>	<b>75</b>	<b>11</b>	<b>7</b>	<b>2</b>	<b>2</b>
66	dar. mit Finanz- u. Versicherungsdienstleistungen verbundene Tätigkeiten .....	271	206	200	6	59	6	3	2	1
<b>L</b>	<b>Grundstücks- u. Wohnungswesen .....</b>	<b>165</b>	<b>112</b>	<b>111</b>	<b>1</b>	<b>38</b>	<b>15</b>	<b>7</b>	<b>1</b>	<b>7</b>
<b>M</b>	<b>E.v. freiberuflichen, wissenschaftlichen u. technischen Dienstleistungen .....</b>	<b>748</b>	<b>582</b>	<b>576</b>	<b>6</b>	<b>137</b>	<b>29</b>	<b>19</b>	<b>4</b>	<b>6</b>
70	dar. Verwaltung u. Führung v. Unternehmen u. Betrieben; Unternehmensberatung .....	200	137	133	4	50	13	10	-	3
73	Werbung u. Marktforschung .....	174	151	150	1	18	5	2	1	2
<b>N</b>	<b>E.v. sonstigen wirtschaftlichen Dienstleistungen .....</b>	<b>684</b>	<b>552</b>	<b>550</b>	<b>2</b>	<b>107</b>	<b>25</b>	<b>11</b>	<b>3</b>	<b>11</b>
77	dar. Vermietung v. beweglichen Sachen .....	67	58	57	1	3	6	3	1	2
78	Vermittlung u. Überlassung v. Arbeitskräften .....	14	12	12	-	2	-	-	-	-
79	Reisebüros, -veranstalter u. E.v. sonstigen Reservierungsdienstleistungen .....	29	21	20	1	5	3	2	1	-
81	Gebäudebetreuung; Garten- u. Landschaftsbau .....	331	261	261	-	59	11	5	-	6
<b>P</b>	<b>Erziehung u. Unterricht .....</b>	<b>163</b>	<b>130</b>	<b>130</b>	<b>-</b>	<b>29</b>	<b>4</b>	<b>1</b>	<b>-</b>	<b>3</b>
<b>Q</b>	<b>Gesundheits- u. Sozialwesen .....</b>	<b>104</b>	<b>86</b>	<b>86</b>	<b>-</b>	<b>14</b>	<b>4</b>	<b>1</b>	<b>-</b>	<b>3</b>
<b>R</b>	<b>Kunst, Unterhaltung u. Erholung .....</b>	<b>213</b>	<b>171</b>	<b>169</b>	<b>2</b>	<b>26</b>	<b>16</b>	<b>1</b>	<b>3</b>	<b>12</b>
<b>O + S</b>	<b>Öffentliche Verwaltung, Verteidigung; Sozialversicherung; E.v. sonstigen Dienstleistungen .....</b>	<b>700</b>	<b>573</b>	<b>573</b>	<b>-</b>	<b>95</b>	<b>32</b>	<b>2</b>	<b>1</b>	<b>29</b>
<b>A - S</b>	<b>Insgesamt .....</b>	<b>7 561</b>	<b>5 725</b>	<b>5 663</b>	<b>62</b>	<b>1 045</b>	<b>791</b>	<b>191</b>	<b>109</b>	<b>491</b>

<sup>1)</sup> Klassifikation der Wirtschaftszweige, Ausgabe 2008 (WZ 2008), Kurzbezeichnung. - <sup>2)</sup> Ohne Reisegewerbe.

**Noch: 7. Gewerbeanmeldungen in Bayern 2017 nach Regierungsbezirken  
sowie nach Wirtschaftsabschnitten und ausgewählten Wirtschaftsabteilungen**

Nr. der Klassifikation <sup>1)</sup>	Wirtschaftszweig (H.v. = Herstellung von E.v. = Erbringung von)	Gewerbeanmeldungen insgesamt <sup>2)</sup>	davon							
			Neuerrichtung			Zuzug	Übernahme			
			insgesamt	Neugründung	Umwandlung		insgesamt	Rechtsformwechsel	Gesellschaftereintritt	Erbfolge/Kauf/Pacht
<b>Mittelfranken</b>										
<b>A</b>	<b>Land- u. Forstwirtschaft, Fischerei .....</b>	<b>99</b>	<b>85</b>	<b>84</b>	<b>1</b>	<b>8</b>	<b>6</b>	<b>2</b>	<b>1</b>	<b>3</b>
<b>B</b>	<b>Bergbau u. Gewinnung v. Steinen u. Erden .....</b>	<b>12</b>	<b>11</b>	<b>11</b>	<b>-</b>	<b>-</b>	<b>1</b>	<b>-</b>	<b>-</b>	<b>1</b>
<b>C</b>	<b>Verarbeitendes Gewerbe .....</b>	<b>738</b>	<b>561</b>	<b>550</b>	<b>11</b>	<b>96</b>	<b>81</b>	<b>31</b>	<b>6</b>	<b>44</b>
10	dar. H.v. Nahrungs- u. Futtermitteln .....	79	56	55	1	4	19	1	1	17
11	Getränkeherstellung .....	7	5	5	-	-	2	-	1	1
13	H.v. Textilien .....	51	45	44	1	4	2	-	-	2
14	H.v. Bekleidung .....	55	46	46	-	7	2	2	-	-
16	H.v. Holz-, Flecht-, Korb- u. Korkwaren (ohne Möbel) .....	34	29	29	-	2	3	2	-	1
18	H.v. Druckerzeugnissen; Vervielfältigung v. bespielten Ton-, Bild- u. Datenträgern .....	76	57	56	1	16	3	2	1	-
25	H.v. Metallierzeugnissen .....	81	64	62	2	10	7	2	1	4
26	H.v. DV-Geräten, elektron. u. optischen Erzeugnissen .....	21	11	10	1	6	4	3	-	1
27	H.v. elektrischen Ausrüstungen .....	19	14	14	-	4	1	1	-	-
28	Maschinenbau .....	30	22	21	1	5	3	2	-	1
29	H.v. Kraftwagen u. Kraftwagenteilen .....	3	2	2	-	1	-	-	-	-
31	H.v. Möbeln .....	29	24	24	-	4	1	-	-	1
<b>D</b>	<b>Energieversorgung .....</b>	<b>229</b>	<b>190</b>	<b>190</b>	<b>-</b>	<b>6</b>	<b>33</b>	<b>4</b>	<b>2</b>	<b>27</b>
<b>E</b>	<b>Wasserversorgung; Abwasser- u. Abfallentsorgung u. Beseitigung v. Umweltverschmutzungen .....</b>	<b>20</b>	<b>16</b>	<b>15</b>	<b>1</b>	<b>1</b>	<b>3</b>	<b>1</b>	<b>-</b>	<b>2</b>
<b>F</b>	<b>Baugewerbe .....</b>	<b>1 787</b>	<b>1 402</b>	<b>1 401</b>	<b>1</b>	<b>241</b>	<b>144</b>	<b>23</b>	<b>92</b>	<b>29</b>
41	dav. Hochbau .....	140	113	112	1	16	11	1	9	1
42	Tiefbau .....	23	17	17	-	5	1	-	1	-
43	vorbereitende Baustellenarbeiten, Bauinstallation u. sonstiges Ausbaugewerbe .....	1 624	1 272	1 272	-	220	132	22	82	28
<b>G</b>	<b>Handel; Instandhaltung u. Reparatur v. Kfz .....</b>	<b>3 263</b>	<b>2 529</b>	<b>2 504</b>	<b>25</b>	<b>336</b>	<b>398</b>	<b>100</b>	<b>30</b>	<b>268</b>
45	dav. Handel mit Kfz; Instandhaltung u. Reparatur v. Kfz .....	437	341	336	5	52	44	14	4	26
46	Großhandel (ohne Handel mit Kfz) .....	689	536	528	8	102	51	22	5	24
47	Einzelhandel (ohne Handel mit Kfz) .....	2 137	1 652	1 640	12	182	303	64	21	218
<b>H</b>	<b>Verkehr u. Lagerei .....</b>	<b>511</b>	<b>408</b>	<b>403</b>	<b>5</b>	<b>55</b>	<b>48</b>	<b>7</b>	<b>3</b>	<b>38</b>
49	dar. Landverkehr u. Transport in Rohrfernleitungen .....	219	146	145	1	37	36	2	1	33
53	Post-, Kurier- u. Expressdienste .....	217	199	198	1	12	6	-	2	4
<b>I</b>	<b>Gastgewerbe .....</b>	<b>1 181</b>	<b>522</b>	<b>517</b>	<b>5</b>	<b>12</b>	<b>647</b>	<b>35</b>	<b>18</b>	<b>594</b>
55	dav. Beherbergung .....	89	57	55	2	1	31	4	2	25
56	Gastronomie .....	1 092	465	462	3	11	616	31	16	569
<b>J</b>	<b>Information u. Kommunikation .....</b>	<b>645</b>	<b>509</b>	<b>504</b>	<b>5</b>	<b>114</b>	<b>22</b>	<b>10</b>	<b>5</b>	<b>7</b>
58	dar. Verlagswesen .....	30	24	24	-	5	1	-	1	-
61	Telekommunikation .....	17	13	13	-	-	4	-	-	4
62	E. v. Dienstleistungen der Informationstechnologie .....	419	327	323	4	79	13	8	3	2
63	Informationsdienstleistungen .....	116	102	101	1	13	1	-	1	-
<b>K</b>	<b>E.v. Finanz- u. Versicherungsdienstleistungen .....</b>	<b>563</b>	<b>435</b>	<b>419</b>	<b>16</b>	<b>112</b>	<b>16</b>	<b>6</b>	<b>1</b>	<b>9</b>
66	dar. mit Finanz- u. Versicherungsdienstleistungen verbundene Tätigkeiten .....	493	378	375	3	104	11	5	1	5
<b>L</b>	<b>Grundstücks- u. Wohnungswesen .....</b>	<b>389</b>	<b>316</b>	<b>312</b>	<b>4</b>	<b>64</b>	<b>9</b>	<b>3</b>	<b>1</b>	<b>5</b>
<b>M</b>	<b>E.v. freiberuflichen, wissenschaftlichen u. technischen Dienstleistungen .....</b>	<b>1 408</b>	<b>1 175</b>	<b>1 165</b>	<b>10</b>	<b>197</b>	<b>36</b>	<b>15</b>	<b>6</b>	<b>15</b>
70	dar. Verwaltung u. Führung v. Unternehmen u. Betrieben; Unternehmensberatung .....	294	250	248	2	41	3	2	-	1
73	Werbung u. Marktforschung .....	443	389	388	1	45	9	2	2	5
<b>N</b>	<b>E.v. sonstigen wirtschaftlichen Dienstleistungen .....</b>	<b>1 840</b>	<b>1 551</b>	<b>1 541</b>	<b>10</b>	<b>221</b>	<b>68</b>	<b>15</b>	<b>14</b>	<b>39</b>
77	dar. Vermietung v. beweglichen Sachen .....	124	95	92	3	15	14	2	-	12
78	Vermittlung u. Überlassung v. Arbeitskräften .....	64	56	53	3	8	-	-	-	-
79	Reisebüros, -veranstalter u. E.v. sonstigen Reservierungsdienstleistungen .....	61	43	43	-	13	5	-	1	4
81	Gebäudebetreuung; Garten- u. Landschaftsbau .....	819	682	682	-	100	37	8	12	17
<b>P</b>	<b>Erziehung u. Unterricht .....</b>	<b>390</b>	<b>333</b>	<b>333</b>	<b>-</b>	<b>42</b>	<b>15</b>	<b>-</b>	<b>3</b>	<b>12</b>
<b>Q</b>	<b>Gesundheits- u. Sozialwesen .....</b>	<b>204</b>	<b>170</b>	<b>170</b>	<b>-</b>	<b>26</b>	<b>8</b>	<b>3</b>	<b>-</b>	<b>5</b>
<b>R</b>	<b>Kunst, Unterhaltung u. Erholung .....</b>	<b>420</b>	<b>319</b>	<b>317</b>	<b>2</b>	<b>49</b>	<b>52</b>	<b>9</b>	<b>6</b>	<b>37</b>
<b>O + S</b>	<b>Öffentliche Verwaltung, Verteidigung; Sozialversicherung; E.v. sonstigen Dienstleistungen .....</b>	<b>1 742</b>	<b>1 361</b>	<b>1 360</b>	<b>1</b>	<b>166</b>	<b>215</b>	<b>10</b>	<b>9</b>	<b>196</b>
<b>A - S</b>	<b>Insgesamt .....</b>	<b>15 441</b>	<b>11 893</b>	<b>11 796</b>	<b>97</b>	<b>1 746</b>	<b>1 802</b>	<b>274</b>	<b>197</b>	<b>1 331</b>

<sup>1)</sup> Klassifikation der Wirtschaftszweige, Ausgabe 2008 (WZ 2008), Kurzbezeichnung. - <sup>2)</sup> Ohne Reisegewerbe.

**Noch: 7. Gewerbebeanmeldungen in Bayern 2017 nach Regierungsbezirken  
sowie nach Wirtschaftsabschnitten und ausgewählten Wirtschaftsabteilungen**

Nr. der Klassifikation <sup>1)</sup>	Wirtschaftszweig (H.v. = Herstellung von E.v. = Erbringung von)	Ge- werbe- anmel- dungen insge- samt <sup>2)</sup>	davon							
			Neuerichtung			Zuzug	Übernahme			
			ins- gesamt	Neu- gründung	Um- wand- lung		ins- gesamt	Rechts- form- wechsel	Gesell- schafter- eintritt	Erbfolge/ Kauf/ Pacht
<b>Unterfranken</b>										
<b>A</b>	<b>Land- u. Forstwirtschaft, Fischerei .....</b>	<b>100</b>	<b>85</b>	<b>85</b>	<b>-</b>	<b>9</b>	<b>6</b>	<b>1</b>	<b>1</b>	<b>4</b>
<b>B</b>	<b>Bergbau u. Gewinnung v. Steinen u. Erden .....</b>	<b>3</b>	<b>1</b>	<b>1</b>	<b>-</b>	<b>1</b>	<b>1</b>	<b>1</b>	<b>-</b>	<b>-</b>
<b>C</b>	<b>Verarbeitendes Gewerbe .....</b>	<b>681</b>	<b>529</b>	<b>516</b>	<b>13</b>	<b>76</b>	<b>76</b>	<b>29</b>	<b>3</b>	<b>44</b>
10	dar. H.v. Nahrungs- u. Futtermitteln .....	97	64	62	2	4	29	7	1	21
11	Getränkeherstellung .....	22	20	20	-	2	-	-	-	-
13	H.v. Textilien .....	61	51	51	-	7	3	1	-	2
14	H.v. Bekleidung .....	39	32	32	-	5	2	1	-	1
16	H.v. Holz-, Flecht-, Korb- u. Korkwaren (ohne Möbel) .....	39	32	31	1	3	4	2	-	2
18	H.v. Druckerzeugnissen; Vervielfältigung v. bespielten Ton-, Bild- u. Datenträgern .....	42	29	29	-	13	-	-	-	-
25	H.v. Metallerzeugnissen .....	86	68	66	2	10	8	4	-	4
26	H.v. DV-Geräten, elektron. u. optischen Erzeugnissen .....	30	23	21	2	5	2	2	-	-
27	H.v. elektrischen Ausrüstungen .....	9	6	6	-	1	2	-	1	1
28	Maschinenbau .....	25	19	16	3	5	1	-	-	1
29	H.v. Kraftwagen u. Kraftwagenteilen .....	13	8	7	1	1	4	3	-	1
31	H.v. Möbeln .....	21	16	16	-	-	5	2	-	3
<b>D</b>	<b>Energieversorgung .....</b>	<b>184</b>	<b>162</b>	<b>162</b>	<b>-</b>	<b>7</b>	<b>15</b>	<b>-</b>	<b>-</b>	<b>15</b>
<b>E</b>	<b>Wasserversorgung; Abwasser- u. Abfallentsorgung u. Beseitigung v. Umweltverschmutzungen .....</b>	<b>27</b>	<b>19</b>	<b>18</b>	<b>1</b>	<b>3</b>	<b>5</b>	<b>4</b>	<b>-</b>	<b>1</b>
<b>F</b>	<b>Baugewerbe .....</b>	<b>914</b>	<b>681</b>	<b>680</b>	<b>1</b>	<b>182</b>	<b>51</b>	<b>21</b>	<b>13</b>	<b>17</b>
41	dav. Hochbau .....	41	35	35	-	6	-	-	-	-
42	Tiefbau .....	19	13	13	-	6	-	-	-	-
43	vorbereitende Baustellenarbeiten, Bauinstallation u. sonstiges Ausbaugewerbe .....	854	633	632	1	170	51	21	13	17
<b>G</b>	<b>Handel; Instandhaltung u. Reparatur v. Kfz .....</b>	<b>2 378</b>	<b>1 919</b>	<b>1 871</b>	<b>48</b>	<b>295</b>	<b>164</b>	<b>57</b>	<b>11</b>	<b>96</b>
45	dav. Handel mit Kfz; Instandhaltung u. Reparatur v. Kfz .....	316	250	247	3	55	11	3	3	5
46	Großhandel (ohne Handel mit Kfz) .....	451	338	331	7	81	32	11	3	18
47	Einzelhandel (ohne Handel mit Kfz) .....	1 611	1 331	1 293	38	159	121	43	5	73
<b>H</b>	<b>Verkehr u. Lagerei .....</b>	<b>240</b>	<b>177</b>	<b>177</b>	<b>-</b>	<b>43</b>	<b>20</b>	<b>11</b>	<b>2</b>	<b>7</b>
49	dar. Landverkehr u. Transport in Rohrfernleitungen .....	111	84	84	-	17	10	6	2	2
53	Post-, Kurier- u. Expressdienste .....	71	60	60	-	8	3	1	-	2
<b>I</b>	<b>Gastgewerbe .....</b>	<b>754</b>	<b>544</b>	<b>542</b>	<b>2</b>	<b>18</b>	<b>192</b>	<b>20</b>	<b>6</b>	<b>166</b>
55	dav. Beherbergung .....	94	65	64	1	-	29	5	1	23
56	Gastronomie .....	660	479	478	1	18	163	15	5	143
<b>J</b>	<b>Information u. Kommunikation .....</b>	<b>449</b>	<b>361</b>	<b>358</b>	<b>3</b>	<b>75</b>	<b>13</b>	<b>7</b>	<b>5</b>	<b>1</b>
58	dar. Verlagswesen .....	27	19	19	-	6	2	1	1	-
61	Telekommunikation .....	19	18	18	-	-	1	1	-	-
62	E. v. Dienstleistungen der Informationstechnologie .....	324	263	261	2	53	8	4	3	1
63	Informationsdienstleistungen .....	50	38	37	1	11	1	-	1	-
<b>K</b>	<b>E.v. Finanz- u. Versicherungsdienstleistungen .....</b>	<b>460</b>	<b>331</b>	<b>317</b>	<b>14</b>	<b>122</b>	<b>7</b>	<b>3</b>	<b>-</b>	<b>4</b>
66	dar. mit Finanz- u. Versicherungsdienstleistungen verbundene Tätigkeiten .....	356	249	243	6	101	6	2	-	4
<b>L</b>	<b>Grundstücks- u. Wohnungswesen .....</b>	<b>230</b>	<b>169</b>	<b>168</b>	<b>1</b>	<b>52</b>	<b>9</b>	<b>1</b>	<b>3</b>	<b>5</b>
<b>M</b>	<b>E.v. freiberuflichen, wissenschaftlichen u. technischen Dienstleistungen .....</b>	<b>1 077</b>	<b>873</b>	<b>862</b>	<b>11</b>	<b>178</b>	<b>26</b>	<b>14</b>	<b>4</b>	<b>8</b>
70	dar. Verwaltung u. Führung v. Unternehmen u. Betrieben; Unternehmensberatung .....	269	220	218	2	42	7	5	1	1
73	Werbung u. Marktforschung .....	255	217	214	3	33	5	4	-	1
<b>N</b>	<b>E.v. sonstigen wirtschaftlichen Dienstleistungen .....</b>	<b>1 043</b>	<b>855</b>	<b>853</b>	<b>2</b>	<b>148</b>	<b>40</b>	<b>15</b>	<b>1</b>	<b>24</b>
77	dar. Vermietung v. beweglichen Sachen .....	97	82	81	1	9	6	3	1	2
78	Vermittlung u. Überlassung v. Arbeitskräften .....	34	25	25	-	6	3	1	-	2
79	Reisebüros, -veranstalter u. E.v. sonstigen Reservierungsdienstleistungen .....	59	45	45	-	8	6	-	-	6
81	Gebäudebetreuung; Garten- u. Landschaftsbau .....	473	390	389	1	70	13	7	-	6
<b>P</b>	<b>Erziehung u. Unterricht .....</b>	<b>279</b>	<b>225</b>	<b>225</b>	<b>-</b>	<b>42</b>	<b>12</b>	<b>2</b>	<b>1</b>	<b>9</b>
<b>Q</b>	<b>Gesundheits- u. Sozialwesen .....</b>	<b>182</b>	<b>142</b>	<b>140</b>	<b>2</b>	<b>35</b>	<b>5</b>	<b>2</b>	<b>1</b>	<b>2</b>
<b>R</b>	<b>Kunst, Unterhaltung u. Erholung .....</b>	<b>318</b>	<b>254</b>	<b>254</b>	<b>-</b>	<b>41</b>	<b>23</b>	<b>4</b>	<b>1</b>	<b>18</b>
<b>O + S</b>	<b>Öffentliche Verwaltung, Verteidigung; Sozialversicherung; E.v. sonstigen Dienstleistungen .....</b>	<b>1 005</b>	<b>844</b>	<b>843</b>	<b>1</b>	<b>122</b>	<b>39</b>	<b>9</b>	<b>3</b>	<b>27</b>
<b>A - S</b>	<b>Insgesamt .....</b>	<b>10 324</b>	<b>8 171</b>	<b>8 072</b>	<b>99</b>	<b>1 449</b>	<b>704</b>	<b>201</b>	<b>55</b>	<b>448</b>

<sup>1)</sup> Klassifikation der Wirtschaftszweige, Ausgabe 2008 (WZ 2008), Kurzbezeichnung. - <sup>2)</sup> Ohne Reisegewerbe.

**Noch: 7. Gewerbeanmeldungen in Bayern 2017 nach Regierungsbezirken  
sowie nach Wirtschaftsabschnitten und ausgewählten Wirtschaftsabteilungen**

Nr. der Klassifikation <sup>1)</sup>	Wirtschaftszweig (H.v. = Herstellung von E.v. = Erbringung von)	Ge- werbe- anmel- dungen insge- samt <sup>2)</sup>	davon							
			Neuerrichtung			Zuzug	Übernahme			
			ins- gesamt	Neu- gründung	Um- wand- lung		ins- gesamt	Rechts- form- wechsel	Gesell- schafter- eintritt	Erbfolge/ Kauf/ Pacht
<b>Schwaben</b>										
<b>A</b>	<b>Land- u. Forstwirtschaft, Fischerei .....</b>	<b>180</b>	<b>149</b>	<b>148</b>	<b>1</b>	<b>19</b>	<b>12</b>	<b>4</b>	<b>2</b>	<b>6</b>
<b>B</b>	<b>Bergbau u. Gewinnung v. Steinen u. Erden .....</b>	<b>15</b>	<b>12</b>	<b>12</b>	<b>-</b>	<b>3</b>	<b>-</b>	<b>-</b>	<b>-</b>	<b>-</b>
<b>C</b>	<b>Verarbeitendes Gewerbe .....</b>	<b>943</b>	<b>713</b>	<b>705</b>	<b>8</b>	<b>152</b>	<b>78</b>	<b>32</b>	<b>6</b>	<b>40</b>
10	dar. H.v. Nahrungs- u. Futtermitteln .....	114	77	77	-	7	30	10	1	19
11	Getränkeherstellung .....	5	5	5	-	-	-	-	-	-
13	H.v. Textilien .....	68	58	57	1	10	-	-	-	-
14	H.v. Bekleidung .....	74	63	63	-	11	-	-	-	-
16	H.v. Holz-, Flecht-, Korb- u. Korkwaren (ohne Möbel) .....	53	42	42	-	8	3	2	-	1
18	H.v. Druckerzeugnissen; Vervielfältigung v. bespielten Ton-, Bild- u. Datenträgern .....	52	36	36	-	12	4	1	-	3
25	H.v. Metallerzeugnissen .....	123	84	82	2	22	17	7	4	6
26	H.v. DV-Geräten, elektron. u. optischen Erzeugnissen .....	21	15	15	-	5	1	-	-	1
27	H.v. elektrischen Ausrüstungen .....	21	17	16	1	2	2	-	-	2
28	Maschinenbau .....	56	43	41	2	11	2	1	-	1
29	H.v. Kraftwagen u. Kraftwagenteilen .....	19	14	14	-	5	-	-	-	-
31	H.v. Möbeln .....	29	20	20	-	5	4	2	1	1
<b>D</b>	<b>Energieversorgung .....</b>	<b>263</b>	<b>220</b>	<b>218</b>	<b>2</b>	<b>13</b>	<b>30</b>	<b>6</b>	<b>7</b>	<b>17</b>
<b>E</b>	<b>Wasserversorgung; Abwasser- u. Abfallentsorgung u. Beseitigung v. Umweltverschmutzungen .....</b>	<b>42</b>	<b>32</b>	<b>32</b>	<b>-</b>	<b>6</b>	<b>4</b>	<b>1</b>	<b>-</b>	<b>3</b>
<b>F</b>	<b>Baugewerbe .....</b>	<b>1 927</b>	<b>1 423</b>	<b>1 420</b>	<b>3</b>	<b>303</b>	<b>201</b>	<b>50</b>	<b>115</b>	<b>36</b>
41	dav. Hochbau .....	90	67	67	-	18	5	2	2	1
42	Tiefbau .....	50	42	41	1	2	6	5	-	1
43	vorbereitende Baustellenarbeiten, Bauinstallation u. sonstiges Ausbaugewerbe .....	1 787	1 314	1 312	2	283	190	43	113	34
<b>G</b>	<b>Handel; Instandhaltung u. Reparatur v. Kfz .....</b>	<b>3 826</b>	<b>3 092</b>	<b>3 054</b>	<b>38</b>	<b>449</b>	<b>285</b>	<b>107</b>	<b>26</b>	<b>152</b>
45	dav. Handel mit Kfz; Instandhaltung u. Reparatur v. Kfz .....	627	502	491	11	86	39	15	5	19
46	Großhandel (ohne Handel mit Kfz) .....	751	580	572	8	118	53	23	8	22
47	Einzelhandel (ohne Handel mit Kfz) .....	2 448	2 010	1 991	19	245	193	69	13	111
<b>H</b>	<b>Verkehr u. Lagerei .....</b>	<b>500</b>	<b>380</b>	<b>376</b>	<b>4</b>	<b>80</b>	<b>40</b>	<b>20</b>	<b>5</b>	<b>15</b>
49	dar. Landverkehr u. Transport in Rohrfernleitungen .....	311	232	231	1	47	32	15	4	13
53	Post-, Kurier- u. Expressdienste .....	96	81	81	-	10	5	4	1	-
<b>I</b>	<b>Gastgewerbe .....</b>	<b>1 220</b>	<b>873</b>	<b>871</b>	<b>2</b>	<b>22</b>	<b>325</b>	<b>28</b>	<b>14</b>	<b>283</b>
55	dav. Beherbergung .....	197	131	131	-	1	65	7	5	53
56	Gastronomie .....	1 023	742	740	2	21	260	21	9	230
<b>J</b>	<b>Information u. Kommunikation .....</b>	<b>724</b>	<b>556</b>	<b>553</b>	<b>3</b>	<b>148</b>	<b>20</b>	<b>10</b>	<b>4</b>	<b>6</b>
58	dar. Verlagswesen .....	61	40	40	-	16	5	2	1	2
61	Telekommunikation .....	38	35	33	2	3	-	-	-	-
62	E. v. Dienstleistungen der Informationstechnologie .....	492	376	375	1	109	7	4	-	3
63	Informationsdienstleistungen .....	75	63	63	-	12	-	-	-	-
<b>K</b>	<b>E.v. Finanz- u. Versicherungsdienstleistungen .....</b>	<b>528</b>	<b>372</b>	<b>365</b>	<b>7</b>	<b>137</b>	<b>19</b>	<b>7</b>	<b>4</b>	<b>8</b>
66	dar. mit Finanz- u. Versicherungsdienstleistungen verbundene Tätigkeiten .....	439	311	310	1	115	13	3	3	7
<b>L</b>	<b>Grundstücks- u. Wohnungswesen .....</b>	<b>452</b>	<b>337</b>	<b>336</b>	<b>1</b>	<b>101</b>	<b>14</b>	<b>8</b>	<b>3</b>	<b>3</b>
<b>M</b>	<b>E.v. freiberuflichen, wissenschaftlichen u. technischen Dienstleistungen .....</b>	<b>1 533</b>	<b>1 183</b>	<b>1 173</b>	<b>10</b>	<b>305</b>	<b>45</b>	<b>28</b>	<b>10</b>	<b>7</b>
70	dar. Verwaltung u. Führung v. Unternehmen u. Betrieben; Unternehmensberatung .....	370	278	274	4	81	11	8	2	1
73	Werbung u. Marktforschung .....	368	303	302	1	60	5	3	2	-
<b>N</b>	<b>E.v. sonstigen wirtschaftlichen Dienstleistungen .....</b>	<b>1 658</b>	<b>1 384</b>	<b>1 381</b>	<b>3</b>	<b>241</b>	<b>33</b>	<b>9</b>	<b>8</b>	<b>16</b>
77	dar. Vermietung v. beweglichen Sachen .....	173	153	153	-	15	5	1	1	3
78	Vermittlung u. Überlassung v. Arbeitskräften .....	58	38	37	1	18	2	1	-	1
79	Reisebüros, -veranstalter u. E.v. sonstigen Reservierungsdienstleistungen .....	82	62	62	-	18	2	1	-	1
81	Gebäudebetreuung; Garten- u. Landschaftsbau .....	763	644	643	1	104	15	4	3	8
<b>P</b>	<b>Erziehung u. Unterricht .....</b>	<b>411</b>	<b>341</b>	<b>340</b>	<b>1</b>	<b>62</b>	<b>8</b>	<b>4</b>	<b>1</b>	<b>3</b>
<b>Q</b>	<b>Gesundheits- u. Sozialwesen .....</b>	<b>289</b>	<b>242</b>	<b>242</b>	<b>-</b>	<b>41</b>	<b>6</b>	<b>4</b>	<b>1</b>	<b>1</b>
<b>R</b>	<b>Kunst, Unterhaltung u. Erholung .....</b>	<b>462</b>	<b>364</b>	<b>360</b>	<b>4</b>	<b>66</b>	<b>32</b>	<b>7</b>	<b>5</b>	<b>20</b>
<b>O + S</b>	<b>Öffentliche Verwaltung, Verteidigung; Sozialversicherung; E.v. sonstigen Dienstleistungen .....</b>	<b>1 686</b>	<b>1 384</b>	<b>1 384</b>	<b>-</b>	<b>237</b>	<b>65</b>	<b>18</b>	<b>8</b>	<b>39</b>
<b>A - S</b>	<b>Insgesamt .....</b>	<b>16 659</b>	<b>13 057</b>	<b>12 970</b>	<b>87</b>	<b>2 385</b>	<b>1 217</b>	<b>343</b>	<b>219</b>	<b>655</b>

<sup>1)</sup> Klassifikation der Wirtschaftszweige, Ausgabe 2008 (WZ 2008), Kurzbezeichnung. - <sup>2)</sup> Ohne Reisegewerbe.

**8. Gewerbeabmeldungen in Bayern 2017 nach Regierungsbezirken  
sowie nach Wirtschaftsabschnitten und ausgewählten Wirtschaftsabteilungen**

Nr. der Klassifikation <sup>1)</sup>	Wirtschaftszweig (H.v. = Herstellung von E.v. = Erbringung von)	Gewerbeabmeldungen insgesamt <sup>2)</sup>	davon							
			Aufgabe			Fortzug	Übergabe			
			insgesamt	vollständige Aufgabe	Umwandlung		insgesamt	Rechtsformwechsel	Gesellschafteraustritt	Erbfolge/Verkauf/Verpachtung
<b>Oberbayern</b>										
<b>A</b>	<b>Land- u. Forstwirtschaft, Fischerei .....</b>	<b>307</b>	<b>230</b>	<b>230</b>	<b>-</b>	<b>54</b>	<b>23</b>	<b>5</b>	<b>12</b>	<b>6</b>
<b>B</b>	<b>Bergbau u. Gewinnung v. Steinen u. Erden .....</b>	<b>28</b>	<b>22</b>	<b>22</b>	<b>-</b>	<b>2</b>	<b>4</b>	<b>2</b>	<b>-</b>	<b>2</b>
<b>C</b>	<b>Verarbeitendes Gewerbe .....</b>	<b>1 954</b>	<b>1 418</b>	<b>1 402</b>	<b>16</b>	<b>360</b>	<b>176</b>	<b>67</b>	<b>53</b>	<b>56</b>
10	dar. H.v. Nahrungs- u. Futtermitteln .....	212	164	164	-	18	30	13	6	11
11	Getränkeherstellung .....	15	9	9	-	3	3	1	2	-
13	H.v. Textilien .....	135	110	110	-	18	7	2	3	2
14	H.v. Bekleidung .....	166	132	132	-	34	-	-	-	-
16	H.v. Holz-, Flecht-, Korb- u. Korkwaren (ohne Möbel) .....	98	76	76	-	8	14	4	1	9
18	H.v. Druckerzeugnissen; Vervielfältigung v. bespielten Ton-, Bild- u. Datenträgern .....	143	105	105	-	29	9	4	1	4
25	H.v. Metallerzeugnissen .....	215	134	131	3	42	39	8	23	8
26	H.v. DV-Geräten, elektron. u. optischen Erzeugnissen .....	118	74	73	1	33	11	7	2	2
27	H.v. elektrischen Ausrüstungen .....	48	32	31	1	11	5	1	3	1
28	Maschinenbau .....	110	55	51	4	37	18	12	1	5
29	H.v. Kraftwagen u. Kraftwagenteilen .....	34	22	22	-	9	3	1	-	2
31	H.v. Möbeln .....	61	43	42	1	13	5	2	-	3
<b>D</b>	<b>Energieversorgung .....</b>	<b>219</b>	<b>142</b>	<b>140</b>	<b>2</b>	<b>25</b>	<b>52</b>	<b>8</b>	<b>5</b>	<b>39</b>
<b>E</b>	<b>Wasserversorgung; Abwasser- u. Abfallentsorgung u. Beseitigung v. Umweltverschmutzungen .....</b>	<b>35</b>	<b>22</b>	<b>22</b>	<b>-</b>	<b>9</b>	<b>4</b>	<b>-</b>	<b>1</b>	<b>3</b>
<b>F</b>	<b>Baugewerbe .....</b>	<b>5 554</b>	<b>4 058</b>	<b>4 046</b>	<b>12</b>	<b>673</b>	<b>823</b>	<b>116</b>	<b>659</b>	<b>48</b>
41	dav. Hochbau .....	183	132	129	3	31	20	9	9	2
42	Tiefbau .....	51	38	37	1	9	4	2	1	1
43	vorbereitende Baustellenarbeiten, Bauinstallation u. sonstiges Ausbaugewerbe .....	5 320	3 888	3 880	8	633	799	105	649	45
<b>G</b>	<b>Handel; Instandhaltung u. Reparatur v. Kfz .....</b>	<b>8 021</b>	<b>6 356</b>	<b>6 316</b>	<b>40</b>	<b>1 056</b>	<b>609</b>	<b>150</b>	<b>124</b>	<b>335</b>
45	dav. Handel mit Kfz; Instandhaltung u. Reparatur v. Kfz .....	1 091	883	874	9	150	58	20	17	21
46	Großhandel (ohne Handel mit Kfz) .....	2 016	1 561	1 549	12	360	95	40	23	32
47	Einzelhandel (ohne Handel mit Kfz) .....	4 914	3 912	3 893	19	546	456	90	84	282
<b>H</b>	<b>Verkehr u. Lagerei .....</b>	<b>1 384</b>	<b>1 138</b>	<b>1 128</b>	<b>10</b>	<b>174</b>	<b>72</b>	<b>28</b>	<b>13</b>	<b>31</b>
49	dar. Landverkehr u. Transport in Rohrfernleitungen .....	906	746	745	1	111	49	18	9	22
53	Post-, Kurier- u. Expressdienste .....	293	252	252	-	27	14	7	3	4
<b>I</b>	<b>Gastgewerbe .....</b>	<b>2 824</b>	<b>2 273</b>	<b>2 268</b>	<b>5</b>	<b>73</b>	<b>478</b>	<b>67</b>	<b>76</b>	<b>335</b>
55	dav. Beherbergung .....	318	212	210	2	13	93	16	10	67
56	Gastronomie .....	2 506	2 061	2 058	3	60	385	51	66	268
<b>J</b>	<b>Information u. Kommunikation .....</b>	<b>1 900</b>	<b>1 437</b>	<b>1 424</b>	<b>13</b>	<b>391</b>	<b>72</b>	<b>30</b>	<b>32</b>	<b>10</b>
58	dar. Verlagswesen .....	178	121	118	3	44	13	2	9	2
61	Telekommunikation .....	66	50	50	-	14	2	1	-	1
62	E. v. Dienstleistungen der Informationstechnologie .....	1 191	899	892	7	256	36	23	8	5
63	Informationsdienstleistungen .....	237	190	189	1	37	10	3	5	2
<b>K</b>	<b>E.v. Finanz- u. Versicherungsdienstleistungen .....</b>	<b>1 249</b>	<b>895</b>	<b>858</b>	<b>37</b>	<b>318</b>	<b>36</b>	<b>20</b>	<b>9</b>	<b>7</b>
66	dar. mit Finanz- u. Versicherungsdienstleistungen verbundene Tätigkeiten .....	1 033	763	753	10	243	27	16	7	4
<b>L</b>	<b>Grundstücks- u. Wohnungswesen .....</b>	<b>1 136</b>	<b>792</b>	<b>789</b>	<b>3</b>	<b>289</b>	<b>55</b>	<b>25</b>	<b>19</b>	<b>11</b>
<b>M</b>	<b>E.v. freiberuflichen, wissenschaftlichen u. technischen Dienstleistungen .....</b>	<b>4 130</b>	<b>3 238</b>	<b>3 222</b>	<b>16</b>	<b>793</b>	<b>99</b>	<b>49</b>	<b>42</b>	<b>8</b>
70	dar. Verwaltung u. Führung v. Unternehmen u. Betrieben; Unternehmensberatung .....	1 112	771	760	11	312	29	15	13	1
73	Werbung u. Marktforschung .....	1 011	892	891	1	109	10	4	5	1
<b>N</b>	<b>E.v. sonstigen wirtschaftlichen Dienstleistungen .....</b>	<b>5 465</b>	<b>4 563</b>	<b>4 551</b>	<b>12</b>	<b>736</b>	<b>166</b>	<b>63</b>	<b>69</b>	<b>34</b>
77	dar. Vermietung v. beweglichen Sachen .....	283	225	222	3	37	21	10	6	5
78	Vermittlung u. Überlassung v. Arbeitskräften .....	143	118	117	1	21	4	2	2	-
79	Reisebüros, -veranstalter u. E.v. sonstigen Reservierungsdienstleistungen .....	222	175	175	-	35	12	5	2	5
81	Gebäudebetreuung; Garten- u. Landschaftsbau .....	2 876	2 428	2 426	2	370	78	26	38	14
<b>P</b>	<b>Erziehung u. Unterricht .....</b>	<b>780</b>	<b>605</b>	<b>604</b>	<b>1</b>	<b>137</b>	<b>38</b>	<b>11</b>	<b>13</b>	<b>14</b>
<b>Q</b>	<b>Gesundheits- u. Sozialwesen .....</b>	<b>615</b>	<b>482</b>	<b>481</b>	<b>1</b>	<b>104</b>	<b>29</b>	<b>10</b>	<b>10</b>	<b>9</b>
<b>R</b>	<b>Kunst, Unterhaltung u. Erholung .....</b>	<b>760</b>	<b>576</b>	<b>575</b>	<b>1</b>	<b>115</b>	<b>69</b>	<b>12</b>	<b>34</b>	<b>23</b>
<b>O + S</b>	<b>Öffentliche Verwaltung, Verteidigung; Sozialversicherung; E.v. sonstigen Dienstleistungen .....</b>	<b>3 361</b>	<b>2 754</b>	<b>2 744</b>	<b>10</b>	<b>500</b>	<b>107</b>	<b>22</b>	<b>31</b>	<b>54</b>
<b>A - S</b>	<b>Insgesamt .....</b>	<b>39 722</b>	<b>31 001</b>	<b>30 822</b>	<b>179</b>	<b>5 809</b>	<b>2 912</b>	<b>685</b>	<b>1 202</b>	<b>1 025</b>

<sup>1)</sup> Klassifikation der Wirtschaftszweige, Ausgabe 2008 (WZ 2008), Kurzbezeichnung. - <sup>2)</sup> Ohne Reisegewerbe.

**Noch: 8. Gewerbeabmeldungen in Bayern 2017 nach Regierungsbezirken  
sowie nach Wirtschaftsabschnitten und ausgewählten Wirtschaftsabteilungen**

Nr. der Klassifikation <sup>1)</sup>	Wirtschaftszweig (H.v. = Herstellung von E.v. = Erbringung von)	Gewerbeabmeldungen insgesamt <sup>2)</sup>	davon							
			Aufgabe			Fortzug	Übergabe			
			insgesamt	vollständige Aufgabe	Umwandlung		insgesamt	Rechtsformwechsel	Gesellschafteraustritt	Erfolge/Verkauf/Verpachtung
<b>Niederbayern</b>										
<b>A</b>	<b>Land- u. Forstwirtschaft, Fischerei .....</b>	<b>334</b>	<b>102</b>	<b>101</b>	<b>1</b>	<b>12</b>	<b>220</b>	<b>1</b>	<b>216</b>	<b>3</b>
<b>B</b>	<b>Bergbau u. Gewinnung v. Steinen u. Erden .....</b>	<b>7</b>	<b>4</b>	<b>4</b>	<b>-</b>	<b>-</b>	<b>3</b>	<b>2</b>	<b>-</b>	<b>1</b>
<b>C</b>	<b>Verarbeitendes Gewerbe .....</b>	<b>602</b>	<b>444</b>	<b>439</b>	<b>5</b>	<b>82</b>	<b>76</b>	<b>31</b>	<b>8</b>	<b>37</b>
10	dar. H.v. Nahrungs- u. Futtermitteln .....	88	61	61	-	3	24	8	1	15
11	Getränkeherstellung .....	6	4	4	-	-	2	1	-	1
13	H.v. Textilien .....	49	41	41	-	5	3	1	-	2
14	H.v. Bekleidung .....	40	29	29	-	10	1	-	-	1
16	H.v. Holz-, Flecht-, Korb- u. Korkwaren (ohne Möbel) .....	42	32	32	-	4	6	4	-	2
18	H.v. Druckerzeugnissen; Vervielfältigung v. bespielten Ton-, Bild- u. Datenträgern .....	36	22	22	-	8	6	1	-	5
25	H.v. Metallerzeugnissen .....	82	56	56	-	15	11	4	2	5
26	H.v. DV-Geräten, elektron. u. optischen Erzeugnissen .....	11	6	6	-	2	3	1	1	1
27	H.v. elektrischen Ausrüstungen .....	19	16	15	1	3	-	-	-	-
28	Maschinenbau .....	20	12	12	-	3	5	4	-	1
29	H.v. Kraftwagen u. Kraftwagenteilen .....	6	3	2	1	2	1	-	1	-
31	H.v. Möbeln .....	19	12	12	-	4	3	3	-	-
<b>D</b>	<b>Energieversorgung .....</b>	<b>150</b>	<b>107</b>	<b>106</b>	<b>1</b>	<b>10</b>	<b>33</b>	<b>4</b>	<b>6</b>	<b>23</b>
<b>E</b>	<b>Wasserversorgung; Abwasser- u. Abfallentsorgung u. Beseitigung v. Umweltverschmutzungen .....</b>	<b>15</b>	<b>11</b>	<b>11</b>	<b>-</b>	<b>1</b>	<b>3</b>	<b>-</b>	<b>1</b>	<b>2</b>
<b>F</b>	<b>Baugewerbe .....</b>	<b>1 079</b>	<b>784</b>	<b>777</b>	<b>7</b>	<b>174</b>	<b>121</b>	<b>37</b>	<b>56</b>	<b>28</b>
41	dav. Hochbau .....	51	35	32	3	10	6	4	-	2
42	Tiefbau .....	28	16	16	-	7	5	3	2	-
43	vorbereitende Baustellenarbeiten, Bauintallation u. sonstiges Ausbaugewerbe .....	1 000	733	729	4	157	110	30	54	26
<b>G</b>	<b>Handel; Instandhaltung u. Reparatur v. Kfz .....</b>	<b>2 689</b>	<b>2 134</b>	<b>2 113</b>	<b>21</b>	<b>291</b>	<b>264</b>	<b>88</b>	<b>44</b>	<b>132</b>
45	dav. Handel mit Kfz; Instandhaltung u. Reparatur v. Kfz .....	440	336	334	2	58	46	20	6	20
46	Großhandel (ohne Handel mit Kfz) .....	455	345	341	4	68	42	15	14	13
47	Einzelhandel (ohne Handel mit Kfz) .....	1 794	1 453	1 438	15	165	176	53	24	99
<b>H</b>	<b>Verkehr u. Lagerei .....</b>	<b>276</b>	<b>215</b>	<b>211</b>	<b>4</b>	<b>39</b>	<b>22</b>	<b>11</b>	<b>2</b>	<b>9</b>
49	dar. Landverkehr u. Transport in Rohrfernleitungen .....	145	105	104	1	21	19	9	2	8
53	Post-, Kurier- u. Expressdienste .....	64	56	55	1	8	-	-	-	-
<b>I</b>	<b>Gastgewerbe .....</b>	<b>873</b>	<b>652</b>	<b>651</b>	<b>1</b>	<b>7</b>	<b>214</b>	<b>41</b>	<b>21</b>	<b>152</b>
55	dav. Beherbergung .....	194	137	137	-	2	55	11	4	40
56	Gastronomie .....	679	515	514	1	5	159	30	17	112
<b>J</b>	<b>Information u. Kommunikation .....</b>	<b>286</b>	<b>225</b>	<b>223</b>	<b>2</b>	<b>53</b>	<b>8</b>	<b>3</b>	<b>1</b>	<b>4</b>
58	dar. Verlagswesen .....	30	20	19	1	9	1	1	-	-
61	Telekommunikation .....	12	10	9	1	1	1	-	1	-
62	E. v. Dienstleistungen der Informationstechnologie .....	175	136	136	-	35	4	-	-	4
63	Informationsdienstleistungen .....	45	40	40	-	3	2	2	-	-
<b>K</b>	<b>E.v. Finanz- u. Versicherungsdienstleistungen .....</b>	<b>376</b>	<b>282</b>	<b>271</b>	<b>11</b>	<b>69</b>	<b>25</b>	<b>14</b>	<b>5</b>	<b>6</b>
66	dar. mit Finanz- u. Versicherungsdienstleistungen verbundene Tätigkeiten .....	340	255	251	4	63	22	12	4	6
<b>L</b>	<b>Grundstücks- u. Wohnungswesen .....</b>	<b>235</b>	<b>164</b>	<b>162</b>	<b>2</b>	<b>40</b>	<b>31</b>	<b>10</b>	<b>11</b>	<b>10</b>
<b>M</b>	<b>E.v. freiberuflichen, wissenschaftlichen u. technischen Dienstleistungen .....</b>	<b>691</b>	<b>505</b>	<b>503</b>	<b>2</b>	<b>151</b>	<b>35</b>	<b>20</b>	<b>8</b>	<b>7</b>
70	dar. Verwaltung u. Führung v. Unternehmen u. Betrieben; Unternehmensberatung .....	178	127	125	2	40	11	6	3	2
73	Werbung u. Marktforschung .....	174	132	132	-	35	7	5	-	2
<b>N</b>	<b>E.v. sonstigen wirtschaftlichen Dienstleistungen .....</b>	<b>938</b>	<b>744</b>	<b>740</b>	<b>4</b>	<b>131</b>	<b>63</b>	<b>20</b>	<b>24</b>	<b>19</b>
77	dar. Vermietung v. beweglichen Sachen .....	88	67	66	1	7	14	2	6	6
78	Vermittlung u. Überlassung v. Arbeitskräften .....	47	34	33	1	10	3	-	3	-
79	Reisebüros, -veranstalter u. E.v. sonstigen Reservierungsdienstleistungen .....	31	23	23	-	4	4	2	-	2
81	Gebäudebetreuung; Garten- u. Landschaftsbau .....	454	375	375	-	55	24	10	5	9
<b>P</b>	<b>Erziehung u. Unterricht .....</b>	<b>143</b>	<b>116</b>	<b>116</b>	<b>-</b>	<b>21</b>	<b>6</b>	<b>2</b>	<b>1</b>	<b>3</b>
<b>Q</b>	<b>Gesundheits- u. Sozialwesen .....</b>	<b>132</b>	<b>103</b>	<b>103</b>	<b>-</b>	<b>25</b>	<b>4</b>	<b>4</b>	<b>-</b>	<b>-</b>
<b>R</b>	<b>Kunst, Unterhaltung u. Erholung .....</b>	<b>201</b>	<b>142</b>	<b>142</b>	<b>-</b>	<b>28</b>	<b>31</b>	<b>10</b>	<b>8</b>	<b>13</b>
<b>O + S</b>	<b>Öffentliche Verwaltung, Verteidigung; Sozialversicherung; E.v. sonstigen Dienstleistungen .....</b>	<b>802</b>	<b>646</b>	<b>645</b>	<b>1</b>	<b>99</b>	<b>57</b>	<b>20</b>	<b>4</b>	<b>33</b>
<b>A - S</b>	<b>Insgesamt .....</b>	<b>9 829</b>	<b>7 380</b>	<b>7 318</b>	<b>62</b>	<b>1 233</b>	<b>1 216</b>	<b>318</b>	<b>416</b>	<b>482</b>

<sup>1)</sup> Klassifikation der Wirtschaftszweige, Ausgabe 2008 (WZ 2008), Kurzbezeichnung. - <sup>2)</sup> Ohne Reisegewerbe.



**Noch: 8. Gewerbeabmeldungen in Bayern 2017 nach Regierungsbezirken  
sowie nach Wirtschaftsabschnitten und ausgewählten Wirtschaftsabteilungen**

Nr. der Klassi- fikation <sup>1)</sup>	Wirtschaftszweig (H.v. = Herstellung von E.v. = Erbringung von)	Ge- werbe- abmel- dungen insge- samt <sup>2)</sup>	davon							
			Aufgabe			Fortzug	Übergabe			
			ins- gesamt	voll- ständige Aufgabe	Um- wand- lung		ins- gesamt	Rechts- form- wechsel	Gesell- schafter- austritt	Erbfolge/ Verkauf/ Verpach- tung
<b>Oberpfalz</b>										
<b>A</b>	<b>Land- u. Forstwirtschaft, Fischerei .....</b>	<b>90</b>	<b>53</b>	<b>52</b>	<b>1</b>	<b>13</b>	<b>24</b>	<b>5</b>	<b>17</b>	<b>2</b>
<b>B</b>	<b>Bergbau u. Gewinnung v. Steinen u. Erden .....</b>	<b>1</b>	<b>1</b>	<b>1</b>	<b>-</b>	<b>-</b>	<b>-</b>	<b>-</b>	<b>-</b>	<b>-</b>
<b>C</b>	<b>Verarbeitendes Gewerbe .....</b>	<b>457</b>	<b>333</b>	<b>326</b>	<b>7</b>	<b>71</b>	<b>53</b>	<b>10</b>	<b>14</b>	<b>29</b>
10	dar. H.v. Nahrungs- u. Futtermitteln .....	54	45	45	-	-	9	1	2	6
11	Getränkherstellung .....	5	3	3	-	-	2	-	-	2
13	H.v. Textilien .....	29	19	19	-	8	2	-	-	2
14	H.v. Bekleidung .....	34	30	30	-	1	3	-	1	2
16	H.v. Holz-, Flecht-, Korb- u. Korkwaren (ohne Möbel) .....	36	26	26	-	5	5	2	-	3
18	H.v. Druckerzeugnissen; Vervielfältigung v. bespielten Ton-, Bild- u. Datenträgern .....	25	16	16	-	6	3	-	-	3
25	H.v. Metallerzeugnissen .....	74	52	50	2	14	8	2	2	4
26	H.v. DV-Geräten, elektron. u. optischen Erzeugnissen .....	6	6	6	-	-	-	-	-	-
27	H.v. elektrischen Ausrüstungen .....	4	3	3	-	1	-	-	-	-
28	Maschinenbau .....	20	10	9	1	5	5	2	2	1
29	H.v. Kraftwagen u. Kraftwagenteilen .....	8	7	7	-	1	-	-	-	-
31	H.v. Möbeln .....	8	6	6	-	1	1	-	1	-
<b>D</b>	<b>Energieversorgung .....</b>	<b>86</b>	<b>51</b>	<b>51</b>	<b>-</b>	<b>7</b>	<b>28</b>	<b>6</b>	<b>6</b>	<b>16</b>
<b>E</b>	<b>Wasserversorgung; Abwasser- u. Abfallentsorgung u. Beseitigung v. Umweltverschmutzungen .....</b>	<b>14</b>	<b>6</b>	<b>6</b>	<b>-</b>	<b>1</b>	<b>7</b>	<b>-</b>	<b>6</b>	<b>1</b>
<b>F</b>	<b>Baugewerbe .....</b>	<b>874</b>	<b>686</b>	<b>684</b>	<b>2</b>	<b>100</b>	<b>88</b>	<b>23</b>	<b>49</b>	<b>16</b>
41	dav. Hochbau .....	42	28	27	1	7	7	5	1	1
42	Tiefbau .....	24	19	19	-	4	1	-	-	1
43	vorbereitende Baustellenarbeiten, Bauinstallation u. sonstiges Ausbaugewerbe .....	808	639	638	1	89	80	18	48	14
<b>G</b>	<b>Handel; Instandhaltung u. Reparatur v. Kfz .....</b>	<b>1 987</b>	<b>1 601</b>	<b>1 579</b>	<b>22</b>	<b>204</b>	<b>182</b>	<b>54</b>	<b>31</b>	<b>97</b>
45	dav. Handel mit Kfz; Instandhaltung u. Reparatur v. Kfz .....	272	221	217	4	36	15	1	5	9
46	Großhandel (ohne Handel mit Kfz) .....	402	319	313	6	53	30	17	4	9
47	Einzelhandel (ohne Handel mit Kfz) .....	1 313	1 061	1 049	12	115	137	36	22	79
<b>H</b>	<b>Verkehr u. Lagerei .....</b>	<b>194</b>	<b>149</b>	<b>148</b>	<b>1</b>	<b>25</b>	<b>20</b>	<b>3</b>	<b>4</b>	<b>13</b>
49	dar. Landverkehr u. Transport in Rohrfernleitungen .....	123	97	97	-	12	14	1	3	10
53	Post-, Kurier- u. Expressdienste .....	27	19	19	-	7	1	-	-	1
<b>I</b>	<b>Gastgewerbe .....</b>	<b>624</b>	<b>447</b>	<b>446</b>	<b>1</b>	<b>9</b>	<b>168</b>	<b>14</b>	<b>22</b>	<b>132</b>
55	dav. Beherbergung .....	80	61	61	-	2	17	4	2	11
56	Gastronomie .....	544	386	385	1	7	151	10	20	121
<b>J</b>	<b>Information u. Kommunikation .....</b>	<b>235</b>	<b>177</b>	<b>175</b>	<b>2</b>	<b>46</b>	<b>12</b>	<b>6</b>	<b>5</b>	<b>1</b>
58	dar. Verlagswesen .....	22	19	19	-	3	-	-	-	-
61	Telekommunikation .....	4	4	4	-	-	-	-	-	-
62	E. v. Dienstleistungen der Informationstechnologie .....	147	106	104	2	36	5	3	2	-
63	Informationsdienstleistungen .....	43	34	34	-	5	4	-	3	1
<b>K</b>	<b>E.v. Finanz- u. Versicherungsdienstleistungen .....</b>	<b>302</b>	<b>240</b>	<b>232</b>	<b>8</b>	<b>56</b>	<b>6</b>	<b>3</b>	<b>1</b>	<b>2</b>
66	dar. mit Finanz- u. Versicherungsdienstleistungen verbundene Tätigkeiten .....	274	216	211	5	53	5	2	1	2
<b>L</b>	<b>Grundstücks- u. Wohnungswesen .....</b>	<b>125</b>	<b>89</b>	<b>88</b>	<b>1</b>	<b>22</b>	<b>14</b>	<b>5</b>	<b>4</b>	<b>5</b>
<b>M</b>	<b>E.v. freiberuflichen, wissenschaftlichen u. technischen Dienstleistungen .....</b>	<b>573</b>	<b>429</b>	<b>425</b>	<b>4</b>	<b>121</b>	<b>23</b>	<b>9</b>	<b>10</b>	<b>4</b>
70	dar. Verwaltung u. Führung v. Unternehmen u. Betrieben; Unternehmensberatung .....	129	89	89	-	32	8	4	4	-
73	Werbung u. Marktforschung .....	174	132	131	1	33	9	3	4	2
<b>N</b>	<b>E.v. sonstigen wirtschaftlichen Dienstleistungen .....</b>	<b>731</b>	<b>562</b>	<b>557</b>	<b>5</b>	<b>128</b>	<b>41</b>	<b>13</b>	<b>15</b>	<b>13</b>
77	dar. Vermietung v. beweglichen Sachen .....	65	52	50	2	6	7	2	2	3
78	Vermittlung u. Überlassung v. Arbeitskräften .....	47	30	30	-	12	5	2	3	-
79	Reisebüros, -veranstalter u. E.v. sonstigen Reservierungsdienstleistungen .....	32	22	22	-	4	6	2	1	3
81	Gebäudebetreuung; Garten- u. Landschaftsbau .....	332	268	267	1	52	12	5	3	4
<b>P</b>	<b>Erziehung u. Unterricht .....</b>	<b>142</b>	<b>104</b>	<b>103</b>	<b>1</b>	<b>27</b>	<b>11</b>	<b>3</b>	<b>5</b>	<b>3</b>
<b>Q</b>	<b>Gesundheits- u. Sozialwesen .....</b>	<b>99</b>	<b>81</b>	<b>80</b>	<b>1</b>	<b>15</b>	<b>3</b>	<b>-</b>	<b>-</b>	<b>3</b>
<b>R</b>	<b>Kunst, Unterhaltung u. Erholung .....</b>	<b>192</b>	<b>142</b>	<b>141</b>	<b>1</b>	<b>23</b>	<b>27</b>	<b>3</b>	<b>11</b>	<b>13</b>
<b>O + S</b>	<b>Öffentliche Verwaltung, Verteidigung; Sozialversicherung; E.v. sonstigen Dienstleistungen .....</b>	<b>635</b>	<b>494</b>	<b>494</b>	<b>-</b>	<b>89</b>	<b>52</b>	<b>8</b>	<b>15</b>	<b>29</b>
<b>A - S</b>	<b>Insgesamt .....</b>	<b>7 361</b>	<b>5 645</b>	<b>5 588</b>	<b>57</b>	<b>957</b>	<b>759</b>	<b>165</b>	<b>215</b>	<b>379</b>

<sup>1)</sup> Klassifikation der Wirtschaftszweige, Ausgabe 2008 (WZ 2008), Kurzbezeichnung. - <sup>2)</sup> Ohne Reisegewerbe.

**Noch: 8. Gewerbeabmeldungen in Bayern 2017 nach Regierungsbezirken  
sowie nach Wirtschaftsabschnitten und ausgewählten Wirtschaftsabteilungen**

Nr. der Klassifikation <sup>1)</sup>	Wirtschaftszweig (H.v. = Herstellung von E.v. = Erbringung von)	Gewerbeabmeldungen insgesamt <sup>2)</sup>	davon							
			Aufgabe			Fortzug	Übergabe			
			insgesamt	vollständige Aufgabe	Umwandlung		insgesamt	Rechtsformwechsel	Gesellschafteraustritt	Erfolge/Verkauf/Verpachtung
<b>Oberfranken</b>										
<b>A</b>	<b>Land- u. Forstwirtschaft, Fischerei .....</b>	<b>80</b>	<b>64</b>	<b>63</b>	<b>1</b>	<b>10</b>	<b>6</b>	<b>1</b>	<b>2</b>	<b>3</b>
<b>B</b>	<b>Bergbau u. Gewinnung v. Steinen u. Erden .....</b>	<b>3</b>	<b>3</b>	<b>3</b>	-	-	-	-	-	-
<b>C</b>	<b>Verarbeitendes Gewerbe .....</b>	<b>490</b>	<b>372</b>	<b>365</b>	<b>7</b>	<b>47</b>	<b>71</b>	<b>28</b>	<b>10</b>	<b>33</b>
10	dar. H.v. Nahrungs- u. Futtermitteln .....	104	85	85	-	4	15	8	-	7
11	Getränkeherstellung .....	17	9	9	-	1	7	3	-	4
13	H.v. Textilien .....	29	26	26	-	1	2	-	1	1
14	H.v. Bekleidung .....	30	28	28	-	2	-	-	-	-
16	H.v. Holz-, Flecht-, Korb- u. Korkwaren (ohne Möbel) .....	34	27	27	-	2	5	1	-	4
18	H.v. Druckerzeugnissen; Vervielfältigung v. bespielten Ton-, Bild- u. Datenträgern .....	25	12	12	-	9	4	2	-	2
25	H.v. Metallerzeugnissen .....	42	34	34	-	4	4	3	-	1
26	H.v. DV-Geräten, elektron. u. optischen Erzeugnissen .....	15	11	10	1	4	-	-	-	-
27	H.v. elektrischen Ausrüstungen .....	4	3	3	-	1	-	-	-	-
28	Maschinenbau .....	24	12	12	-	4	8	4	-	4
29	H.v. Kraftwagen u. Kraftwagenteilen .....	4	3	3	-	1	-	-	-	-
31	H.v. Möbeln .....	19	14	11	3	1	4	1	-	3
<b>D</b>	<b>Energieversorgung .....</b>	<b>69</b>	<b>45</b>	<b>43</b>	<b>2</b>	<b>2</b>	<b>22</b>	<b>2</b>	<b>7</b>	<b>13</b>
<b>E</b>	<b>Wasserversorgung; Abwasser- u. Abfallentsorgung u. Beseitigung v. Umweltverschmutzungen .....</b>	<b>7</b>	<b>5</b>	<b>5</b>	-	<b>2</b>	-	-	-	-
<b>F</b>	<b>Baugewerbe .....</b>	<b>625</b>	<b>461</b>	<b>458</b>	<b>3</b>	<b>74</b>	<b>90</b>	<b>20</b>	<b>54</b>	<b>16</b>
41	dav. Hochbau .....	33	23	22	1	8	2	-	2	-
42	Tiefbau .....	6	5	5	-	1	-	-	-	-
43	vorbereitende Baustellenarbeiten, Bauintallation u. sonstiges Ausbaugewerbe .....	586	433	431	2	65	88	20	52	16
<b>G</b>	<b>Handel; Instandhaltung u. Reparatur v. Kfz .....</b>	<b>2 061</b>	<b>1 665</b>	<b>1 635</b>	<b>30</b>	<b>206</b>	<b>190</b>	<b>63</b>	<b>25</b>	<b>102</b>
45	dav. Handel mit Kfz; Instandhaltung u. Reparatur v. Kfz .....	269	212	202	10	38	19	9	1	9
46	Großhandel (ohne Handel mit Kfz) .....	415	317	310	7	58	40	11	3	26
47	Einzelhandel (ohne Handel mit Kfz) .....	1 377	1 136	1 123	13	110	131	43	21	67
<b>H</b>	<b>Verkehr u. Lagerei .....</b>	<b>161</b>	<b>120</b>	<b>118</b>	<b>2</b>	<b>30</b>	<b>11</b>	<b>3</b>	<b>1</b>	<b>7</b>
49	dar. Landverkehr u. Transport in Rohrfernleitungen .....	95	69	68	1	19	7	1	1	5
53	Post-, Kurier- u. Expressdienste .....	41	31	30	1	9	1	-	-	1
<b>I</b>	<b>Gastgewerbe .....</b>	<b>718</b>	<b>551</b>	<b>549</b>	<b>2</b>	<b>16</b>	<b>151</b>	<b>19</b>	<b>15</b>	<b>117</b>
55	dav. Beherbergung .....	110	70	70	-	2	38	7	3	28
56	Gastronomie .....	608	481	479	2	14	113	12	12	89
<b>J</b>	<b>Information u. Kommunikation .....</b>	<b>286</b>	<b>203</b>	<b>200</b>	<b>3</b>	<b>66</b>	<b>17</b>	<b>13</b>	<b>3</b>	<b>1</b>
58	dar. Verlagswesen .....	25	15	14	1	3	7	6	1	-
61	Telekommunikation .....	7	7	7	-	-	-	-	-	-
62	E. v. Dienstleistungen der Informationstechnologie .....	196	141	140	1	50	5	3	1	1
63	Informationsdienstleistungen .....	34	28	27	1	4	2	2	-	-
<b>K</b>	<b>E.v. Finanz- u. Versicherungsdienstleistungen .....</b>	<b>378</b>	<b>297</b>	<b>289</b>	<b>8</b>	<b>73</b>	<b>8</b>	<b>3</b>	<b>4</b>	<b>1</b>
66	dar. mit Finanz- u. Versicherungsdienstleistungen verbundene Tätigkeiten .....	330	259	254	5	63	8	3	4	1
<b>L</b>	<b>Grundstücks- u. Wohnungswesen .....</b>	<b>121</b>	<b>73</b>	<b>73</b>	-	<b>30</b>	<b>18</b>	<b>9</b>	<b>6</b>	<b>3</b>
<b>M</b>	<b>E.v. freiberuflichen, wissenschaftlichen u. technischen Dienstleistungen .....</b>	<b>674</b>	<b>528</b>	<b>519</b>	<b>9</b>	<b>124</b>	<b>22</b>	<b>10</b>	<b>8</b>	<b>4</b>
70	dar. Verwaltung u. Führung v. Unternehmen u. Betrieben; Unternehmensberatung .....	134	93	91	2	33	8	4	2	2
73	Werbung u. Marktforschung .....	234	200	197	3	27	7	2	4	1
<b>N</b>	<b>E.v. sonstigen wirtschaftlichen Dienstleistungen .....</b>	<b>678</b>	<b>563</b>	<b>561</b>	<b>2</b>	<b>95</b>	<b>20</b>	<b>8</b>	<b>9</b>	<b>3</b>
77	dar. Vermietung v. beweglichen Sachen .....	43	35	35	-	4	4	1	2	1
78	Vermittlung u. Überlassung v. Arbeitskräften .....	28	24	23	1	4	-	-	-	-
79	Reisebüros, -veranstalter u. E.v. sonstigen Reservierungsdienstleistungen .....	39	35	34	1	1	3	1	2	-
81	Gebäudebetreuung; Garten- u. Landschaftsbau .....	306	257	257	-	44	5	2	2	1
<b>P</b>	<b>Erziehung u. Unterricht .....</b>	<b>153</b>	<b>114</b>	<b>114</b>	-	<b>36</b>	<b>3</b>	<b>1</b>	-	<b>2</b>
<b>Q</b>	<b>Gesundheits- u. Sozialwesen .....</b>	<b>111</b>	<b>90</b>	<b>90</b>	-	<b>17</b>	<b>4</b>	<b>3</b>	<b>1</b>	-
<b>R</b>	<b>Kunst, Unterhaltung u. Erholung .....</b>	<b>218</b>	<b>174</b>	<b>171</b>	<b>3</b>	<b>26</b>	<b>18</b>	<b>4</b>	<b>4</b>	<b>10</b>
<b>O + S</b>	<b>Öffentliche Verwaltung, Verteidigung; Sozialversicherung; E.v. sonstigen Dienstleistungen .....</b>	<b>632</b>	<b>516</b>	<b>514</b>	<b>2</b>	<b>79</b>	<b>37</b>	<b>3</b>	<b>4</b>	<b>30</b>
<b>A - S</b>	<b>Insgesamt .....</b>	<b>7 465</b>	<b>5 844</b>	<b>5 770</b>	<b>74</b>	<b>933</b>	<b>688</b>	<b>190</b>	<b>153</b>	<b>345</b>

<sup>1)</sup> Klassifikation der Wirtschaftszweige, Ausgabe 2008 (WZ 2008), Kurzbezeichnung. - <sup>2)</sup> Ohne Reisegewerbe.

**Noch: 8. Gewerbeabmeldungen in Bayern 2017 nach Regierungsbezirken  
sowie nach Wirtschaftsabschnitten und ausgewählten Wirtschaftsabteilungen**

Nr. der Klassifikation <sup>1)</sup>	Wirtschaftszweig (H.v. = Herstellung von E.v. = Erbringung von)	Gewerbeabmeldungen insgesamt <sup>2)</sup>	davon							
			Aufgabe			Fortzug	Übergabe			
			insgesamt	vollständige Aufgabe	Umwandlung		insgesamt	Rechtsformwechsel	Gesellschafteraustritt	Erbfolge/Verkauf/Verpachtung
<b>Mittelfranken</b>										
<b>A</b>	<b>Land- u. Forstwirtschaft, Fischerei .....</b>	<b>87</b>	<b>70</b>	<b>69</b>	<b>1</b>	<b>9</b>	<b>8</b>	<b>4</b>	<b>-</b>	<b>4</b>
<b>B</b>	<b>Bergbau u. Gewinnung v. Steinen u. Erden .....</b>	<b>16</b>	<b>14</b>	<b>14</b>	<b>-</b>	<b>-</b>	<b>2</b>	<b>1</b>	<b>-</b>	<b>1</b>
<b>C</b>	<b>Verarbeitendes Gewerbe .....</b>	<b>701</b>	<b>506</b>	<b>498</b>	<b>8</b>	<b>108</b>	<b>87</b>	<b>25</b>	<b>14</b>	<b>48</b>
10	dar. H.v. Nahrungs- u. Futtermitteln .....	92	62	60	2	6	24	2	1	21
11	Getränkherstellung .....	9	5	5	-	1	3	1	1	1
13	H.v. Textilien .....	40	33	33	-	4	3	-	2	1
14	H.v. Bekleidung .....	40	35	35	-	5	-	-	-	-
16	H.v. Holz-, Flecht-, Korb- u. Korkwaren (ohne Möbel) .....	31	27	27	-	1	3	-	1	2
18	H.v. Druckerzeugnissen; Vervielfältigung v. bespielten Ton-, Bild- u. Datenträgern .....	65	43	42	1	18	4	3	-	1
25	H.v. Metallerzeugnissen .....	68	53	52	1	10	5	1	2	2
26	H.v. DV-Geräten, elektron. u. optischen Erzeugnissen .....	22	13	12	1	7	2	1	-	1
27	H.v. elektrischen Ausrüstungen .....	19	16	16	-	2	1	1	-	-
28	Maschinenbau .....	28	20	20	-	6	2	1	1	-
29	H.v. Kraftwagen u. Kraftwagenteilen .....	8	3	3	-	3	2	1	-	1
31	H.v. Möbeln .....	17	14	14	-	2	1	-	-	1
<b>D</b>	<b>Energieversorgung .....</b>	<b>83</b>	<b>46</b>	<b>45</b>	<b>1</b>	<b>3</b>	<b>34</b>	<b>3</b>	<b>4</b>	<b>27</b>
<b>E</b>	<b>Wasserversorgung; Abwasser- u. Abfallentsorgung u. Beseitigung v. Umweltverschmutzungen .....</b>	<b>21</b>	<b>15</b>	<b>15</b>	<b>-</b>	<b>6</b>	<b>-</b>	<b>-</b>	<b>-</b>	<b>-</b>
<b>F</b>	<b>Baugewerbe .....</b>	<b>1 831</b>	<b>1 491</b>	<b>1 484</b>	<b>7</b>	<b>203</b>	<b>137</b>	<b>27</b>	<b>81</b>	<b>29</b>
41	dav. Hochbau .....	150	117	116	1	16	17	-	16	1
42	Tiefbau .....	22	19	19	-	3	-	-	-	-
43	vorbereitende Baustellenarbeiten, Bauinstallation u. sonstiges Ausbaugewerbe .....	1 659	1 355	1 349	6	184	120	27	65	28
<b>G</b>	<b>Handel; Instandhaltung u. Reparatur v. Kfz .....</b>	<b>3 415</b>	<b>2 710</b>	<b>2 677</b>	<b>33</b>	<b>328</b>	<b>377</b>	<b>97</b>	<b>57</b>	<b>223</b>
45	dav. Handel mit Kfz; Instandhaltung u. Reparatur v. Kfz .....	438	342	337	5	53	43	16	7	20
46	Großhandel (ohne Handel mit Kfz) .....	740	582	571	11	96	62	20	15	27
47	Einzelhandel (ohne Handel mit Kfz) .....	2 237	1 786	1 769	17	179	272	61	35	176
<b>H</b>	<b>Verkehr u. Lagerei .....</b>	<b>536</b>	<b>424</b>	<b>419</b>	<b>5</b>	<b>57</b>	<b>55</b>	<b>8</b>	<b>9</b>	<b>38</b>
49	dar. Landverkehr u. Transport in Rohrfernleitungen .....	249	176	174	2	29	44	4	5	35
53	Post-, Kurier- u. Expressdienste .....	211	192	192	-	13	6	1	4	1
<b>I</b>	<b>Gastgewerbe .....</b>	<b>1 237</b>	<b>782</b>	<b>778</b>	<b>4</b>	<b>27</b>	<b>428</b>	<b>32</b>	<b>33</b>	<b>363</b>
55	dav. Beherbergung .....	82	53	50	3	3	26	1	6	19
56	Gastronomie .....	1 155	729	728	1	24	402	31	27	344
<b>J</b>	<b>Information u. Kommunikation .....</b>	<b>548</b>	<b>400</b>	<b>393</b>	<b>7</b>	<b>128</b>	<b>20</b>	<b>7</b>	<b>7</b>	<b>6</b>
58	dar. Verlagswesen .....	35	29	29	-	4	2	-	2	-
61	Telekommunikation .....	14	10	9	1	-	4	-	-	4
62	E. v. Dienstleistungen der Informationstechnologie .....	369	270	267	3	90	9	4	3	2
63	Informationsdienstleistungen .....	82	56	54	2	24	2	1	1	-
<b>K</b>	<b>E.v. Finanz- u. Versicherungsdienstleistungen .....</b>	<b>651</b>	<b>506</b>	<b>495</b>	<b>11</b>	<b>126</b>	<b>19</b>	<b>11</b>	<b>3</b>	<b>5</b>
66	dar. mit Finanz- u. Versicherungsdienstleistungen verbundene Tätigkeiten .....	504	386	382	4	108	10	6	2	2
<b>L</b>	<b>Grundstücks- u. Wohnungswesen .....</b>	<b>322</b>	<b>235</b>	<b>232</b>	<b>3</b>	<b>74</b>	<b>13</b>	<b>6</b>	<b>1</b>	<b>6</b>
<b>M</b>	<b>E.v. freiberuflichen, wissenschaftlichen u. technischen Dienstleistungen .....</b>	<b>1 116</b>	<b>875</b>	<b>856</b>	<b>19</b>	<b>206</b>	<b>35</b>	<b>13</b>	<b>10</b>	<b>12</b>
70	dar. Verwaltung u. Führung v. Unternehmen u. Betrieben; Unternehmensberatung .....	242	170	158	12	68	4	-	2	2
73	Werbung u. Marktforschung .....	416	352	351	1	49	15	4	6	5
<b>N</b>	<b>E.v. sonstigen wirtschaftlichen Dienstleistungen .....</b>	<b>1 667</b>	<b>1 385</b>	<b>1 372</b>	<b>13</b>	<b>209</b>	<b>73</b>	<b>15</b>	<b>29</b>	<b>29</b>
77	dar. Vermietung v. beweglichen Sachen .....	99	77	72	5	12	10	2	-	8
78	Vermittlung u. Überlassung v. Arbeitskräften .....	56	48	45	3	7	1	-	-	1
79	Reisebüros, -veranstalter u. E.v. sonstigen Reservierungsdienstleistungen .....	52	44	43	1	4	4	-	-	4
81	Gebäudebetreuung; Garten- u. Landschaftsbau .....	743	612	612	-	95	36	8	17	11
<b>P</b>	<b>Erziehung u. Unterricht .....</b>	<b>261</b>	<b>196</b>	<b>187</b>	<b>9</b>	<b>47</b>	<b>18</b>	<b>2</b>	<b>3</b>	<b>13</b>
<b>Q</b>	<b>Gesundheits- u. Sozialwesen .....</b>	<b>168</b>	<b>136</b>	<b>136</b>	<b>-</b>	<b>24</b>	<b>8</b>	<b>2</b>	<b>2</b>	<b>4</b>
<b>R</b>	<b>Kunst, Unterhaltung u. Erholung .....</b>	<b>316</b>	<b>227</b>	<b>225</b>	<b>2</b>	<b>41</b>	<b>48</b>	<b>14</b>	<b>19</b>	<b>15</b>
<b>O + S</b>	<b>Öffentliche Verwaltung, Verteidigung; Sozialversicherung; E.v. sonstigen Dienstleistungen .....</b>	<b>1 517</b>	<b>1 150</b>	<b>1 149</b>	<b>1</b>	<b>172</b>	<b>195</b>	<b>13</b>	<b>20</b>	<b>162</b>
<b>A - S</b>	<b>Insgesamt .....</b>	<b>14 493</b>	<b>11 168</b>	<b>11 044</b>	<b>124</b>	<b>1 768</b>	<b>1 557</b>	<b>280</b>	<b>292</b>	<b>985</b>

<sup>1)</sup> Klassifikation der Wirtschaftszweige, Ausgabe 2008 (WZ 2008), Kurzbezeichnung. - <sup>2)</sup> Ohne Reisegewerbe.

Noch: **8. Gewerbeabmeldungen in Bayern 2017 nach Regierungsbezirken**  
sowie nach Wirtschaftsabschnitten und ausgewählten Wirtschaftsabteilungen

Nr. der Klassifikation <sup>1)</sup>	Wirtschaftszweig (H.v. = Herstellung von E.v. = Erbringung von)	Gewerbeabmeldungen insgesamt <sup>2)</sup>	davon							
			Aufgabe			Fortzug	Übergabe			
			insgesamt	vollständige Aufgabe	Umwandlung		insgesamt	Rechtsformwechsel	Gesellschafteraustritt	Erfolge/Verkauf/Verpachtung
<b>Unterfranken</b>										
<b>A</b>	<b>Land- u. Forstwirtschaft, Fischerei .....</b>	<b>91</b>	<b>76</b>	<b>76</b>	<b>-</b>	<b>7</b>	<b>8</b>	<b>1</b>	<b>1</b>	<b>6</b>
<b>B</b>	<b>Bergbau u. Gewinnung v. Steinen u. Erden .....</b>	<b>5</b>	<b>2</b>	<b>2</b>	<b>-</b>	<b>1</b>	<b>2</b>	<b>1</b>	<b>-</b>	<b>1</b>
<b>C</b>	<b>Verarbeitendes Gewerbe .....</b>	<b>663</b>	<b>516</b>	<b>481</b>	<b>35</b>	<b>75</b>	<b>72</b>	<b>30</b>	<b>8</b>	<b>34</b>
10	dar. H.v. Nahrungs- u. Futtermitteln .....	143	119	91	28	8	16	6	2	8
11	Getränkeherstellung .....	13	12	12	-	1	-	-	-	-
13	H.v. Textilien .....	48	34	34	-	8	6	1	-	5
14	H.v. Bekleidung .....	32	27	27	-	3	2	-	-	2
16	H.v. Holz-, Flecht-, Korb- u. Korkwaren (ohne Möbel) .....	36	30	30	-	1	5	3	-	2
18	H.v. Druckerzeugnissen; Vervielfältigung v. bespielten Ton-, Bild- u. Datenträgern .....	39	27	27	-	9	3	1	1	1
25	H.v. Metallerzeugnissen .....	71	53	51	2	8	10	5	-	5
26	H.v. DV-Geräten, elektron. u. optischen Erzeugnissen .....	22	17	17	-	2	3	2	1	-
27	H.v. elektrischen Ausrüstungen .....	16	13	13	-	2	1	-	-	1
28	Maschinenbau .....	25	17	15	2	8	-	-	-	-
29	H.v. Kraftwagen u. Kraftwagenteilen .....	12	7	6	1	1	4	3	-	1
31	H.v. Möbeln .....	23	21	21	-	-	2	2	-	-
<b>D</b>	<b>Energieversorgung .....</b>	<b>83</b>	<b>59</b>	<b>59</b>	<b>-</b>	<b>4</b>	<b>20</b>	<b>1</b>	<b>5</b>	<b>14</b>
<b>E</b>	<b>Wasserversorgung; Abwasser- u. Abfallentsorgung u. Beseitigung v. Umweltverschmutzungen .....</b>	<b>20</b>	<b>14</b>	<b>12</b>	<b>2</b>	<b>2</b>	<b>4</b>	<b>3</b>	<b>1</b>	<b>-</b>
<b>F</b>	<b>Baugewerbe .....</b>	<b>851</b>	<b>665</b>	<b>662</b>	<b>3</b>	<b>125</b>	<b>61</b>	<b>25</b>	<b>22</b>	<b>14</b>
41	dav. Hochbau .....	34	23	22	1	11	-	-	-	-
42	Tiefbau .....	12	9	9	-	2	1	-	-	1
43	vorbereitende Baustellenarbeiten, Bauintallation u. sonstiges Ausbaugewerbe .....	805	633	631	2	112	60	25	22	13
<b>G</b>	<b>Handel; Instandhaltung u. Reparatur v. Kfz .....</b>	<b>2 534</b>	<b>2 065</b>	<b>2 040</b>	<b>25</b>	<b>290</b>	<b>179</b>	<b>70</b>	<b>31</b>	<b>78</b>
45	dav. Handel mit Kfz; Instandhaltung u. Reparatur v. Kfz .....	326	255	251	4	44	27	8	7	12
46	Großhandel (ohne Handel mit Kfz) .....	511	396	389	7	82	33	15	8	10
47	Einzelhandel (ohne Handel mit Kfz) .....	1 697	1 414	1 400	14	164	119	47	16	56
<b>H</b>	<b>Verkehr u. Lagerei .....</b>	<b>282</b>	<b>221</b>	<b>219</b>	<b>2</b>	<b>38</b>	<b>23</b>	<b>9</b>	<b>4</b>	<b>10</b>
49	dar. Landverkehr u. Transport in Rohrfernleitungen .....	140	106	105	1	16	18	7	4	7
53	Post-, Kurier- u. Expressdienste .....	77	64	64	-	10	3	-	-	3
<b>I</b>	<b>Gastgewerbe .....</b>	<b>790</b>	<b>642</b>	<b>639</b>	<b>3</b>	<b>13</b>	<b>135</b>	<b>23</b>	<b>19</b>	<b>93</b>
55	dav. Beherbergung .....	125	104	104	-	2	19	4	1	14
56	Gastronomie .....	665	538	535	3	11	116	19	18	79
<b>J</b>	<b>Information u. Kommunikation .....</b>	<b>379</b>	<b>283</b>	<b>281</b>	<b>2</b>	<b>76</b>	<b>20</b>	<b>8</b>	<b>10</b>	<b>2</b>
58	dar. Verlagswesen .....	41	29	29	-	9	3	2	1	-
61	Telekommunikation .....	12	9	9	-	2	1	1	-	-
62	E. v. Dienstleistungen der Informationstechnologie .....	271	200	198	2	55	16	5	9	2
63	Informationsdienstleistungen .....	29	22	22	-	7	-	-	-	-
<b>K</b>	<b>E.v. Finanz- u. Versicherungsdienstleistungen .....</b>	<b>476</b>	<b>335</b>	<b>322</b>	<b>13</b>	<b>127</b>	<b>14</b>	<b>9</b>	<b>3</b>	<b>2</b>
66	dar. mit Finanz- u. Versicherungsdienstleistungen verbundene Tätigkeiten .....	412	292	289	3	109	11	8	2	1
<b>L</b>	<b>Grundstücks- u. Wohnungswesen .....</b>	<b>180</b>	<b>118</b>	<b>116</b>	<b>2</b>	<b>44</b>	<b>18</b>	<b>3</b>	<b>12</b>	<b>3</b>
<b>M</b>	<b>E.v. freiberuflichen, wissenschaftlichen u. technischen Dienstleistungen .....</b>	<b>901</b>	<b>695</b>	<b>689</b>	<b>6</b>	<b>171</b>	<b>35</b>	<b>19</b>	<b>8</b>	<b>8</b>
70	dar. Verwaltung u. Führung v. Unternehmen u. Betrieben; Unternehmensberatung .....	202	157	156	1	38	7	5	2	-
73	Werbung u. Marktforschung .....	263	209	208	1	43	11	5	4	2
<b>N</b>	<b>E.v. sonstigen wirtschaftlichen Dienstleistungen .....</b>	<b>964</b>	<b>786</b>	<b>783</b>	<b>3</b>	<b>137</b>	<b>41</b>	<b>13</b>	<b>12</b>	<b>16</b>
77	dar. Vermietung v. beweglichen Sachen .....	97	83	83	-	6	8	3	3	2
78	Vermittlung u. Überlassung v. Arbeitskräften .....	48	38	38	-	7	3	1	-	2
79	Reisebüros, -veranstalter u. E.v. sonstigen Reservierungsdienstleistungen .....	56	43	43	-	8	5	-	1	4
81	Gebäudebetreuung; Garten- u. Landschaftsbau .....	412	340	339	1	61	11	6	1	4
<b>P</b>	<b>Erziehung u. Unterricht .....</b>	<b>176</b>	<b>134</b>	<b>134</b>	<b>-</b>	<b>33</b>	<b>9</b>	<b>-</b>	<b>2</b>	<b>7</b>
<b>Q</b>	<b>Gesundheits- u. Sozialwesen .....</b>	<b>151</b>	<b>115</b>	<b>114</b>	<b>1</b>	<b>27</b>	<b>9</b>	<b>5</b>	<b>1</b>	<b>3</b>
<b>R</b>	<b>Kunst, Unterhaltung u. Erholung .....</b>	<b>227</b>	<b>160</b>	<b>159</b>	<b>1</b>	<b>47</b>	<b>20</b>	<b>7</b>	<b>4</b>	<b>9</b>
<b>O + S</b>	<b>Öffentliche Verwaltung, Verteidigung; Sozialversicherung; E.v. sonstigen Dienstleistungen .....</b>	<b>918</b>	<b>766</b>	<b>764</b>	<b>2</b>	<b>119</b>	<b>33</b>	<b>7</b>	<b>4</b>	<b>22</b>
<b>A - S</b>	<b>Insgesamt .....</b>	<b>9 691</b>	<b>7 652</b>	<b>7 552</b>	<b>100</b>	<b>1 336</b>	<b>703</b>	<b>234</b>	<b>147</b>	<b>322</b>

<sup>1)</sup> Klassifikation der Wirtschaftszweige, Ausgabe 2008 (WZ 2008), Kurzbezeichnung. - <sup>2)</sup> Ohne Reisegewerbe.

**Noch: 8. Gewerbeabmeldungen in Bayern 2017 nach Regierungsbezirken  
sowie nach Wirtschaftsabschnitten und ausgewählten Wirtschaftsabteilungen**

Nr. der Klassifikation <sup>1)</sup>	Wirtschaftszweig (H.v. = Herstellung von E.v. = Erbringung von)	Ge- werbe- abmel- dungen insge- samt <sup>2)</sup>	davon							
			Aufgabe			Fortzug	Übergabe			
			ins- gesamt	voll- ständige Aufgabe	Um- wand- lung		ins- gesamt	Rechts- form- wechsel	Gesell- schafter- austritt	Erbfolge/ Verkauf/ Verpach- tung
<b>Schwaben</b>										
<b>A</b>	<b>Land- u. Forstwirtschaft, Fischerei .....</b>	<b>149</b>	<b>115</b>	<b>114</b>	<b>1</b>	<b>16</b>	<b>18</b>	<b>6</b>	<b>7</b>	<b>5</b>
<b>B</b>	<b>Bergbau u. Gewinnung v. Steinen u. Erden .....</b>	<b>7</b>	<b>6</b>	<b>6</b>	<b>-</b>	<b>1</b>	<b>-</b>	<b>-</b>	<b>-</b>	<b>-</b>
<b>C</b>	<b>Verarbeitendes Gewerbe .....</b>	<b>953</b>	<b>708</b>	<b>701</b>	<b>7</b>	<b>153</b>	<b>92</b>	<b>36</b>	<b>14</b>	<b>42</b>
10	dar. H.v. Nahrungs- u. Futtermitteln .....	128	90	89	1	8	30	9	3	18
11	Getränkherstellung .....	8	8	8	-	-	-	-	-	-
13	H.v. Textilien .....	73	63	62	1	7	3	2	1	-
14	H.v. Bekleidung .....	62	51	51	-	10	1	1	-	-
16	H.v. Holz-, Flecht-, Korb- u. Korkwaren (ohne Möbel) .....	43	32	32	-	7	4	2	1	1
18	H.v. Druckerzeugnissen; Vervielfältigung v. bespielten Ton-, Bild- u. Datenträgern .....	62	43	43	-	12	7	2	1	4
25	H.v. Metallerzeugnissen .....	113	71	69	2	23	19	8	4	7
26	H.v. DV-Geräten, elektron. u. optischen Erzeugnissen .....	28	16	16	-	10	2	1	1	-
27	H.v. elektrischen Ausrüstungen .....	25	22	22	-	2	1	-	-	1
28	Maschinenbau .....	52	42	42	-	5	5	2	-	3
29	H.v. Kraftwagen u. Kraftwagenteilen .....	13	12	12	-	1	-	-	-	-
31	H.v. Möbeln .....	35	21	21	-	8	6	1	2	3
<b>D</b>	<b>Energieversorgung .....</b>	<b>128</b>	<b>78</b>	<b>78</b>	<b>-</b>	<b>12</b>	<b>38</b>	<b>5</b>	<b>7</b>	<b>26</b>
<b>E</b>	<b>Wasserversorgung; Abwasser- u. Abfallentsorgung u. Beseitigung v. Umweltverschmutzungen .....</b>	<b>29</b>	<b>19</b>	<b>19</b>	<b>-</b>	<b>8</b>	<b>2</b>	<b>-</b>	<b>-</b>	<b>2</b>
<b>F</b>	<b>Baugewerbe .....</b>	<b>1 913</b>	<b>1 417</b>	<b>1 413</b>	<b>4</b>	<b>257</b>	<b>239</b>	<b>55</b>	<b>157</b>	<b>27</b>
41	dav. Hochbau .....	65	46	46	-	16	3	2	1	-
42	Tiefbau .....	34	26	25	1	6	2	1	-	1
43	vorbereitende Baustellenarbeiten, Bauinstallation u. sonstiges Ausbaugewerbe .....	1 814	1 345	1 342	3	235	234	52	156	26
<b>G</b>	<b>Handel; Instandhaltung u. Reparatur v. Kfz .....</b>	<b>3 904</b>	<b>3 167</b>	<b>3 132</b>	<b>35</b>	<b>431</b>	<b>306</b>	<b>103</b>	<b>48</b>	<b>155</b>
45	dav. Handel mit Kfz; Instandhaltung u. Reparatur v. Kfz .....	592	462	453	9	83	47	16	13	18
46	Großhandel (ohne Handel mit Kfz) .....	796	610	600	10	136	50	21	11	18
47	Einzelhandel (ohne Handel mit Kfz) .....	2 516	2 095	2 079	16	212	209	66	24	119
<b>H</b>	<b>Verkehr u. Lagerei .....</b>	<b>482</b>	<b>371</b>	<b>369</b>	<b>2</b>	<b>77</b>	<b>34</b>	<b>14</b>	<b>8</b>	<b>12</b>
49	dar. Landverkehr u. Transport in Rohrfernleitungen .....	321	245	245	-	50	26	11	5	10
53	Post-, Kurier- u. Expressdienste .....	83	72	72	-	5	6	3	2	1
<b>I</b>	<b>Gastgewerbe .....</b>	<b>1 237</b>	<b>983</b>	<b>978</b>	<b>5</b>	<b>25</b>	<b>229</b>	<b>31</b>	<b>24</b>	<b>174</b>
55	dav. Beherbergung .....	213	162	160	2	6	45	6	4	35
56	Gastronomie .....	1 024	821	818	3	19	184	25	20	139
<b>J</b>	<b>Information u. Kommunikation .....</b>	<b>547</b>	<b>407</b>	<b>405</b>	<b>2</b>	<b>116</b>	<b>24</b>	<b>16</b>	<b>5</b>	<b>3</b>
58	dar. Verlagswesen .....	60	41	41	-	16	3	1	1	1
61	Telekommunikation .....	27	24	24	-	2	1	1	-	-
62	E. v. Dienstleistungen der Informationstechnologie .....	359	266	264	2	82	11	7	2	2
63	Informationsdienstleistungen .....	64	49	49	-	11	4	3	1	-
<b>K</b>	<b>E.v. Finanz- u. Versicherungsdienstleistungen .....</b>	<b>558</b>	<b>395</b>	<b>385</b>	<b>10</b>	<b>147</b>	<b>16</b>	<b>11</b>	<b>3</b>	<b>2</b>
66	dar. mit Finanz- u. Versicherungsdienstleistungen verbundene Tätigkeiten .....	474	344	341	3	117	13	9	2	2
<b>L</b>	<b>Grundstücks- u. Wohnungswesen .....</b>	<b>358</b>	<b>238</b>	<b>225</b>	<b>13</b>	<b>99</b>	<b>21</b>	<b>12</b>	<b>3</b>	<b>6</b>
<b>M</b>	<b>E.v. freiberuflichen, wissenschaftlichen u. technischen Dienstleistungen .....</b>	<b>1 282</b>	<b>992</b>	<b>980</b>	<b>12</b>	<b>248</b>	<b>42</b>	<b>20</b>	<b>12</b>	<b>10</b>
70	dar. Verwaltung u. Führung v. Unternehmen u. Betrieben; Unternehmensberatung .....	308	237	233	4	62	9	5	1	3
73	Werbung u. Marktforschung .....	358	300	299	1	50	8	3	4	1
<b>N</b>	<b>E.v. sonstigen wirtschaftlichen Dienstleistungen .....</b>	<b>1 422</b>	<b>1 168</b>	<b>1 163</b>	<b>5</b>	<b>198</b>	<b>56</b>	<b>21</b>	<b>21</b>	<b>14</b>
77	dar. Vermietung v. beweglichen Sachen .....	118	105	104	1	10	3	2	-	1
78	Vermittlung u. Überlassung v. Arbeitskräften .....	45	27	26	1	12	6	3	2	1
79	Reisebüros, -veranstalter u. E.v. sonstigen Reservierungsdienstleistungen .....	82	60	60	-	21	1	1	-	-
81	Gebäudebetreuung; Garten- u. Landschaftsbau .....	622	506	504	2	85	31	8	14	9
<b>P</b>	<b>Erziehung u. Unterricht .....</b>	<b>267</b>	<b>202</b>	<b>201</b>	<b>1</b>	<b>52</b>	<b>13</b>	<b>5</b>	<b>5</b>	<b>3</b>
<b>Q</b>	<b>Gesundheits- u. Sozialwesen .....</b>	<b>224</b>	<b>190</b>	<b>189</b>	<b>1</b>	<b>28</b>	<b>6</b>	<b>3</b>	<b>2</b>	<b>1</b>
<b>R</b>	<b>Kunst, Unterhaltung u. Erholung .....</b>	<b>354</b>	<b>267</b>	<b>265</b>	<b>2</b>	<b>49</b>	<b>38</b>	<b>5</b>	<b>13</b>	<b>20</b>
<b>O + S</b>	<b>Öffentliche Verwaltung, Verteidigung; Sozialversicherung; E.v. sonstigen Dienstleistungen .....</b>	<b>1 398</b>	<b>1 134</b>	<b>1 134</b>	<b>-</b>	<b>196</b>	<b>68</b>	<b>25</b>	<b>18</b>	<b>25</b>
<b>A - S</b>	<b>Insgesamt .....</b>	<b>15 212</b>	<b>11 857</b>	<b>11 757</b>	<b>100</b>	<b>2 113</b>	<b>1 242</b>	<b>368</b>	<b>347</b>	<b>527</b>

<sup>1)</sup> Klassifikation der Wirtschaftszweige, Ausgabe 2008 (WZ 2008), Kurzbezeichnung. - <sup>2)</sup> Ohne Reisegewerbe.

## 9. Gewerbeanmeldungen in Bayern 2017 nach

Schl.-Nr.	Gebiet	Gewerbeanmeldungen insgesamt <sup>1)</sup>	davon						
			Land- und Forstwirtschaft, Fischerei	Bergbau und Gewinnung von Steinen und Erden	Verarbeitendes Gewerbe	Energieversorgung	Wasser- und Abwasser- und Abfallentsorgung und Beseitigung von Umweltverschmutzungen	Bau-gewerbe	Handel; Instandhaltung und Reparatur von Kfz
			A	B	C	D	E	F	G
<b>Zusammenstellung nach Regierungsbezirken</b>									
1	Oberbayern .....	46 320	345	23	2 116	531	46	5 764	8 804
2	Niederbayern .....	10 523	137	6	711	222	24	1 066	2 703
3	Oberpfalz .....	8 359	120	4	599	188	13	818	2 051
4	Oberfranken .....	7 561	88	3	488	203	8	662	1 880
5	Mittelfranken .....	15 441	99	12	738	229	20	1 787	3 263
6	Unterfranken .....	10 324	100	3	681	184	27	914	2 378
7	Schwaben .....	16 659	180	15	943	263	42	1 927	3 826
	<b>Bayern .....</b>	<b>115 187</b>	<b>1 069</b>	<b>66</b>	<b>6 276</b>	<b>1 820</b>	<b>180</b>	<b>12 938</b>	<b>24 905</b>
	Kreisfreie Städte .....	33 511	33	4	1 145	168	44	3 855	6 775
	dar. Großstädte <sup>2)</sup> .....	25 423	19	-	826	102	31	3 227	4 771
	Landkreise .....	81 676	1 036	62	5 131	1 652	136	9 083	18 130
<b>Regierungsbezirk Oberbayern</b>									
<b>Kreisfreie Städte</b>									
161	Ingolstadt .....	1 102	1	-	46	14	-	117	272
162	München .....	12 374	10	-	333	31	9	1 775	1 961
163	Rosenheim .....	877	5	2	24	4	1	111	188
	<b>Zusammen</b>	<b>14 353</b>	<b>16</b>	<b>2</b>	<b>403</b>	<b>49</b>	<b>10</b>	<b>2 003</b>	<b>2 421</b>
<b>Landkreise</b>									
171	Altötting .....	861	9	-	46	17	-	96	193
172	Berchtesgadener Land .....	995	8	-	67	14	-	70	262
173	Bad Tölz-Wolfratshausen .....	1 384	13	1	103	24	-	139	263
174	Dachau .....	1 601	19	1	69	26	3	225	294
175	Ebersberg .....	1 548	17	1	74	30	2	224	254
176	Eichstätt .....	857	11	10	54	16	-	104	218
177	Erding .....	1 318	19	-	64	17	-	163	280
178	Freising .....	1 748	14	1	84	31	1	236	370
179	Fürstenfeldbruck .....	2 198	6	1	91	17	1	317	438
180	Garmisch-Partenkirchen .....	934	8	-	52	7	1	69	177
181	Landsberg am Lech .....	1 278	25	-	76	17	4	115	302
182	Miesbach .....	1 249	16	-	63	14	4	127	227
183	Mühldorf a.Inn .....	1 103	18	2	64	23	1	168	231
184	München .....	5 290	10	1	202	57	6	611	939
185	Neuburg-Schrobenhausen .....	848	12	-	57	18	3	148	188
186	Pfaffenhofen a.d.Ilm .....	1 230	10	-	71	29	1	210	234
187	Rosenheim .....	2 924	48	2	200	38	2	344	571
188	Starnberg .....	1 658	8	1	69	19	2	123	291
189	Traunstein .....	1 646	38	-	111	43	4	126	371
190	Weilheim-Schongau .....	1 297	20	-	96	25	1	146	280
	<b>Zusammen</b>	<b>31 967</b>	<b>329</b>	<b>21</b>	<b>1 713</b>	<b>482</b>	<b>36</b>	<b>3 761</b>	<b>6 383</b>
1	<b>Oberbayern .....</b>	<b>46 320</b>	<b>345</b>	<b>23</b>	<b>2 116</b>	<b>531</b>	<b>46</b>	<b>5 764</b>	<b>8 804</b>

<sup>1)</sup> Ohne Reisegewerbe. -<sup>2)</sup> München, Nürnberg, Augsburg, Regensburg, Ingolstadt, Würzburg, Fürth, Erlangen.

## Wirtschaftsabschnitten und Kreisen

noch: davon											Schl.- Nr.
Verkehr und Lagerei	Gast- gewerbe	Informa- tion und Kommuni- kation	Erbringung von Finanz- und Versiche- rungs- dienst- leistungen	Grund- stücks- und Wohnungs- wesen	Erbringung von frei- beruflichen, wissen- schaftlichen und technischen Dienst- leistungen	Erbringung von sonstigen wirtschaft- lichen Dienst- leistungen	Erziehung und Unterricht	Gesund- heits- und Sozial- wesen	Kunst, Unter- haltung und Erholung	Öffentliche Verwaltung, Verteidigung; Sozialver- sicherung; Erbringung von sonstigen Dienst- leistungen	
H	I	J	K	L	M	N	P	Q	R	O + S	

## Zusammenstellung nach Regierungsbezirken

1 513	2 590	2 658	1 552	1 507	5 885	5 984	1 209	762	1 063	3 968	1
237	836	343	368	286	936	1 153	182	193	234	886	2
194	613	304	291	225	810	885	208	127	252	657	3
167	650	316	319	165	748	684	163	104	213	700	4
511	1 181	645	563	389	1 408	1 840	390	204	420	1 742	5
240	754	449	460	230	1 077	1 043	279	182	318	1 005	6
500	1 220	724	528	452	1 533	1 658	411	289	462	1 686	7
<b>3 362</b>	<b>7 844</b>	<b>5 439</b>	<b>4 081</b>	<b>3 254</b>	<b>12 397</b>	<b>13 247</b>	<b>2 842</b>	<b>1 861</b>	<b>2 962</b>	<b>10 644</b>	
1 234	2 407	1 961	1 084	904	4 439	4 437	886	381	821	2 933	
1 046	1 668	1 562	756	689	3 518	3 581	691	255	602	2 079	
2 128	5 437	3 478	2 997	2 350	7 958	8 810	1 956	1 480	2 141	7 711	

## Regierungsbezirk Oberbayern

16	100	49	37	30	114	137	28	9	31	101	161
520	544	903	275	317	2 235	1 868	358	120	216	899	162
17	68	43	36	32	115	114	17	11	24	65	163
<b>553</b>	<b>712</b>	<b>995</b>	<b>348</b>	<b>379</b>	<b>2 464</b>	<b>2 119</b>	<b>403</b>	<b>140</b>	<b>271</b>	<b>1 065</b>	
11	61	41	27	18	83	83	25	25	31	95	171
26	77	43	25	21	95	118	33	14	21	101	172
31	78	59	51	39	148	170	42	33	23	167	173
80	87	95	33	56	135	231	35	22	45	145	174
34	81	97	71	60	169	195	44	30	36	129	175
10	64	35	27	19	93	72	21	11	22	70	176
76	70	74	43	39	110	142	33	17	28	143	177
111	103	86	50	24	167	204	53	33	55	125	178
86	108	141	63	46	184	335	56	42	58	208	179
27	111	27	31	34	81	106	21	24	30	128	180
24	59	70	28	33	157	166	33	38	19	112	181
32	103	52	39	54	149	166	45	20	26	112	182
28	57	31	30	31	95	122	26	20	41	115	183
189	209	367	367	383	733	584	94	67	114	357	184
24	61	22	28	19	51	69	22	22	27	77	185
22	93	59	39	22	134	135	21	29	29	92	186
56	166	147	87	60	304	377	85	75	71	291	187
34	84	116	65	112	250	242	39	35	28	140	188
32	127	45	58	32	155	200	43	46	47	168	189
27	79	56	42	26	128	148	35	19	41	128	190
<b>960</b>	<b>1 878</b>	<b>1 663</b>	<b>1 204</b>	<b>1 128</b>	<b>3 421</b>	<b>3 865</b>	<b>806</b>	<b>622</b>	<b>792</b>	<b>2 903</b>	
<b>1 513</b>	<b>2 590</b>	<b>2 658</b>	<b>1 552</b>	<b>1 507</b>	<b>5 885</b>	<b>5 984</b>	<b>1 209</b>	<b>762</b>	<b>1 063</b>	<b>3 968</b>	<b>1</b>

## Noch: 9. Gewerbeanmeldungen in Bayern 2017 nach

Schl.-Nr.	Gebiet	Gewerbeanmeldungen insgesamt <sup>1)</sup>	davon						
			Land- und Forstwirtschaft, Fischerei	Bergbau und Gewinnung von Steinen und Erden	Verarbeitendes Gewerbe	Energieversorgung	Wasserversorgung; Abwasser- und Abfallentsorgung und Beseitigung von Umweltverschmutzungen	Bau-gewerbe	Handel; Instandhaltung und Reparatur von Kfz
			A	B	C	D	E	F	G

## Regierungsbezirk Niederbayern

## Kreisfreie Städte

261	Landshut .....	585	-	-	14	15	-	68	152
262	Passau .....	604	1	-	13	7	-	42	178
263	Straubing .....	409	-	-	33	1	2	21	109
	<b>Zusammen</b>	<b>1 598</b>	<b>1</b>	<b>-</b>	<b>60</b>	<b>23</b>	<b>2</b>	<b>131</b>	<b>439</b>

## Landkreise

271	Deggendorf .....	1 103	16	1	72	21	2	115	302
272	Freyung-Grafenau .....	556	8	1	41	11	2	46	162
273	Kelheim .....	1 015	6	-	56	24	-	129	235
274	Landshut .....	1 330	26	1	95	30	2	207	316
275	Passau .....	1 843	31	1	126	41	8	147	488
276	Regen .....	548	14	1	57	6	2	49	131
277	Rottal-Inn .....	1 091	16	-	87	30	4	106	238
278	Straubing-Bogen .....	703	11	-	53	18	-	69	186
279	Dingolfing-Landau .....	736	8	1	64	18	2	67	206
	<b>Zusammen</b>	<b>8 925</b>	<b>136</b>	<b>6</b>	<b>651</b>	<b>199</b>	<b>22</b>	<b>935</b>	<b>2 264</b>
<b>2</b>	<b>Niederbayern .....</b>	<b>10 523</b>	<b>137</b>	<b>6</b>	<b>711</b>	<b>222</b>	<b>24</b>	<b>1 066</b>	<b>2 703</b>

## Regierungsbezirk Oberpfalz

## Kreisfreie Städte

361	Amberg .....	348	-	-	22	3	1	25	92
362	Regensburg .....	1 329	1	-	77	10	2	114	310
363	Weiden i.d.OPf. ....	293	-	-	21	-	-	9	89
	<b>Zusammen</b>	<b>1 970</b>	<b>1</b>	<b>-</b>	<b>120</b>	<b>13</b>	<b>3</b>	<b>148</b>	<b>491</b>

## Landkreise

371	Amberg-Weizsach .....	735	19	2	42	16	1	74	185
372	Cham .....	932	25	-	89	32	-	117	220
373	Neumarkt i.d.OPf. ....	1 037	10	-	76	25	1	112	256
374	Neustadt a.d.Waldnaab .....	608	8	-	54	15	-	46	163
375	Regensburg .....	1 460	33	-	103	26	3	146	335
376	Schwandorf .....	1 132	14	2	74	42	5	137	272
377	Tirschenreuth .....	485	10	-	41	19	-	38	129
	<b>Zusammen</b>	<b>6 389</b>	<b>119</b>	<b>4</b>	<b>479</b>	<b>175</b>	<b>10</b>	<b>670</b>	<b>1 560</b>
<b>3</b>	<b>Oberpfalz .....</b>	<b>8 359</b>	<b>120</b>	<b>4</b>	<b>599</b>	<b>188</b>	<b>13</b>	<b>818</b>	<b>2 051</b>

<sup>1)</sup> Ohne Reisegewerbe.



## Wirtschaftsabschnitten und Kreisen

noch: davon											Schl.- Nr.
Verkehr und Lagerei	Gast- gewerbe	Infor- mation und Kommuni- kation	Erbringung von Finanz- und Versiche- rungs- dienst- leistungen	Grund- stücks- und Woh- nungs- wesen	Erbringung von frei- beruflichen, wissen- schaftlichen und technischen Dienst- leistungen	Erbringung von sonstigen wirtschaft- lichen Dienst- leistungen	Erziehung und Unterricht	Gesund- heits- und Sozial- wesen	Kunst, Unter- haltung und Erholung	Öffentliche Verwaltung, Verteidigung; Sozialver- sicherung; Erbringung von sonstigen Dienst- leistungen	
H	I	J	K	L	M	N	P	Q	R	O + S	
<b>Regierungsbezirk Niederbayern</b>											
15	57	13	18	17	93	68	8	2	4	41	261
15	58	35	24	20	59	72	10	9	24	37	262
12	41	19	11	19	41	45	12	4	9	30	263
<b>42</b>	<b>156</b>	<b>67</b>	<b>53</b>	<b>56</b>	<b>193</b>	<b>185</b>	<b>30</b>	<b>15</b>	<b>37</b>	<b>108</b>	
26	86	33	30	29	115	112	13	12	12	106	271
6	57	18	16	11	32	71	8	6	13	47	272
17	102	28	27	28	83	129	18	16	20	97	273
32	65	47	42	33	106	141	23	29	26	109	274
34	141	52	84	54	164	188	29	47	58	150	275
14	73	10	17	12	44	62	7	8	9	32	276
30	68	34	42	30	84	125	20	29	30	118	277
14	36	31	32	14	62	68	22	18	18	51	278
22	52	23	25	19	53	72	12	13	11	68	279
<b>195</b>	<b>680</b>	<b>276</b>	<b>315</b>	<b>230</b>	<b>743</b>	<b>968</b>	<b>152</b>	<b>178</b>	<b>197</b>	<b>778</b>	
<b>237</b>	<b>836</b>	<b>343</b>	<b>368</b>	<b>286</b>	<b>936</b>	<b>1 153</b>	<b>182</b>	<b>193</b>	<b>234</b>	<b>886</b>	<b>2</b>
<b>Regierungsbezirk Oberpfalz</b>											
5	20	18	11	4	35	37	12	7	10	46	361
43	109	64	47	59	140	156	35	22	44	96	362
5	30	19	7	9	26	33	4	6	10	25	363
<b>53</b>	<b>159</b>	<b>101</b>	<b>65</b>	<b>72</b>	<b>201</b>	<b>226</b>	<b>51</b>	<b>35</b>	<b>64</b>	<b>167</b>	
15	57	24	36	18	69	71	16	9	28	53	371
11	71	22	23	18	93	94	14	14	25	64	372
23	66	44	42	25	88	106	29	12	22	100	373
8	59	10	32	13	58	63	18	8	12	41	374
46	69	52	46	42	166	183	42	17	39	112	375
26	82	33	34	28	92	100	22	26	56	87	376
12	50	18	13	9	43	42	16	6	6	33	377
<b>141</b>	<b>454</b>	<b>203</b>	<b>226</b>	<b>153</b>	<b>609</b>	<b>659</b>	<b>157</b>	<b>92</b>	<b>188</b>	<b>490</b>	
<b>194</b>	<b>613</b>	<b>304</b>	<b>291</b>	<b>225</b>	<b>810</b>	<b>885</b>	<b>208</b>	<b>127</b>	<b>252</b>	<b>657</b>	<b>3</b>

## Noch: 9. Gewerbeanmeldungen in Bayern 2017 nach

Schl.-Nr.	Gebiet	Gewerbeanmeldungen insgesamt <sup>1)</sup>	davon						
			Land- und Forstwirtschaft, Fischerei	Bergbau und Gewinnung von Steinen und Erden	Verarbeitendes Gewerbe	Energieversorgung	Wasserversorgung; Abwasser- und Abfallentsorgung und Beseitigung von Umweltverschmutzungen	Bau-gewerbe	Handel; Instandhaltung und Reparatur von Kfz
			A	B	C	D	E	F	G
<b>Regierungsbezirk Oberfranken</b>									
<b>Kreisfreie Städte</b>									
461	Bamberg .....	663	-	-	31	2	-	28	174
462	Bayreuth .....	603	1	1	14	12	1	28	140
463	Coburg .....	283	-	-	6	-	-	15	84
464	Hof .....	290	1	-	12	1	-	17	97
	<b>Zusammen</b>	<b>1 839</b>	<b>2</b>	<b>1</b>	<b>63</b>	<b>15</b>	<b>1</b>	<b>88</b>	<b>495</b>
<b>Landkreise</b>									
471	Bamberg .....	1 105	18	-	93	26	1	125	266
472	Bayreuth .....	736	9	-	38	20	1	102	164
473	Coburg .....	543	9	1	46	19	-	48	144
474	Forchheim .....	896	7	1	50	61	3	63	196
475	Hof .....	611	12	-	45	9	1	63	154
476	Kronach .....	363	11	-	36	8	-	23	89
477	Kulmbach .....	485	2	-	35	18	1	38	120
478	Lichtenfels .....	480	10	-	38	20	-	47	120
479	Wunsiedel i. Fichtelgebirge .....	503	8	-	44	7	-	65	132
	<b>Zusammen</b>	<b>5 722</b>	<b>86</b>	<b>2</b>	<b>425</b>	<b>188</b>	<b>7</b>	<b>574</b>	<b>1 385</b>
4	<b>Oberfranken .....</b>	<b>7 561</b>	<b>88</b>	<b>3</b>	<b>488</b>	<b>203</b>	<b>8</b>	<b>662</b>	<b>1 880</b>
<b>Regierungsbezirk Mittelfranken</b>									
<b>Kreisfreie Städte</b>									
561	Ansbach .....	335	2	-	14	1	-	29	82
562	Erlangen .....	810	1	-	38	6	-	40	145
563	Fürth .....	1 285	3	-	42	5	1	209	261
564	Nürnberg .....	4 715	2	-	149	22	13	492	1 008
565	Schwabach .....	390	-	-	21	4	-	61	57
	<b>Zusammen</b>	<b>7 535</b>	<b>8</b>	<b>-</b>	<b>264</b>	<b>38</b>	<b>14</b>	<b>831</b>	<b>1 553</b>
<b>Landkreise</b>									
571	Ansbach .....	1 532	26	1	98	55	3	197	324
572	Erlangen-Höchstadt .....	1 030	5	-	44	31	-	61	223
573	Fürth .....	1 099	6	-	49	9	1	185	236
574	Nürnberger Land .....	1 459	14	-	65	20	2	182	281
575	Neustadt a.d. Aisch-Bad Windsheim .....	818	15	-	64	25	-	87	173
576	Roth .....	1 192	6	-	86	23	-	191	290
577	Weißenburg-Gunzenhausen .....	776	19	11	68	28	-	53	183
	<b>Zusammen</b>	<b>7 906</b>	<b>91</b>	<b>12</b>	<b>474</b>	<b>191</b>	<b>6</b>	<b>956</b>	<b>1 710</b>
5	<b>Mittelfranken .....</b>	<b>15 441</b>	<b>99</b>	<b>12</b>	<b>738</b>	<b>229</b>	<b>20</b>	<b>1 787</b>	<b>3 263</b>

<sup>1)</sup> Ohne Reisegewerbe.

## Wirtschaftsabschnitten und Kreisen

noch: davon											Schl.- Nr.
Verkehr und Lagerei	Gast- gewerbe	Infor- mation und Kommuni- kation	Erbringung von Finanz- und Versiche- rungs- dienst- leistungen	Grund- stücks- und Woh- nungs- wesen	Erbringung von frei- beruflichen, wissen- schaftlichen und technischen Dienst- leistungen	Erbringung von sonstigen wirtschaft- lichen Dienst- leistungen	Erziehung und Unterricht	Gesund- heits- und Sozial- wesen	Kunst, Unter- haltung und Erholung	Öffentliche Verwaltung, Verteidigung; Sozialver- sicherung; Erbringung von sonstigen Dienst- leistungen	
H	I	J	K	L	M	N	P	Q	R	O + S	

## Regierungsbezirk Oberfranken

8	61	58	32	16	65	61	15	16	22	74	461
13	41	30	21	19	123	46	16	9	27	61	462
4	36	9	16	8	37	27	3	9	6	23	463
11	37	9	16	6	26	18	9	3	5	22	464
<b>36</b>	<b>175</b>	<b>106</b>	<b>85</b>	<b>49</b>	<b>251</b>	<b>152</b>	<b>43</b>	<b>37</b>	<b>60</b>	<b>180</b>	
26	60	39	51	20	106	108	27	11	33	95	471
19	53	35	20	17	72	73	18	8	21	66	472
19	30	15	25	6	44	38	5	5	14	75	473
23	87	44	31	21	72	94	28	13	21	81	474
16	72	17	22	14	56	55	6	6	13	50	475
9	38	9	21	7	28	34	7	1	9	33	476
9	33	22	25	11	53	44	11	7	14	42	477
4	44	18	14	11	35	48	12	10	11	38	478
6	58	11	25	9	31	38	6	6	17	40	479
<b>131</b>	<b>475</b>	<b>210</b>	<b>234</b>	<b>116</b>	<b>497</b>	<b>532</b>	<b>120</b>	<b>67</b>	<b>153</b>	<b>520</b>	
<b>167</b>	<b>650</b>	<b>316</b>	<b>319</b>	<b>165</b>	<b>748</b>	<b>684</b>	<b>163</b>	<b>104</b>	<b>213</b>	<b>700</b>	<b>4</b>

## Regierungsbezirk Mittelfranken

6	40	17	8	5	29	43	3	9	5	42	561
19	78	53	39	59	107	91	22	11	18	83	562
51	111	76	46	39	121	126	36	15	32	111	563
250	444	177	164	98	383	770	107	33	159	444	564
13	28	12	21	7	49	47	16	3	6	45	565
<b>339</b>	<b>701</b>	<b>335</b>	<b>278</b>	<b>208</b>	<b>689</b>	<b>1 077</b>	<b>184</b>	<b>71</b>	<b>220</b>	<b>725</b>	
23	98	30	45	24	106	118	31	22	38	293	571
21	50	63	37	32	125	101	38	20	32	147	572
39	49	52	44	26	110	116	18	20	29	110	573
37	81	65	58	46	171	176	46	20	39	156	574
15	59	31	30	14	73	72	28	18	20	94	575
29	69	45	43	23	90	116	28	16	25	112	576
8	74	24	28	16	44	64	17	17	17	105	577
<b>172</b>	<b>480</b>	<b>310</b>	<b>285</b>	<b>181</b>	<b>719</b>	<b>763</b>	<b>206</b>	<b>133</b>	<b>200</b>	<b>1 017</b>	
<b>511</b>	<b>1 181</b>	<b>645</b>	<b>563</b>	<b>389</b>	<b>1 408</b>	<b>1 840</b>	<b>390</b>	<b>204</b>	<b>420</b>	<b>1 742</b>	<b>5</b>

## Noch: 9. Gewerbeanmeldungen in Bayern 2017 nach

Schl.-Nr.	Gebiet	Gewerbeanmeldungen insgesamt <sup>1)</sup>	davon						
			Land- und Forstwirtschaft, Fischerei	Bergbau und Gewinnung von Steinen und Erden	Verarbeitendes Gewerbe	Energieversorgung	Wasserversorgung; Abwasser- und Abfallentsorgung und Beseitigung von Umweltverschmutzungen	Bau-gewerbe	Handel; Instandhaltung und Reparatur von Kfz
			A	B	C	D	E	F	G
<b>Regierungsbezirk Unterfranken</b>									
<b>Kreisfreie Städte</b>									
661	Aschaffenburg .....	587	-	1	20	1	4	40	115
662	Schweinfurt .....	477	2	-	16	3	-	33	106
663	Würzburg .....	1 094	1	-	41	7	1	32	280
	<b>Zusammen</b>	<b>2 158</b>	<b>3</b>	<b>1</b>	<b>77</b>	<b>11</b>	<b>5</b>	<b>105</b>	<b>501</b>
<b>Landkreise</b>									
671	Aschaffenburg .....	1 612	18	2	91	28	3	192	350
672	Bad Kissingen .....	691	2	-	45	10	4	70	176
673	Rhön-Grabfeld .....	554	7	-	45	12	4	58	128
674	Haßberge .....	545	11	-	49	6	-	62	151
675	Kitzingen .....	728	9	-	53	17	4	63	165
676	Miltenberg .....	1 081	9	-	72	14	2	107	229
677	Main-Spessart .....	950	19	-	87	31	1	86	220
678	Schweinfurt .....	734	10	-	63	23	2	62	165
679	Würzburg .....	1 271	12	-	99	32	2	109	293
	<b>Zusammen</b>	<b>8 166</b>	<b>97</b>	<b>2</b>	<b>604</b>	<b>173</b>	<b>22</b>	<b>809</b>	<b>1 877</b>
6	<b>Unterfranken .....</b>	<b>10 324</b>	<b>100</b>	<b>3</b>	<b>681</b>	<b>184</b>	<b>27</b>	<b>914</b>	<b>2 378</b>
<b>Regierungsbezirk Schwaben</b>									
<b>Kreisfreie Städte</b>									
761	Augsburg .....	2 714	-	-	100	7	5	448	534
762	Kaufbeuren .....	353	2	-	12	5	-	29	83
763	Kempten (Allgäu) .....	603	-	-	18	1	2	36	144
764	Memmingen .....	388	-	-	28	6	2	36	114
	<b>Zusammen</b>	<b>4 058</b>	<b>2</b>	<b>-</b>	<b>158</b>	<b>19</b>	<b>9</b>	<b>549</b>	<b>875</b>
<b>Landkreise</b>									
771	Aichach-Friedberg .....	1 297	13	-	83	35	-	163	297
772	Augsburg .....	2 531	31	7	136	60	8	335	561
773	Dillingen a.d.Donau .....	738	11	-	55	13	6	71	203
774	Günzburg .....	1 101	8	3	63	20	3	131	274
775	Neu-Ulm .....	1 466	15	-	95	16	5	149	348
776	Lindau (Bodensee) .....	711	6	2	38	8	2	75	160
777	Ostallgäu .....	1 265	29	-	87	22	2	100	236
778	Unterallgäu .....	1 227	19	-	96	29	-	142	305
779	Donau-Ries .....	1 046	23	1	72	34	3	129	288
780	Oberallgäu .....	1 219	23	2	60	7	4	83	279
	<b>Zusammen</b>	<b>12 601</b>	<b>178</b>	<b>15</b>	<b>785</b>	<b>244</b>	<b>33</b>	<b>1 378</b>	<b>2 951</b>
7	<b>Schwaben .....</b>	<b>16 659</b>	<b>180</b>	<b>15</b>	<b>943</b>	<b>263</b>	<b>42</b>	<b>1 927</b>	<b>3 826</b>

<sup>1)</sup> Ohne Reisegewerbe.

## Wirtschaftsabschnitten und Kreisen

noch: davon											Schl.- Nr.
Verkehr und Lagerei	Gast- gewerbe	Infor- mation und Kommuni- kation	Erbringung von Finanz- und Versiche- rungs- dienst- leistungen	Grund- stücks- und Woh- nungs- wesen	Erbringung von frei- beruflichen, wissen- schaftlichen und technischen Dienst- leistungen	Erbringung von sonstigen wirtschaft- lichen Dienst- leistungen	Erziehung und Unterricht	Gesund- heits- und Sozial- wesen	Kunst, Unter- haltung und Erholung	Öffentliche Verwaltung, Verteidigung; Sozialver- sicherung; Erbringung von sonstigen Dienst- leistungen	
H	I	J	K	L	M	N	P	Q	R	O + S	

## Regierungsbezirk Unterfranken

20	51	24	32	12	69	54	26	11	16	91	661
15	68	21	24	11	32	55	9	11	13	58	662
27	83	92	68	25	160	121	36	16	36	68	663
<b>62</b>	<b>202</b>	<b>137</b>	<b>124</b>	<b>48</b>	<b>261</b>	<b>230</b>	<b>71</b>	<b>38</b>	<b>65</b>	<b>217</b>	

50	76	68	66	45	185	161	61	28	42	146	671
17	61	25	21	13	62	65	17	7	17	79	672
9	33	18	28	9	37	56	17	13	21	59	673
9	48	10	15	12	32	59	7	5	17	52	674
20	73	25	25	11	69	48	17	7	16	106	675
21	84	38	40	26	117	131	32	24	38	97	676
17	80	39	35	18	84	85	12	21	28	87	677
15	45	30	38	13	73	51	20	16	35	73	678
20	52	59	68	35	157	157	25	23	39	89	679
<b>178</b>	<b>552</b>	<b>312</b>	<b>336</b>	<b>182</b>	<b>816</b>	<b>813</b>	<b>208</b>	<b>144</b>	<b>253</b>	<b>788</b>	
<b>240</b>	<b>754</b>	<b>449</b>	<b>460</b>	<b>230</b>	<b>1 077</b>	<b>1 043</b>	<b>279</b>	<b>182</b>	<b>318</b>	<b>1 005</b>	<b>6</b>

## Regierungsbezirk Schwaben

120	199	148	80	62	258	312	69	29	66	277	761
7	26	11	12	2	27	37	6	3	12	79	762
18	50	45	22	12	68	71	16	10	18	72	763
4	27	16	17	16	27	28	13	3	8	43	764
<b>149</b>	<b>302</b>	<b>220</b>	<b>131</b>	<b>92</b>	<b>380</b>	<b>448</b>	<b>104</b>	<b>45</b>	<b>104</b>	<b>471</b>	

29	54	64	58	42	138	128	32	28	43	90	771
81	107	114	89	93	252	255	57	52	69	224	772
14	62	26	11	22	53	81	14	16	15	65	773
32	69	48	50	37	92	113	14	20	28	96	774
85	113	75	39	36	152	126	29	20	35	128	775
11	69	30	15	30	75	73	17	14	21	65	776
29	125	45	30	22	116	123	44	26	39	190	777
28	72	28	40	44	112	108	32	21	30	121	778
18	95	31	32	15	75	72	19	16	25	98	779
24	152	43	33	19	88	131	49	31	53	138	780
<b>351</b>	<b>918</b>	<b>504</b>	<b>397</b>	<b>360</b>	<b>1 153</b>	<b>1 210</b>	<b>307</b>	<b>244</b>	<b>358</b>	<b>1 215</b>	
<b>500</b>	<b>1 220</b>	<b>724</b>	<b>528</b>	<b>452</b>	<b>1 533</b>	<b>1 658</b>	<b>411</b>	<b>289</b>	<b>462</b>	<b>1 686</b>	<b>7</b>

## 10. Gewerbeabmeldungen in Bayern 2017 nach

Schl.-Nr.	Gebiet	Gewerbeabmeldungen insgesamt <sup>1)</sup>	davon						
			Land- und Forstwirtschaft, Fischerei	Bergbau und Gewinnung von Steinen und Erden	Verarbeitendes Gewerbe	Energieversorgung	Wasser- und Abwasser- und Abfallentsorgung und Beseitigung von Umweltverschmutzungen	Bau-gewerbe	Handel; Instandhaltung und Reparatur von Kfz
			A	B	C	D	E	F	G
<b>Zusammenstellung nach Regierungsbezirken</b>									
1	Oberbayern .....	39 722	307	28	1 954	219	35	5 554	8 021
2	Niederbayern .....	9 829	334	7	602	150	15	1 079	2 689
3	Oberpfalz .....	7 361	90	1	457	86	14	874	1 987
4	Oberfranken .....	7 465	80	3	490	69	7	625	2 061
5	Mittelfranken .....	14 493	87	16	701	83	21	1 831	3 415
6	Unterfranken .....	9 691	91	5	663	83	20	851	2 534
7	Schwaben .....	15 212	149	7	953	128	29	1 913	3 904
	<b>Bayern .....</b>	<b>103 773</b>	<b>1 138</b>	<b>67</b>	<b>5 820</b>	<b>818</b>	<b>141</b>	<b>12 727</b>	<b>24 611</b>
	Kreisfreie Städte .....	29 084	44	4	1 052	61	22	3 708	6 405
	dar. Großstädte <sup>2)</sup> .....	21 087	22	1	724	32	16	2 973	4 235
	Landkreise .....	74 689	1 094	63	4 768	757	119	9 019	18 206
<b>Regierungsbezirk Oberbayern</b>									
<b>Kreisfreie Städte</b>									
161	Ingolstadt .....	993	2	-	48	-	1	157	223
162	München .....	9 240	6	-	233	6	4	1 501	1 427
163	Rosenheim .....	732	1	1	22	3	-	117	168
	<b>Zusammen</b>	<b>10 965</b>	<b>9</b>	<b>1</b>	<b>303</b>	<b>9</b>	<b>5</b>	<b>1 775</b>	<b>1 818</b>
<b>Landkreise</b>									
171	Altötting .....	840	9	-	33	6	3	96	251
172	Berchtesgadener Land .....	886	10	-	48	4	1	78	266
173	Bad Tölz-Wolfratshausen .....	1 280	16	-	81	9	1	126	257
174	Dachau .....	1 406	3	-	74	15	3	224	276
175	Ebersberg .....	1 293	18	2	66	6	1	181	246
176	Eichstätt .....	758	6	15	43	9	1	104	184
177	Erding .....	1 256	10	-	51	11	-	202	272
178	Freising .....	1 641	14	1	111	20	4	248	348
179	Fürstenfeldbruck .....	2 098	12	1	113	10	3	302	430
180	Garmisch-Partenkirchen .....	861	11	-	53	4	-	73	170
181	Landsberg am Lech .....	1 141	18	-	80	13	-	132	276
182	Miesbach .....	1 192	11	-	67	4	3	203	212
183	Mühldorf a. Inn .....	1 053	13	-	57	12	2	196	246
184	München .....	4 344	23	1	213	20	2	515	785
185	Neuburg-Schrobenhausen .....	742	7	-	57	6	2	127	216
186	Pfaffenhofen a.d. Ilm .....	1 134	11	2	50	13	-	210	269
187	Rosenheim .....	2 598	41	3	182	16	2	359	546
188	Starnberg .....	1 514	11	-	80	2	1	148	285
189	Traunstein .....	1 463	32	-	99	17	-	134	359
190	Weilheim-Schongau .....	1 257	22	2	93	13	1	121	309
	<b>Zusammen</b>	<b>28 757</b>	<b>298</b>	<b>27</b>	<b>1 651</b>	<b>210</b>	<b>30</b>	<b>3 779</b>	<b>6 203</b>
1	<b>Oberbayern .....</b>	<b>39 722</b>	<b>307</b>	<b>28</b>	<b>1 954</b>	<b>219</b>	<b>35</b>	<b>5 554</b>	<b>8 021</b>

<sup>1)</sup> Ohne Reisegewerbe. -<sup>2)</sup> München, Nürnberg, Augsburg, Regensburg, Ingolstadt, Würzburg, Fürth, Erlangen.

## Wirtschaftsabschnitten und Kreisen

noch: davon											Schl.- Nr.
Verkehr und Lagerei	Gast- gewerbe	Informa- tion und Kommuni- kation	Erbringung von Finanz- und Versiche- rungs- dienst- leistungen	Grund- stücks- und Woh- nungs- wesen	Erbringung von frei- beruflichen, wissen- schaftlichen und technischen Dienst- leistungen	Erbringung von sonstigen wirtschaft- lichen Dienst- leistungen	Erziehung und Unterricht	Gesund- heits- und Sozial- wesen	Kunst, Unter- haltung und Erholung	Öffentliche Verwaltung, Verteidigung; Sozialver- sicherung; Erbringung von sonstigen Dienst- leistungen	
H	I	J	K	L	M	N	P	Q	R	O + S	

## Zusammenstellung nach Regierungsbezirken

1 384	2 824	1 900	1 249	1 136	4 130	5 465	780	615	760	3 361	1
276	873	286	376	235	691	938	143	132	201	802	2
194	624	235	302	125	573	731	142	99	192	635	3
161	718	286	378	121	674	678	153	111	218	632	4
536	1 237	548	651	322	1 116	1 667	261	168	316	1 517	5
282	790	379	476	180	901	964	176	151	227	918	6
482	1 237	547	558	358	1 282	1 422	267	224	354	1 398	7
<b>3 315</b>	<b>8 303</b>	<b>4 181</b>	<b>3 990</b>	<b>2 477</b>	<b>9 367</b>	<b>11 865</b>	<b>1 922</b>	<b>1 500</b>	<b>2 268</b>	<b>9 263</b>	
1 205	2 681	1 441	1 050	644	3 086	3 798	518	282	581	2 502	
970	1 919	1 118	670	470	2 315	3 002	375	173	378	1 694	
2 110	5 622	2 740	2 940	1 833	6 281	8 067	1 404	1 218	1 687	6 761	

## Regierungsbezirk Oberbayern

24	112	53	30	19	89	113	25	8	19	70	161
438	781	554	155	186	1 268	1 570	179	73	141	718	162
19	57	29	35	21	47	111	21	12	13	55	163
<b>481</b>	<b>950</b>	<b>636</b>	<b>220</b>	<b>226</b>	<b>1 404</b>	<b>1 794</b>	<b>225</b>	<b>93</b>	<b>173</b>	<b>843</b>	
15	71	31	37	13	63	74	18	15	23	82	171
22	91	30	25	13	76	97	22	18	11	74	172
37	69	59	40	33	122	184	34	46	29	137	173
70	91	58	45	32	118	198	26	16	29	128	174
36	75	65	49	35	122	186	32	13	24	136	175
10	64	28	23	17	73	85	11	12	16	57	176
72	77	58	44	31	99	145	25	22	32	105	177
85	109	66	40	23	135	209	24	22	35	147	178
75	104	98	83	49	202	300	42	43	53	178	179
25	111	33	20	31	58	101	9	28	24	110	180
26	52	54	44	31	124	136	23	21	19	92	181
36	89	28	35	37	105	165	38	19	25	115	182
31	61	32	18	20	72	124	22	21	34	92	183
153	194	280	229	319	566	570	55	55	62	302	184
15	56	18	27	18	47	60	10	14	14	48	185
45	91	39	43	19	78	116	12	21	26	89	186
58	157	121	83	62	245	365	56	52	52	198	187
38	90	87	53	72	189	238	32	19	16	153	188
28	151	39	48	24	109	185	36	32	36	134	189
26	71	40	43	31	123	133	28	33	27	141	190
<b>903</b>	<b>1 874</b>	<b>1 264</b>	<b>1 029</b>	<b>910</b>	<b>2 726</b>	<b>3 671</b>	<b>555</b>	<b>522</b>	<b>587</b>	<b>2 518</b>	
<b>1 384</b>	<b>2 824</b>	<b>1 900</b>	<b>1 249</b>	<b>1 136</b>	<b>4 130</b>	<b>5 465</b>	<b>780</b>	<b>615</b>	<b>760</b>	<b>3 361</b>	<b>1</b>

## Noch: 10. Gewerbeabmeldungen in Bayern 2017 nach

Schl.-Nr.	Gebiet	Gewerbeabmeldungen insgesamt <sup>1)</sup>	davon						
			Land- und Forstwirtschaft, Fischerei	Bergbau und Gewinnung von Steinen und Erden	Verarbeitendes Gewerbe	Energieversorgung	Wasserversorgung; Abwasser- und Abfallentsorgung und Beseitigung von Umweltverschmutzungen	Bau-gewerbe	Handel; Instandhaltung und Reparatur von Kfz
			A	B	C	D	E	F	G

## Regierungsbezirk Niederbayern

## Kreisfreie Städte

261	Landshut .....	540	1	-	18	6	-	81	140
262	Passau .....	581	2	-	13	2	-	60	164
263	Straubing .....	387	5	-	20	2	1	25	102
	<b>Zusammen</b>	<b>1 508</b>	<b>8</b>	<b>-</b>	<b>51</b>	<b>10</b>	<b>1</b>	<b>166</b>	<b>406</b>

## Landkreise

271	Deggendorf .....	1 044	8	2	78	30	3	101	320
272	Freyung-Grafenau .....	569	8	-	40	8	2	54	177
273	Kelheim .....	897	5	-	53	7	1	130	218
274	Landshut .....	1 150	17	1	73	15	2	191	301
275	Passau .....	1 685	31	2	107	23	2	144	489
276	Regen .....	537	10	-	35	2	2	52	152
277	Rottal-Inn .....	913	9	1	65	16	2	106	247
278	Straubing-Bogen .....	869	229	1	40	20	-	64	200
279	Dingolfing-Landau .....	657	9	-	60	19	-	71	179
	<b>Zusammen</b>	<b>8 321</b>	<b>326</b>	<b>7</b>	<b>551</b>	<b>140</b>	<b>14</b>	<b>913</b>	<b>2 283</b>
2	<b>Niederbayern .....</b>	<b>9 829</b>	<b>334</b>	<b>7</b>	<b>602</b>	<b>150</b>	<b>15</b>	<b>1 079</b>	<b>2 689</b>

## Regierungsbezirk Oberpfalz

## Kreisfreie Städte

361	Amberg .....	363	2	-	23	1	-	23	121
362	Regensburg .....	1 043	1	-	50	7	2	79	275
363	Weiden i.d.OPf. ....	302	-	-	22	1	-	17	74
	<b>Zusammen</b>	<b>1 708</b>	<b>3</b>	<b>-</b>	<b>95</b>	<b>9</b>	<b>2</b>	<b>119</b>	<b>470</b>

## Landkreise

371	Amberg-Sulzbach .....	718	15	-	36	8	3	107	177
372	Cham .....	815	16	-	43	15	2	134	236
373	Neumarkt i.d.OPf. ....	919	8	-	68	8	1	114	240
374	Neustadt a.d.Waldnaab .....	504	3	1	45	7	-	57	145
375	Regensburg .....	1 300	33	-	65	7	3	139	340
376	Schwandorf .....	975	7	-	77	19	3	165	258
377	Tirschenreuth .....	422	5	-	28	13	-	39	121
	<b>Zusammen</b>	<b>5 653</b>	<b>87</b>	<b>1</b>	<b>362</b>	<b>77</b>	<b>12</b>	<b>755</b>	<b>1 517</b>
3	<b>Oberpfalz .....</b>	<b>7 361</b>	<b>90</b>	<b>1</b>	<b>457</b>	<b>86</b>	<b>14</b>	<b>874</b>	<b>1 987</b>

<sup>1)</sup> Ohne Reisegewerbe.



## Wirtschaftsabschnitten und Kreisen

noch: davon											Schl.- Nr.
Verkehr und Lagerei	Gast- gewerbe	Infor- mation und Kommuni- kation	Erbringung von Finanz- und Versiche- rungs- dienst- leistungen	Grund- stücks- und Woh- nungs- wesen	Erbringung von frei- beruflichen, wissen- schaftlichen und technischen Dienst- leistungen	Erbringung von sonstigen wirtschaft- lichen Dienst- leistungen	Erziehung und Unterricht	Gesund- heits- und Sozial- wesen	Kunst, Unter- haltung und Erholung	Öffentliche Verwaltung, Verteidigung; Sozialver- sicherung; Erbringung von sonstigen Dienst- leistungen	
H	I	J	K	L	M	N	P	Q	R	O + S	

## Regierungsbezirk Niederbayern

17	61	16	15	12	66	58	4	-	2	43	261
21	59	27	15	13	72	56	8	7	16	46	262
20	41	19	16	9	24	41	9	4	12	37	263
<b>58</b>	<b>161</b>	<b>62</b>	<b>46</b>	<b>34</b>	<b>162</b>	<b>155</b>	<b>21</b>	<b>11</b>	<b>30</b>	<b>126</b>	
28	86	36	33	29	70	90	16	9	18	87	271
15	67	10	20	8	29	45	12	7	15	52	272
18	85	26	27	20	66	115	17	20	21	68	273
39	63	37	43	27	77	123	15	17	20	89	274
50	144	42	77	67	125	155	23	31	33	140	275
9	98	15	25	7	23	43	6	3	9	46	276
23	66	23	48	19	58	94	14	12	28	82	277
21	55	21	21	12	46	63	8	9	11	48	278
15	48	14	36	12	35	55	11	13	16	64	279
<b>218</b>	<b>712</b>	<b>224</b>	<b>330</b>	<b>201</b>	<b>529</b>	<b>783</b>	<b>122</b>	<b>121</b>	<b>171</b>	<b>676</b>	
<b>276</b>	<b>873</b>	<b>286</b>	<b>376</b>	<b>235</b>	<b>691</b>	<b>938</b>	<b>143</b>	<b>132</b>	<b>201</b>	<b>802</b>	<b>2</b>

## Regierungsbezirk Oberpfalz

5	23	12	13	10	31	40	10	8	11	30	361
42	104	52	44	24	114	112	23	8	15	91	362
10	32	7	17	7	20	31	5	3	7	49	363
<b>57</b>	<b>159</b>	<b>71</b>	<b>74</b>	<b>41</b>	<b>165</b>	<b>183</b>	<b>38</b>	<b>19</b>	<b>33</b>	<b>170</b>	
19	60	20	30	12	48	72	18	9	28	56	371
12	75	21	23	9	49	76	14	13	22	55	372
25	80	30	38	16	68	85	20	12	19	87	373
6	54	9	27	3	27	48	8	6	15	43	374
42	75	58	59	23	109	157	26	16	30	118	375
21	76	20	33	15	72	76	14	16	36	67	376
12	45	6	18	6	35	34	4	8	9	39	377
<b>137</b>	<b>465</b>	<b>164</b>	<b>228</b>	<b>84</b>	<b>408</b>	<b>548</b>	<b>104</b>	<b>80</b>	<b>159</b>	<b>465</b>	
<b>194</b>	<b>624</b>	<b>235</b>	<b>302</b>	<b>125</b>	<b>573</b>	<b>731</b>	<b>142</b>	<b>99</b>	<b>192</b>	<b>635</b>	<b>3</b>

## Noch: 10. Gewerbeabmeldungen in Bayern 2017 nach

Schl.-Nr.	Gebiet	Gewerbeabmeldungen insgesamt <sup>1)</sup>	davon						
			Land- und Forstwirtschaft, Fischerei	Bergbau und Gewinnung von Steinen und Erden	Verarbeitendes Gewerbe	Energieversorgung	Wasserversorgung; Abwasser- und Abfallentsorgung und Beseitigung von Umweltverschmutzungen	Bau-gewerbe	Handel; Instandhaltung und Reparatur von Kfz
			A	B	C	D	E	F	G
<b>Regierungsbezirk Oberfranken</b>									
<b>Kreisfreie Städte</b>									
461	Bamberg .....	735	3	-	27	1	1	36	192
462	Bayreuth .....	630	-	1	20	6	-	40	151
463	Coburg .....	296	-	-	8	-	-	12	116
464	Hof .....	363	-	-	15	-	1	18	135
	<b>Zusammen</b>	<b>2 024</b>	<b>3</b>	<b>1</b>	<b>70</b>	<b>7</b>	<b>2</b>	<b>106</b>	<b>594</b>
<b>Landkreise</b>									
471	Bamberg .....	1 026	13	1	71	15	1	120	245
472	Bayreuth .....	698	10	-	56	8	-	88	187
473	Coburg .....	536	1	-	40	9	1	36	160
474	Forchheim .....	783	11	1	39	4	1	71	198
475	Hof .....	629	12	-	50	4	-	38	190
476	Kronach .....	372	8	-	40	3	-	22	99
477	Kulmbach .....	461	8	-	46	12	1	28	128
478	Lichtenfels .....	441	6	-	39	7	1	35	115
479	Wunsiedel i.Fichtelgebirge .....	495	8	-	39	-	-	81	145
	<b>Zusammen</b>	<b>5 441</b>	<b>77</b>	<b>2</b>	<b>420</b>	<b>62</b>	<b>5</b>	<b>519</b>	<b>1 467</b>
4	<b>Oberfranken .....</b>	<b>7 465</b>	<b>80</b>	<b>3</b>	<b>490</b>	<b>69</b>	<b>7</b>	<b>625</b>	<b>2 061</b>
<b>Regierungsbezirk Mittelfranken</b>									
<b>Kreisfreie Städte</b>									
561	Ansbach .....	310	3	-	18	1	-	40	77
562	Erlangen .....	704	2	-	38	1	-	42	186
563	Fürth .....	1 328	1	-	52	2	-	229	327
564	Nürnberg .....	4 441	3	-	146	6	5	549	1 006
565	Schwabach .....	354	-	-	19	1	-	60	72
	<b>Zusammen</b>	<b>7 137</b>	<b>9</b>	<b>-</b>	<b>273</b>	<b>11</b>	<b>5</b>	<b>920</b>	<b>1 668</b>
<b>Landkreise</b>									
571	Ansbach .....	1 353	26	1	65	23	-	180	337
572	Erlangen-Höchstadt .....	986	5	-	66	10	1	66	221
573	Fürth .....	1 095	3	-	55	7	3	178	268
574	Nürnberger Land .....	1 448	15	1	81	6	6	197	322
575	Neustadt a.d. Aisch-Bad Windsheim .....	701	10	-	52	13	2	72	181
576	Roth .....	1 047	5	1	72	2	-	157	253
577	Weißenburg-Gunzenhausen .....	726	14	13	37	11	4	61	165
	<b>Zusammen</b>	<b>7 356</b>	<b>78</b>	<b>16</b>	<b>428</b>	<b>72</b>	<b>16</b>	<b>911</b>	<b>1 747</b>
5	<b>Mittelfranken .....</b>	<b>14 493</b>	<b>87</b>	<b>16</b>	<b>701</b>	<b>83</b>	<b>21</b>	<b>1 831</b>	<b>3 415</b>

<sup>1)</sup> Ohne Reisegewerbe.

## Wirtschaftsabschnitten und Kreisen

noch: davon											Schl.- Nr.
Verkehr und Lagerei	Gast- gewerbe	Informa- tion und Kommuni- kation	Erbringung von Finanz- und Versiche- rungs- dienst- leistungen	Grund- stücks- und Woh- nungs- wesen	Erbringung von frei- beruflichen, wissen- schaftlichen und technischen Dienst- leistungen	Erbringung von sonstigen wirtschaft- lichen Dienst- leistungen	Erziehung und Unterricht	Gesund- heits- und Sozial- wesen	Kunst, Unter- haltung und Erholung	Öffentliche Verwaltung, Verteidigung; Sozialver- sicherung; Erbringung von sonstigen Dienst- leistungen	
H	I	J	K	L	M	N	P	Q	R	O + S	
<b>Regierungsbezirk Oberfranken</b>											
19	72	43	57	12	91	67	12	10	24	68	461
10	43	34	35	15	107	66	19	5	20	58	462
7	36	11	9	5	21	24	3	5	8	31	463
7	45	12	13	7	34	23	3	5	16	29	464
<b>43</b>	<b>196</b>	<b>100</b>	<b>114</b>	<b>39</b>	<b>253</b>	<b>180</b>	<b>37</b>	<b>25</b>	<b>68</b>	<b>186</b>	
32	63	26	54	14	86	99	39	20	32	95	471
13	57	25	32	6	57	66	11	10	25	47	472
14	38	18	27	10	44	45	17	7	15	54	473
16	90	31	35	16	63	77	13	17	16	84	474
13	80	18	29	11	47	63	11	6	14	43	475
13	43	17	17	5	23	32	5	3	13	29	476
6	40	21	31	8	31	41	11	6	10	33	477
6	52	17	22	5	41	36	6	10	15	28	478
5	59	13	17	7	29	39	3	7	10	33	479
<b>118</b>	<b>522</b>	<b>186</b>	<b>264</b>	<b>82</b>	<b>421</b>	<b>498</b>	<b>116</b>	<b>86</b>	<b>150</b>	<b>446</b>	
<b>161</b>	<b>718</b>	<b>286</b>	<b>378</b>	<b>121</b>	<b>674</b>	<b>678</b>	<b>153</b>	<b>111</b>	<b>218</b>	<b>632</b>	<b>4</b>
<b>Regierungsbezirk Mittelfranken</b>											
15	28	14	13	1	19	22	5	6	5	43	561
16	86	51	21	22	73	57	16	5	21	67	562
56	114	61	43	38	113	152	18	14	15	93	563
258	458	179	236	88	285	649	65	36	95	377	564
10	29	9	29	12	26	34	10	3	6	34	565
<b>355</b>	<b>715</b>	<b>314</b>	<b>342</b>	<b>161</b>	<b>516</b>	<b>914</b>	<b>114</b>	<b>64</b>	<b>142</b>	<b>614</b>	
22	113	28	36	9	70	102	22	14	32	273	571
20	65	35	56	51	106	106	26	20	28	104	572
40	52	43	45	27	111	122	22	14	21	84	573
40	81	52	72	33	145	168	29	17	36	147	574
15	60	22	22	14	53	61	18	13	13	80	575
26	66	32	44	16	78	115	20	14	29	117	576
18	85	22	34	11	37	79	10	12	15	98	577
<b>181</b>	<b>522</b>	<b>234</b>	<b>309</b>	<b>161</b>	<b>600</b>	<b>753</b>	<b>147</b>	<b>104</b>	<b>174</b>	<b>903</b>	
<b>536</b>	<b>1 237</b>	<b>548</b>	<b>651</b>	<b>322</b>	<b>1 116</b>	<b>1 667</b>	<b>261</b>	<b>168</b>	<b>316</b>	<b>1 517</b>	<b>5</b>

## Noch: 10. Gewerbeabmeldungen in Bayern 2017 nach

Schl.-Nr.	Gebiet	Gewerbeabmeldungen insgesamt <sup>1)</sup>	davon						
			Land- und Forstwirtschaft, Fischerei	Bergbau und Gewinnung von Steinen und Erden	Verarbeitendes Gewerbe	Energieversorgung	Wasser-versorgung; Abwasser- und Abfallentsorgung und Beseitigung von Umweltverschmutzungen	Bau-gewerbe	Handel; Instandhaltung und Reparatur von Kfz
			A	B	C	D	E	F	G
<b>Regierungsbezirk Unterfranken</b>									
<b>Kreisfreie Städte</b>									
661	Aschaffenburg .....	630	1	1	19	-	1	52	161
662	Schweinfurt .....	484	2	-	11	4	-	42	122
663	Würzburg .....	1 045	4	1	72	7	2	48	261
	<b>Zusammen</b>	<b>2 159</b>	<b>7</b>	<b>2</b>	<b>102</b>	<b>11</b>	<b>3</b>	<b>142</b>	<b>544</b>
<b>Landkreise</b>									
671	Aschaffenburg .....	1 548	12	1	93	8	3	168	380
672	Bad Kissingen .....	702	11	-	51	5	6	55	194
673	Rhön-Grabfeld .....	539	4	-	59	9	1	39	145
674	Haßberge .....	532	9	-	34	3	-	40	171
675	Kitzingen .....	612	11	-	47	4	1	57	159
676	Miltenberg .....	1 043	9	-	76	10	-	110	261
677	Main-Spessart .....	800	13	-	73	10	2	69	219
678	Schweinfurt .....	640	8	-	50	9	3	59	157
679	Würzburg .....	1 116	7	2	78	14	1	112	304
	<b>Zusammen</b>	<b>7 532</b>	<b>84</b>	<b>3</b>	<b>561</b>	<b>72</b>	<b>17</b>	<b>709</b>	<b>1 990</b>
6	<b>Unterfranken .....</b>	<b>9 691</b>	<b>91</b>	<b>5</b>	<b>663</b>	<b>83</b>	<b>20</b>	<b>851</b>	<b>2 534</b>
<b>Regierungsbezirk Schwaben</b>									
<b>Kreisfreie Städte</b>									
761	Augsburg .....	2 293	3	-	85	3	2	368	530
762	Kaufbeuren .....	362	1	-	27	1	-	38	101
763	Kempten (Allgäu) .....	566	1	-	27	-	1	41	159
764	Memmingen .....	362	-	-	19	-	1	33	115
	<b>Zusammen</b>	<b>3 583</b>	<b>5</b>	<b>-</b>	<b>158</b>	<b>4</b>	<b>4</b>	<b>480</b>	<b>905</b>
<b>Landkreise</b>									
771	Aichach-Friedberg .....	1 183	14	2	68	14	2	164	318
772	Augsburg .....	2 257	19	2	146	30	-	357	552
773	Dillingen a.d.Donau .....	666	9	-	64	4	3	80	184
774	Günzburg .....	995	9	2	61	4	4	154	278
775	Neu-Ulm .....	1 344	11	-	106	7	1	161	331
776	Lindau (Bodensee) .....	632	2	-	45	3	1	64	177
777	Ostallgäu .....	1 216	18	-	89	17	4	111	277
778	Unterallgäu .....	1 193	24	-	76	13	2	143	328
779	Donau-Ries .....	832	17	-	61	26	2	99	235
780	Oberallgäu .....	1 311	21	1	79	6	6	100	319
	<b>Zusammen</b>	<b>11 629</b>	<b>144</b>	<b>7</b>	<b>795</b>	<b>124</b>	<b>25</b>	<b>1 433</b>	<b>2 999</b>
7	<b>Schwaben .....</b>	<b>15 212</b>	<b>149</b>	<b>7</b>	<b>953</b>	<b>128</b>	<b>29</b>	<b>1 913</b>	<b>3 904</b>

<sup>1)</sup> Ohne Reisegewerbe.

## Wirtschaftsabschnitten und Kreisen

noch: davon											Schl.- Nr.
Verkehr und Lagerei	Gast- gewerbe	Infor- mation und Kommuni- kation	Erbringung von Finanz- und Versiche- rungs- dienst- leistungen	Grund- stücks- und Woh- nungs- wesen	Erbringung von frei- beruflichen, wissen- schaftlichen und technischen Dienst- leistungen	Erbringung von sonstigen wirtschaft- lichen Dienst- leistungen	Erziehung und Unterricht	Gesund- heits- und Sozial- wesen	Kunst, Unter- haltung und Erholung	Öffentliche Verwaltung, Verteidigung; Sozialver- sicherung; Erbringung von sonstigen Dienst- leistungen	
H	I	J	K	L	M	N	P	Q	R	O + S	
<b>Regierungsbezirk Unterfranken</b>											
22	59	22	22	15	59	59	8	10	16	103	661
20	64	17	31	15	32	45	2	15	12	50	662
25	75	85	56	27	154	99	19	11	28	71	663
<b>67</b>	<b>198</b>	<b>124</b>	<b>109</b>	<b>57</b>	<b>245</b>	<b>203</b>	<b>29</b>	<b>36</b>	<b>56</b>	<b>224</b>	
68	94	73	69	18	166	174	32	27	30	132	671
22	63	18	39	14	55	61	14	14	15	65	672
7	47	13	26	17	39	37	10	9	17	60	673
8	58	15	27	6	28	61	8	7	17	40	674
20	65	22	19	8	51	41	13	7	14	73	675
30	86	39	59	18	92	121	21	14	18	79	676
20	69	21	24	10	66	77	14	13	17	83	677
16	46	11	41	14	40	68	11	8	18	81	678
24	64	43	63	18	119	121	24	16	25	81	679
<b>215</b>	<b>592</b>	<b>255</b>	<b>367</b>	<b>123</b>	<b>656</b>	<b>761</b>	<b>147</b>	<b>115</b>	<b>171</b>	<b>694</b>	
<b>282</b>	<b>790</b>	<b>379</b>	<b>476</b>	<b>180</b>	<b>901</b>	<b>964</b>	<b>176</b>	<b>151</b>	<b>227</b>	<b>918</b>	<b>6</b>
<b>Regierungsbezirk Schwaben</b>											
111	189	83	85	66	219	250	30	18	44	207	761
3	35	10	16	3	25	32	4	2	9	55	762
25	51	29	29	9	63	51	11	9	17	43	763
5	27	12	15	8	34	36	9	5	9	34	764
<b>144</b>	<b>302</b>	<b>134</b>	<b>145</b>	<b>86</b>	<b>341</b>	<b>369</b>	<b>54</b>	<b>34</b>	<b>79</b>	<b>339</b>	
34	74	49	48	28	89	116	24	17	26	96	771
63	109	102	96	64	185	218	41	38	44	191	772
13	60	15	22	13	48	65	9	8	23	46	773
28	70	32	43	27	64	96	15	17	20	71	774
86	112	53	34	32	112	100	30	18	38	112	775
15	54	16	15	23	67	60	7	8	18	57	776
23	121	41	38	22	109	108	22	16	32	168	777
31	82	36	50	22	109	100	18	23	22	114	778
16	76	18	33	12	53	70	15	14	12	73	779
29	177	51	34	29	105	120	32	31	40	131	780
<b>338</b>	<b>935</b>	<b>413</b>	<b>413</b>	<b>272</b>	<b>941</b>	<b>1 053</b>	<b>213</b>	<b>190</b>	<b>275</b>	<b>1 059</b>	
<b>482</b>	<b>1 237</b>	<b>547</b>	<b>558</b>	<b>358</b>	<b>1 282</b>	<b>1 422</b>	<b>267</b>	<b>224</b>	<b>354</b>	<b>1 398</b>	<b>7</b>

## 11. Gewerbebeanmeldungen und -abmeldungen in Bayern 2017 nach Kreisen

Schl.-Nr.	Gebiet	Gewerbebeanmeldungen <sup>1)</sup>				Gewerbeabmeldungen <sup>1)</sup>			
		ins-gesamt	davon			ins-gesamt	davon		
			Neuerrichtung <sup>2)</sup>	Zuzug	Übernahme <sup>3)</sup>		Aufgabe <sup>4)</sup>	Fortzug	Übergabe <sup>5)</sup>
<b>Zusammenstellung nach Regierungsbezirken</b>									
1	Oberbayern .....	46 320	36 454	7 253	2 613	39 722	31 001	5 809	2 912
2	Niederbayern .....	10 523	8 091	1 369	1 063	9 829	7 380	1 233	1 216
3	Oberpfalz .....	8 359	6 483	1 053	823	7 361	5 645	957	759
4	Oberfranken .....	7 561	5 725	1 045	791	7 465	5 844	933	688
5	Mittelfranken .....	15 441	11 893	1 746	1 802	14 493	11 168	1 768	1 557
6	Unterfranken .....	10 324	8 171	1 449	704	9 691	7 652	1 336	703
7	Schwaben .....	16 659	13 057	2 385	1 217	15 212	11 857	2 113	1 242
	<b>Bayern .....</b>	<b>115 187</b>	<b>89 874</b>	<b>16 300</b>	<b>9 013</b>	<b>103 773</b>	<b>80 547</b>	<b>14 149</b>	<b>9 077</b>
	Kreisfreie Städte .....	33 511	28 517	2 646	2 348	29 084	24 290	2 472	2 322
	dar. Großstädte <sup>6)</sup> .....	25 423	22 035	1 839	1 549	21 087	18 146	1 473	1 468
	Landkreise .....	81 676	61 357	13 654	6 665	74 689	56 257	11 677	6 755
<b>Regierungsbezirk Oberbayern</b>									
<b>Kreisfreie Städte</b>									
161	Ingolstadt .....	1 102	881	99	122	993	703	124	166
162	München .....	12 374	11 352	803	219	9 240	9 053	-	187
163	Rosenheim .....	877	690	94	93	732	558	102	72
	<b>Zusammen</b>	<b>14 353</b>	<b>12 923</b>	<b>996</b>	<b>434</b>	<b>10 965</b>	<b>10 314</b>	<b>226</b>	<b>425</b>
<b>Landkreise</b>									
171	Altötting .....	861	629	140	92	840	645	118	77
172	Berchtesgadener Land .....	995	792	139	64	886	684	142	60
173	Bad Tölz-Wolfratshausen .....	1 384	1 016	294	74	1 280	963	235	82
174	Dachau .....	1 601	1 218	325	58	1 406	1 062	239	105
175	Ebersberg .....	1 548	1 113	316	119	1 293	885	286	122
176	Eichstätt .....	857	680	106	71	758	571	104	83
177	Erding .....	1 318	1 007	202	109	1 256	921	190	145
178	Freising .....	1 748	1 360	292	96	1 641	1 202	310	129
179	Fürstenfeldbruck .....	2 198	1 630	455	113	2 098	1 547	411	140
180	Garmisch-Partenkirchen .....	934	666	168	100	861	645	142	74
181	Landsberg am Lech .....	1 278	908	284	86	1 141	813	231	97
182	Miesbach .....	1 249	853	283	113	1 192	799	235	158
183	Mühldorf a.Inn .....	1 103	861	160	82	1 053	787	163	103
184	München .....	5 290	3 637	1 398	255	4 344	2 834	1 227	283
185	Neuburg-Schrobenhausen .....	848	605	98	145	742	513	86	143
186	Pfaffenhofen a.d.Ilm .....	1 230	943	160	127	1 134	881	125	128
187	Rosenheim .....	2 924	2 212	555	157	2 598	1 872	529	197
188	Starnberg .....	1 658	1 177	389	92	1 514	1 015	364	135
189	Traunstein .....	1 646	1 253	259	134	1 463	1 123	216	124
190	Weilheim-Schongau .....	1 297	971	234	92	1 257	925	230	102
	<b>Zusammen</b>	<b>31 967</b>	<b>23 531</b>	<b>6 257</b>	<b>2 179</b>	<b>28 757</b>	<b>20 687</b>	<b>5 583</b>	<b>2 487</b>
1	<b>Oberbayern .....</b>	<b>46 320</b>	<b>36 454</b>	<b>7 253</b>	<b>2 613</b>	<b>39 722</b>	<b>31 001</b>	<b>5 809</b>	<b>2 912</b>

<sup>1)</sup> Ohne Reisegewerbe. - <sup>2)</sup> Neugründung und Umwandlung ohne Zuzug aus dem Bereich einer anderen Gewerbeanmeldebehörde. - <sup>3)</sup> Z.B. Kauf, Gesellschaftereintritt, Rechtsformänderung. - <sup>4)</sup> Vollständige Aufgabe und Umwandlung ohne Fortzug in den Bereich einer anderen Gewerbeanmeldebehörde. -

<sup>5)</sup> Z.B. Verkauf, Gesellschafteraustritt, Rechtsformänderung. - <sup>6)</sup> München, Nürnberg, Augsburg, Regensburg, Ingolstadt, Würzburg, Fürth, Erlangen.

## Noch: 11. Gewerbebeanmeldungen und -abmeldungen in Bayern 2017 nach Kreisen

Schl.-Nr.	Gebiet	Gewerbebeanmeldungen <sup>1)</sup>				Gewerbeabmeldungen <sup>1)</sup>			
		insgesamt	davon			insgesamt	davon		
			Neuerrichtung <sup>2)</sup>	Zuzug	Übernahme <sup>3)</sup>		Aufgabe <sup>4)</sup>	Fortzug	Übergabe <sup>5)</sup>
<b>Regierungsbezirk Niederbayern</b>									
<b>Kreisfreie Städte</b>									
261	Landshut .....	585	406	73	106	540	339	90	111
262	Passau .....	604	513	50	41	581	453	73	55
263	Straubing .....	409	366	21	22	387	307	41	39
	<b>Zusammen</b>	<b>1 598</b>	<b>1 285</b>	<b>144</b>	<b>169</b>	<b>1 508</b>	<b>1 099</b>	<b>204</b>	<b>205</b>
<b>Landkreise</b>									
271	Deggendorf .....	1 103	840	156	107	1 044	787	160	97
272	Freyung-Grafenau .....	556	422	67	67	569	448	62	59
273	Kelheim .....	1 015	814	122	79	897	731	97	69
274	Landshut .....	1 330	994	233	103	1 150	865	186	99
275	Passau .....	1 843	1 368	270	205	1 685	1 304	199	182
276	Regen .....	548	397	63	88	537	401	57	79
277	Rottal-Inn .....	1 091	875	110	106	913	727	97	89
278	Straubing-Bogen .....	703	536	117	50	869	523	85	261
279	Dingolfing-Landau .....	736	560	87	89	657	495	86	76
	<b>Zusammen</b>	<b>8 925</b>	<b>6 806</b>	<b>1 225</b>	<b>894</b>	<b>8 321</b>	<b>6 281</b>	<b>1 029</b>	<b>1 011</b>
2	<b>Niederbayern .....</b>	<b>10 523</b>	<b>8 091</b>	<b>1 369</b>	<b>1 063</b>	<b>9 829</b>	<b>7 380</b>	<b>1 233</b>	<b>1 216</b>
<b>Regierungsbezirk Oberpfalz</b>									
<b>Kreisfreie Städte</b>									
361	Amberg .....	348	278	29	41	363	267	54	42
362	Regensburg .....	1 329	1 042	102	185	1 043	716	154	173
363	Weiden i.d.OPf. ....	293	215	34	44	302	205	41	56
	<b>Zusammen</b>	<b>1 970</b>	<b>1 535</b>	<b>165</b>	<b>270</b>	<b>1 708</b>	<b>1 188</b>	<b>249</b>	<b>271</b>
<b>Landkreise</b>									
371	Amberg-Weizsäckchen .....	735	560	105	70	718	569	86	63
372	Cham .....	932	758	94	80	815	681	76	58
373	Neumarkt i.d.OPf. ....	1 037	758	164	115	919	694	116	109
374	Neustadt a.d.Waldnaab .....	608	470	82	56	504	395	61	48
375	Regensburg .....	1 460	1 105	261	94	1 300	977	232	91
376	Schwandorf .....	1 132	911	134	87	975	788	100	87
377	Tirschenreuth .....	485	386	48	51	422	353	37	32
	<b>Zusammen</b>	<b>6 389</b>	<b>4 948</b>	<b>888</b>	<b>553</b>	<b>5 653</b>	<b>4 457</b>	<b>708</b>	<b>488</b>
3	<b>Oberpfalz .....</b>	<b>8 359</b>	<b>6 483</b>	<b>1 053</b>	<b>823</b>	<b>7 361</b>	<b>5 645</b>	<b>957</b>	<b>759</b>

<sup>1)</sup> Ohne Reisegewerbe. - <sup>2)</sup> Neugründung und Umwandlung ohne Zuzug aus dem Bereich einer anderen Gewerbeanmeldebehörde. - <sup>3)</sup> Z.B. Kauf, Gesellschaftereintritt, Rechtsformänderung. - <sup>4)</sup> Vollständige Aufgabe und Umwandlung ohne Fortzug in den Bereich einer anderen Gewerbeanmeldebehörde. - <sup>5)</sup> Z.B. Verkauf, Gesellschafteraustritt, Rechtsformänderung.

## Noch: 11. Gewerbebeanmeldungen und -abmeldungen in Bayern 2017 nach Kreisen

Schl.- Nr.	Gebiet	Gewerbebeanmeldungen <sup>1)</sup>				Gewerbeabmeldungen <sup>1)</sup>			
		ins- gesamt	davon			ins- gesamt	davon		
			Neu- errich- tung <sup>2)</sup>	Zuzug	Über- nahme <sup>3)</sup>		Auf- gabe <sup>4)</sup>	Fortzug	Über- gabe <sup>5)</sup>
<b>Regierungsbezirk Oberfranken</b>									
<b>Kreisfreie Städte</b>									
461	Bamberg .....	663	561	80	22	735	609	92	34
462	Bayreuth .....	603	482	61	60	630	499	69	62
463	Coburg .....	283	213	30	40	296	206	48	42
464	Hof .....	290	223	18	49	363	289	32	42
	<b>Zusammen</b>	<b>1 839</b>	<b>1 479</b>	<b>189</b>	<b>171</b>	<b>2 024</b>	<b>1 603</b>	<b>241</b>	<b>180</b>
<b>Landkreise</b>									
471	Bamberg .....	1 105	811	178	116	1 026	750	159	117
472	Bayreuth .....	736	581	90	65	698	539	100	59
473	Coburg .....	543	413	94	36	536	438	68	30
474	Forchheim .....	896	601	194	101	783	595	105	83
475	Hof .....	611	433	86	92	629	500	69	60
476	Kronach .....	363	271	40	52	372	290	39	43
477	Kulmbach .....	485	369	74	42	461	381	51	29
478	Lichtenfels .....	480	365	55	60	441	346	49	46
479	Wunsiedel i.Fichtelgebirge .....	503	402	45	56	495	402	52	41
	<b>Zusammen</b>	<b>5 722</b>	<b>4 246</b>	<b>856</b>	<b>620</b>	<b>5 441</b>	<b>4 241</b>	<b>692</b>	<b>508</b>
4	<b>Oberfranken .....</b>	<b>7 561</b>	<b>5 725</b>	<b>1 045</b>	<b>791</b>	<b>7 465</b>	<b>5 844</b>	<b>933</b>	<b>688</b>
<b>Regierungsbezirk Mittelfranken</b>									
<b>Kreisfreie Städte</b>									
561	Ansbach .....	335	264	27	44	310	236	31	43
562	Erlangen .....	810	700	57	53	704	572	102	30
563	Fürth .....	1 285	962	156	167	1 328	997	190	141
564	Nürnberg .....	4 715	3 793	316	606	4 441	3 499	433	509
565	Schwabach .....	390	280	54	56	354	245	48	61
	<b>Zusammen</b>	<b>7 535</b>	<b>5 999</b>	<b>610</b>	<b>926</b>	<b>7 137</b>	<b>5 549</b>	<b>804</b>	<b>784</b>
<b>Landkreise</b>									
571	Ansbach .....	1 532	1 016	189	327	1 353	915	140	298
572	Erlangen-Höchstadt .....	1 030	801	155	74	986	756	171	59
573	Fürth .....	1 099	823	172	104	1 095	812	182	101
574	Nürnberger Land .....	1 459	1 077	271	111	1 448	1 119	220	109
575	Neustadt a.d. Aisch-Bad Windsheim ..	818	612	115	91	701	535	84	82
576	Roth .....	1 192	924	164	104	1 047	864	110	73
577	Weißenburg-Gunzenhausen .....	776	641	70	65	726	618	57	51
	<b>Zusammen</b>	<b>7 906</b>	<b>5 894</b>	<b>1 136</b>	<b>876</b>	<b>7 356</b>	<b>5 619</b>	<b>964</b>	<b>773</b>
5	<b>Mittelfranken .....</b>	<b>15 441</b>	<b>11 893</b>	<b>1 746</b>	<b>1 802</b>	<b>14 493</b>	<b>11 168</b>	<b>1 768</b>	<b>1 557</b>

<sup>1)</sup> Ohne Reisegewerbe. - <sup>2)</sup> Neugründung und Umwandlung ohne Zuzug aus dem Bereich einer anderen Gewerbeanmeldebehörde. - <sup>3)</sup> Z.B. Kauf, Gesellschaftereintritt, Rechtsformänderung. - <sup>4)</sup> Vollständige Aufgabe und Umwandlung ohne Fortzug in den Bereich einer anderen Gewerbeanmeldebehörde. - <sup>5)</sup> Z.B. Verkauf, Gesellschafteraustritt, Rechtsformänderung.



## Noch: 11. Gewerbeanmeldungen und -abmeldungen in Bayern 2017 nach Kreisen

Schl.-Nr.	Gebiet	Gewerbeanmeldungen <sup>1)</sup>				Gewerbeabmeldungen <sup>1)</sup>			
		insgesamt	davon			insgesamt	davon		
			Neuerrichtung <sup>2)</sup>	Zuzug	Übernahme <sup>3)</sup>		Aufgabe <sup>4)</sup>	Fortzug	Übergabe <sup>5)</sup>
<b>Regierungsbezirk Unterfranken</b>									
<b>Kreisfreie Städte</b>									
661	Aschaffenburg .....	587	492	82	13	630	520	87	23
662	Schweinfurt .....	477	411	27	39	484	393	43	48
663	Würzburg .....	1 094	918	96	80	1 045	773	173	99
	<b>Zusammen</b>	<b>2 158</b>	<b>1 821</b>	<b>205</b>	<b>132</b>	<b>2 159</b>	<b>1 686</b>	<b>303</b>	<b>170</b>
<b>Landkreise</b>									
671	Aschaffenburg .....	1 612	1 258	277	77	1 548	1 230	248	70
672	Bad Kissingen .....	691	536	86	69	702	564	74	64
673	Rhön-Grabfeld .....	554	434	60	60	539	430	46	63
674	Haßberge .....	545	438	61	46	532	441	50	41
675	Kitzingen .....	728	552	118	58	612	470	85	57
676	Miltenberg .....	1 081	846	181	54	1 043	853	135	55
677	Main-Spessart .....	950	750	117	83	800	645	85	70
678	Schweinfurt .....	734	563	119	52	640	506	92	42
679	Würzburg .....	1 271	973	225	73	1 116	827	218	71
	<b>Zusammen</b>	<b>8 166</b>	<b>6 350</b>	<b>1 244</b>	<b>572</b>	<b>7 532</b>	<b>5 966</b>	<b>1 033</b>	<b>533</b>
6	<b>Unterfranken .....</b>	<b>10 324</b>	<b>8 171</b>	<b>1 449</b>	<b>704</b>	<b>9 691</b>	<b>7 652</b>	<b>1 336</b>	<b>703</b>
<b>Regierungsbezirk Schwaben</b>									
<b>Kreisfreie Städte</b>									
761	Augsburg .....	2 714	2 387	210	117	2 293	1 833	297	163
762	Kaufbeuren .....	353	315	31	7	362	315	38	9
763	Kempten (Allgäu) .....	603	479	62	62	566	434	67	65
764	Memmingen .....	388	294	34	60	362	269	43	50
	<b>Zusammen</b>	<b>4 058</b>	<b>3 475</b>	<b>337</b>	<b>246</b>	<b>3 583</b>	<b>2 851</b>	<b>445</b>	<b>287</b>
<b>Landkreise</b>									
771	Aichach-Friedberg .....	1 297	991	217	89	1 183	910	171	102
772	Augsburg .....	2 531	1 865	495	171	2 257	1 680	395	182
773	Dillingen a.d.Donau .....	738	567	85	86	666	509	86	71
774	Günzburg .....	1 101	862	158	81	995	785	128	82
775	Neu-Ulm .....	1 466	1 186	212	68	1 344	1 075	189	80
776	Lindau (Bodensee) .....	711	528	116	67	632	473	105	54
777	Ostallgäu .....	1 265	926	218	121	1 216	961	153	102
778	Unterallgäu .....	1 227	891	234	102	1 193	896	190	107
779	Donau-Ries .....	1 046	836	117	93	832	647	97	88
780	Oberallgäu .....	1 219	930	196	93	1 311	1 070	154	87
	<b>Zusammen</b>	<b>12 601</b>	<b>9 582</b>	<b>2 048</b>	<b>971</b>	<b>11 629</b>	<b>9 006</b>	<b>1 668</b>	<b>955</b>
7	<b>Schwaben .....</b>	<b>16 659</b>	<b>13 057</b>	<b>2 385</b>	<b>1 217</b>	<b>15 212</b>	<b>11 857</b>	<b>2 113</b>	<b>1 242</b>

<sup>1)</sup> Ohne Reisegewerbe. - <sup>2)</sup> Neugründung und Umwandlung ohne Zuzug aus dem Bereich einer anderen Gewerbeanmeldebehörde. - <sup>3)</sup> Z.B. Kauf, Gesellschaftereintritt, Rechtsformänderung. - <sup>4)</sup> Vollständige Aufgabe und Umwandlung ohne Fortzug in den Bereich einer anderen Gewerbeanmeldebehörde. - <sup>5)</sup> Z.B. Verkauf, Gesellschafteraustritt, Rechtsformänderung.

Aktuelle  
Veröffentlichungen  
unter  
[q.bayern.de/webshop](http://q.bayern.de/webshop)



## Statistisches Jahrbuch für Bayern 2017

Das Statistische Jahrbuch für Bayern ist das Standardwerk der amtlichen Statistik in Bayern seit 1894. Umfassend und informativ bietet es jährlich die aktuellsten Statistikdaten über Land, Leben, Leute, Politik, Wissenschaft und Wirtschaft in Bayern an.

Auf über 600 Seiten enthält es die wichtigsten Ergebnisse aller amtlichen Statistiken – in Form von Tabellen, Graphiken oder Karten – zum Teil mit langjährigen Vergleichsdaten und Zeitreihen. Ebenso werden ausgewählte wichtige Strukturdaten für Regierungsbezirke, kreisfreie Städte und Landkreise sowie Regionen Bayerns, aber auch für alle Bundesländer und die EU-Mitgliedstaaten dargestellt. Daten aus Statistiken anderer Dienststellen und Organisationen vervollständigen das Angebot.



### Preise

Buch 39,00 € | DVD (PDF) 12,00 € | Buch+DVD 46,00 € | Datei (PDF) 12,00 €



## Bayern Daten 2017

Die Bayern Daten sind ein kleiner Auszug aus dem Statistischen Jahrbuch. Auf ca. 30 Seiten sind die wichtigsten bayerischen Strukturdaten aus Wirtschaft, Gesellschaft und Politik in Tabellen und Grafiken dargestellt.

### Preise

Heft 0,55 € | Datei kostenlos

**Bayerisches Landesamt für Statistik – Vertrieb**, St.-Martin-Straße 47, 81541 München  
Telefon 089 2119-3205, 0911 98208-6270 | Telefax 089 2119-3457 | [vertrieb@statistik.bayern.de](mailto:vertrieb@statistik.bayern.de)