



Wahlen in Bayern 2024

# Europawahlen in Bayern am 9. Juni 2024

Vergleichszahlen, Terminkalender, Wahlleiter



B VII 5-1 2024  
Hrsg. im April 2024  
Bestellnr. B7515C 202451

## Zeichenerklärung

- 0 mehr als nichts, aber weniger als die Hälfte der kleinsten in der Tabelle nachgewiesenen Einheit
- nichts vorhanden oder keine Veränderung
- / keine Angaben, da Zahlen nicht sicher genug
- Zahlenwert unbekannt, geheimzuhalten oder nicht rechenbar
- ... Angabe fällt später an
- X Tabellenfach gesperrt, da Aussage nicht sinnvoll
- ( ) Nachweis unter dem Vorbehalt, dass der Zahlenwert erhebliche Fehler aufweisen kann
- p vorläufiges Ergebnis
- r berichtiges Ergebnis
- s geschätztes Ergebnis
- D Durchschnitt
- ≙ entspricht

## Auf- und Abrunden

Im Allgemeinen ist ohne Rücksicht auf die Endsummen auf- bzw. abgerundet worden. Deshalb können sich bei der Summierung von Einzelangaben geringfügige Abweichungen zu den ausgewiesenen Endsummen ergeben. Bei der Aufgliederung der Gesamtheit in Prozent kann die Summe der Einzelwerte wegen Rundens vom Wert 100 % abweichen. Eine Abstimmung auf 100 % erfolgt im Allgemeinen nicht.

## Publikationsservice

Das Bayerische Landesamt für Statistik veröffentlicht jährlich über 400 Publikationen. Das aktuelle Veröffentlichungsverzeichnis ist im Internet als Datei verfügbar, kann aber auch als Druckversion kostenlos zugesandt werden.

### Kostenlos

ist der Download der meisten Veröffentlichungen, z. B. von Statistischen Berichten (PDF- oder Excel-Format).

### Kostenpflichtig

sind alle Printversionen (auch von Statistischen Berichten), Datenträger und ausgewählte Dateien (z. B. von Verzeichnissen, von Beiträgen, vom Jahrbuch).

### Publikationsservice

 Alle Veröffentlichungen sind im Internet verfügbar unter [www.statistik.bayern.de/produkte](http://www.statistik.bayern.de/produkte)

## Impressum

### Statistische Berichte

bieten in tabellarischer Form neuestes Zahlenmaterial der jeweiligen Erhebung. Dieses wird, soweit erforderlich, methodisch erläutert und kurz kommentiert.

### Herausgeber, Druck und Vertrieb

Bayerisches Landesamt für Statistik  
Nürnberger Straße 95  
90762 Fürth

### Papier

Gedruckt auf umweltfreundlichem Papier, chlorfrei gebleicht.

### Vertrieb

E-Mail [vertrieb@statistik.bayern.de](mailto:vertrieb@statistik.bayern.de)  
Telefon 0911 98208-6311  
Telefax 0911 98208-96638

### Auskunftsdienst

E-Mail [info@statistik.bayern.de](mailto:info@statistik.bayern.de)  
Telefon 0911 98208-6563  
Telefax 0911 98208-96563

© Bayerisches Landesamt für Statistik, Fürth 2024  
Vervielfältigung und Verbreitung, auch auszugsweise, mit Quellenangabe gestattet.

**Hinweis:** Diese Druckschrift wird im Rahmen der Öffentlichkeitsarbeit der Bayerischen Staatsregierung herausgegeben. Sie darf weder von Parteien noch von Wahlwerbern oder Wahlhelfern im Zeitraum von fünf Monaten vor einer Wahl zum Zwecke der Wahlwerbung verwendet werden. Dies gilt für Landtags-, Bundestags-, Kommunal- und Europawahlen. Missbräuchlich ist während dieser Zeit insbesondere die Verteilung auf Wahlveranstaltungen, an Informationsständen der Parteien sowie das Einlegen, Aufdrucken und Aufkleben parteipolitischer Informationen oder Werbemittel. Untersagt ist gleichfalls die Weitergabe an Dritte zum Zwecke der Wahlwerbung. Auch ohne zeitlichen Bezug zu einer bevorstehenden Wahl darf die Druckschrift nicht in einer Weise verwendet werden, die als Parteinahme der Staatsregierung zugunsten einzelner politischer Gruppen verstanden werden könnte. Den Parteien ist es gestattet, die Druckschrift zur Unterrichtung ihrer eigenen Mitglieder zu verwenden.

# Inhaltsverzeichnis

<b>Vorbemerkungen</b> .....	4
<b>Tabellen</b>	
1. Wahlberechtigte, Wahlbeteiligung und Stimmabgabe bei der Europawahl 2019, den Kommunalwahlen 2020, der Bundestagswahl 2021 sowie der Landtagswahl 2023 nach Regierungsbezirken .....	6
2. Wahlberechtigte, Wahlbeteiligung und Stimmabgabe bei der Europawahl 2019, den Kommunalwahlen 2020, der Bundestagswahl 2021 sowie der Landtagswahl 2023 nach Kreisen	
Oberbayern .....	7
Niederbayern .....	9
Oberpfalz .....	10
Oberfranken .....	11
Mittelfranken .....	12
Unterfranken .....	13
Schwaben .....	15
3. Terminkalender zur Europawahl in Bayern am 9. Juni 2024	
3.1 Allgemeine Termine .....	17
3.2 Bundeswahlleiterin – Bundeswahlausschuss .....	19
3.3 Landeswahlleiter – Landeswahlausschuss .....	22
3.4 Kreiswahlleiter – Stadtwahlleiter – Kreiswahlausschuss – Stadtwahlausschuss .....	23
3.5 Gemeinde .....	25
3.6 Wahlvorsteher – Wahlvorstand .....	30
3.7 Briefwahlvorsteher – Briefwahlvorstand .....	31
4. Verzeichnis der Wahlleiter für die Europawahl am 9. Juni 2024	
4.1 Bundeswahlleiter .....	32
4.2 Landeswahlleiter des Freistaates Bayern .....	32
4.3 Stadt- und Kreiswahlleiter in Bayern	
Oberbayern .....	33
Niederbayern .....	37
Oberpfalz .....	40
Oberfranken .....	42
Mittelfranken .....	45
Unterfranken .....	48
Schwaben .....	50
<b>Abbildungsübersicht</b> .....	53

## Vorbemerkungen

Am 9. Juni 2024 findet in Deutschland die 10. Direktwahl des Europäischen Parlaments statt. Das vorliegende Heft gibt einen Überblick über die wichtigsten Ergebnisse der vorangegangenen Wahlen in Bayern, nämlich der Europawahl 2019, der Kommunalwahlen 2020 (Wahl der Stadträte in den kreisfreien Städten und Wahl der Kreistage in den Landkreisen), der Bundestagswahl 2021 sowie der Landtagswahl 2023 in den Regierungsbezirken, den kreisfreien Städten und den Landkreisen.

Die Karte der kreisfreien Städte und Landkreise Bayerns sowie ein Schaubild mit Wahlergebnissen seit 1946 ergänzen das Heft.

## Wahlvorschläge

Kurzbezeichnung oder in dieser Veröffentlichung verwendete Abkürzung	Name
AfD	Alternative für Deutschland
CSU	Christlich-Soziale Union in Bayern e.V
DIE LINKE	DIE LINKE
FDP	Freie Demokratische Partei
FREIE WÄHLER	FREIE WÄHLER
GRÜNE	BÜNDNIS 90/DIE GRÜNEN
SPD	Sozialdemokratische Partei Deutschlands

## Abkürzungen

BTW	Bundestagswahl
BWG	Bundeswahlgesetz
EuW	Europawahl
EuWG	Europawahlgesetz
EuWO	Europawahlordnung
KoW	Kommunalwahlen
LWL	Landeswahlleiter
LTW	Landtagswahl
VO	Verordnung über die Bildung der Wahlorgane für die Europawahlen vom 17. Januar 1984, GVBl S. 15, BayRS 111-4-I
WA	Wahlanweisung

## Öffentliche Bekanntmachungen

Die nach den Gesetzen und der Europawahlordnung vorgeschriebenen Bekanntmachungen veröffentlichen

- der **Bundeswahlleiter** im Bundesanzeiger,
- der **Landeswahlleiter** des Freistaates Bayern im Bayerischen Staatsanzeiger,
- die **Kreis- und Stadtwahlleiter** in den Amtsblättern oder Zeitungen, die allgemein für Bekanntmachungen der Landkreise oder kreisfreien Städte bestimmt sind,
- die **Gemeindebehörden** in ortsüblicher Weise.

# 1. Wahlberechtigte, Wahlbeteiligung und Stimmabgabe bei den der Europawahl 2019, den Kommunalwahlen 2020, der Bundestagswahl 2021 sowie der Landtagswahl 2023 nach Regierungsbezirken

Gebiet	Wahlart	Wahlberechtigte	Wahlbeteiligung	Stimmen <sup>1)</sup>									
				ungültig		gültig	davon						
				Anzahl	%	Anzahl	CSU <sup>2)</sup>	SPD <sup>2)</sup>	GRÜNE <sup>2)</sup>	AfD <sup>2)</sup>	FREIE WÄHLER <sup>2)</sup>	FDP <sup>2)</sup>	Sonstige
							%						
Oberbayern .....	EuW 2019	3 242 386	64,0	4 622	0,2	2 070 413	37,4	8,9	22,9	7,5	4,5	4,1	14,6
	KoW 2020	3 627 648	56,7	65 292	3,2	1 993 135	33,1	13,3	22,2	4,3	9,1	3,1	14,9
	BTW 2021	3 230 976	81,2	11 395	0,4	2 611 052	30,4	16,4	17,6	7,0	6,7	12,3	9,5
	LTW 2023	3 202 411	73,4	27 272	1,0	2 321 637	34,7	8,3	19,3	11,2	14,5	4,1	7,9
Niederbayern ....	EuW 2019	938 879	55,1	1 306	0,3	516 182	53,4	6,1	10,7	10,4	5,2	2,3	11,9
	KoW 2020	1 001 088	59,9	25 140	4,2	574 933	34,6	10,7	10,1	6,8	14,8	3,0	20,1
	BTW 2021	938 007	77,4	3 296	0,5	722 951	33,6	15,7	8,3	12,1	13,3	9,4	7,5
	LTW 2023	933 244	73,4	6 115	0,9	677 007	31,7	5,3	7,1	17,9	29,7	2,4	5,8
Oberpfalz .....	EuW 2019	853 684	58,7	1 390	0,3	499 785	46,0	8,8	13,7	9,7	7,0	2,4	12,4
	KoW 2020	893 808	63,5	20 247	3,6	547 057	35,9	12,8	10,9	4,2	15,4	2,7	18,2
	BTW 2021	852 494	79,7	3 404	0,5	676 034	33,7	18,8	10,2	10,9	10,4	8,3	7,9
	LTW 2023	846 760	74,8	4 289	0,7	628 704	38,8	7,6	9,7	17,7	18,1	2,2	5,8
Oberfranken .....	EuW 2019	841 077	58,3	1 436	0,3	488 983	41,8	11,8	15,5	9,4	5,9	3,1	12,5
	KoW 2020	862 020	63,0	19 922	3,7	522 790	33,7	17,2	13,2	5,5	10,4	2,4	17,6
	BTW 2021	833 382	79,7	3 348	0,5	660 824	33,8	21,3	10,7	10,5	6,6	8,9	8,2
	LTW 2023	820 090	73,5	5 091	0,8	597 895	40,3	10,2	10,1	17,4	14,9	2,2	5,0
Mittelfranken .....	EuW 2019	1 282 070	61,2	2 281	0,3	782 335	36,0	11,6	21,3	8,4	4,7	3,1	15,0
	KoW 2020	1 384 772	56,9	24 153	3,1	763 131	33,8	19,6	18,5	4,0	11,2	2,8	10,1
	BTW 2021	1 276 081	79,2	5 205	0,5	1 005 066	29,9	20,7	16,0	8,5	5,2	9,4	10,2
	LTW 2023	1 262 251	72,0	7 034	0,8	902 287	40,6	10,7	16,4	13,8	9,5	2,4	6,5
Unterfranken .....	EuW 2019	1 018 142	61,7	2 344	0,4	625 575	41,4	10,5	18,4	8,2	5,1	3,5	12,9
	KoW 2020	1 054 905	62,3	25 260	3,8	632 404	36,7	13,3	17,4	4,0	15,4	3,4	9,8
	BTW 2021	1 012 738	81,2	5 139	0,6	816 946	33,7	19,7	13,1	9,1	5,5	9,8	9,2
	LTW 2023	1 000 230	74,1	7 447	1,0	733 817	41,6	9,4	13,5	15,5	12,2	2,6	5,1
Schwaben .....	EuW 2019	1 371 686	58,7	2 541	0,3	802 261	41,1	7,9	18,4	9,0	6,9	3,3	13,4
	KoW 2020	1 471 643	56,2	30 972	3,7	795 868	36,2	9,6	17,3	5,6	13,3	2,9	15,1
	BTW 2021	1 373 986	78,9	5 880	0,5	1 078 440	31,4	16,8	13,2	9,9	7,9	11,1	9,8
	LTW 2023	1 365 614	71,5	8 389	0,9	968 045	36,5	6,9	12,7	16,9	17,0	2,8	7,1
<b>Bayern .....</b>	<b>EuW 2019</b>	<b>9 547 924</b>	<b>60,8</b>	<b>15 920</b>	<b>0,3</b>	<b>5 785 534</b>	<b>40,7</b>	<b>9,3</b>	<b>19,1</b>	<b>8,5</b>	<b>5,3</b>	<b>3,4</b>	<b>13,7</b>
	<b>KoW 2020</b>	<b>10 295 884</b>	<b>58,7</b>	<b>210 986</b>	<b>3,5</b>	<b>5 829 318</b>	<b>34,5</b>	<b>13,7</b>	<b>17,5</b>	<b>4,7</b>	<b>11,9</b>	<b>2,9</b>	<b>14,8</b>
	<b>BTW 2021</b>	<b>9 517 664</b>	<b>79,9</b>	<b>37 667</b>	<b>0,5</b>	<b>7 571 313</b>	<b>31,7</b>	<b>18,0</b>	<b>14,1</b>	<b>9,0</b>	<b>7,5</b>	<b>10,5</b>	<b>9,2</b>
	<b>LTW 2023</b>	<b>9 430 600</b>	<b>73,1</b>	<b>65 570</b>	<b>1,0</b>	<b>6 829 391</b>	<b>37,0</b>	<b>8,4</b>	<b>14,4</b>	<b>14,6</b>	<b>15,8</b>	<b>3,0</b>	<b>6,6</b>

1) Bundestagswahl: Zweitstimmen; Landtagswahl: Mittelwert aus Erst- und Zweitstimmen (= Gesamtstimmen : 2);

Kommunalwahl: Gewichtete Stimmen.

2) Kommunalwahlen: jeweils einschließlich anderer (gemeinsame Wahlvorschläge)

## 2. Wahlberechtigte, Wahlbeteiligung und Stimmabgabe bei der Europawahl 2019, den Kommunalwahlen 2020, der Bundestagswahl 2021 sowie der Landtagswahl 2023 nach Kreisen

Schl. Nr.	Gebiet	Wahlart	Wahlberechtigte	Wahlbeteiligung	Stimmen <sup>1)</sup>									
					ungültig		gültig		davon					
					Anzahl	%	Anzahl	%	CSU <sup>2)</sup>	SPD <sup>2)</sup>	GRÜNE <sup>2)</sup>	AfD <sup>2)</sup>	FREIE WÄHLER <sup>2)</sup>	FDP <sup>2)</sup>
<b>Oberbayern</b>														
<b>Kreisfreie Städte</b>														
161	Ingolstadt .....	EuW 2019	91 126	53,0	173	0,4	48 116	37,8	8,8	18,9	10,8	4,1	4,5	15,2
		KoW 2020	101 101	45,8	1 343	2,9	44 916	26,8	17,5	15,2	7,6	7,9	3,5	21,5
		BTW 2021	89 860	72,6	305	0,5	64 952	30,5	18,6	13,8	10,1	5,3	12,2	9,5
		LTW 2023	88 380	63,5	732	1,3	55 410	35,9	8,7	13,8	16,7	12,0	4,7	8,1
162	München, Landeshauptstadt .....	EuW 2019	928 090	65,4	952	0,2	606 282	26,9	11,4	31,2	6,0	2,4	5,3	16,7
		KoW 2020	1 110 571	49,0	12 937	2,4	531 527	24,7	22,0	29,1	3,9	2,5	3,5	14,3
		BTW 2021	923 132	80,2	2 582	0,3	738 169	23,8	19,0	26,1	4,5	2,6	13,7	10,4
		LTW 2023	910 084	69,1	7 814	1,2	621 105	28,5	12,1	30,7	7,1	7,0	6,0	8,5
163	Rosenheim .....	EuW 2019	41 410	57,3	65	0,3	23 657	35,8	9,4	21,9	9,5	3,9	3,7	15,7
		KoW 2020	46 511	47,5	628	2,8	21 448	36,4	12,4	25,0	6,2	10,6	2,7	6,7
		BTW 2021	40 774	75,3	138	0,4	30 575	27,2	17,0	17,0	8,7	6,2	12,5	11,2
		LTW 2023	40 262	66,7	401	1,5	26 436	33,9	8,3	19,2	13,5	12,0	3,9	9,3
<b>Landkreise</b>														
171	Altötting .....	EuW 2019	82 914	55,8	114	0,2	46 187	49,6	7,8	14,0	8,8	4,9	2,5	12,5
		KoW 2020	88 891	56,9	1 674	3,3	48 863	40,2	14,5	13,2	5,7	x	3,0	23,4
		BTW 2021	82 495	76,1	358	0,6	62 439	34,4	15,4	10,0	10,4	11,0	9,6	9,1
		LTW 2023	81 837	70,9	708	1,2	57 348	39,9	5,9	9,1	17,2	17,8	2,4	7,7
172	Berchtesgadener Land .....	EuW 2019	75 243	57,8	152	0,3	43 308	46,9	7,3	16,6	8,8	5,4	2,5	12,5
		KoW 2020	85 623	56,9	2 094	4,3	46 641	38,0	7,7	20,0	4,8	21,6	1,7	6,1
		BTW 2021	74 647	76,9	300	0,5	57 128	31,1	15,5	11,4	8,9	14,2	9,8	9,0
		LTW 2023	73 645	70,2	781	1,5	50 904	38,3	5,1	10,9	14,7	22,8	1,9	6,4
173	Bad Tölz-Wolfratshausen .....	EuW 2019	93 112	63,4	169	0,3	58 827	42,7	7,1	19,7	7,7	5,7	3,6	13,5
		KoW 2020	101 402	59,2	2 430	4,0	57 601	34,3	7,1	20,8	3,8	22,7	2,1	9,1
		BTW 2021	93 174	81,2	417	0,6	75 266	34,0	13,6	13,8	8,3	8,8	11,9	9,5
		LTW 2023	92 389	75,0	880	1,3	68 436	38,3	5,7	15,4	12,8	17,6	3,1	7,0
174	Dachau .....	EuW 2019	105 723	65,1	166	0,2	68 662	40,6	7,9	18,7	8,4	6,3	3,6	14,5
		KoW 2020	118 608	59,0	2 436	3,5	67 497	39,1	12,0	16,6	5,6	10,8	2,1	13,8
		BTW 2021	105 804	82,5	444	0,5	86 807	34,5	15,3	14,4	7,6	7,3	11,9	8,9
		LTW 2023	105 133	76,2	816	1,0	79 252	37,7	8,0	14,6	11,7	16,9	3,2	7,8
175	Ebersberg .....	EuW 2019	100 417	68,7	154	0,2	68 843	39,0	8,6	22,8	7,0	4,8	4,1	13,8
		KoW 2020	109 901	63,4	2 243	3,2	67 446	40,2	10,6	24,4	4,1	9,3	3,8	7,4
		BTW 2021	100 235	85,2	356	0,4	84 995	32,7	16,0	17,1	6,3	6,2	12,8	9,0
		LTW 2023	99 620	78,9	850	1,1	77 797	38,1	9,6	17,9	9,9	12,9	4,2	7,4
176	Eichstätt .....	EuW 2019	98 064	63,6	167	0,3	62 220	48,5	7,7	12,4	9,7	6,5	2,7	12,5
		KoW 2020	103 642	66,6	2 643	3,8	66 389	39,8	12,9	9,5	x	18,7	1,8	17,4
		BTW 2021	98 405	83,8	371	0,4	82 129	37,4	16,5	10,0	9,4	9,4	9,6	7,7
		LTW 2023	98 262	78,5	720	0,9	76 147	41,6	6,5	9,1	15,6	17,9	2,9	6,5
177	Erding .....	EuW 2019	99 996	63,3	181	0,3	63 091	41,5	6,5	17,7	9,2	7,3	3,2	14,6
		KoW 2020	108 631	64,2	1 764	2,5	68 016	40,2	8,1	17,1	7,8	18,9	2,4	5,6
		BTW 2021	100 334	82,7	378	0,5	82 608	34,2	14,7	12,2	8,4	10,3	11,3	8,9
		LTW 2023	100 244	77,2	791	1,0	76 562	38,4	6,0	11,9	13,7	19,8	2,7	7,5
178	Freising .....	EuW 2019	121 726	63,7	193	0,2	77 310	36,4	7,4	21,7	8,3	7,3	3,5	15,4
		KoW 2020	136 358	58,2	2 855	3,6	76 567	25,1	7,2	22,2	6,0	19,9	2,9	16,7
		BTW 2021	121 098	82,1	487	0,5	98 951	30,4	15,4	16,2	7,9	8,9	11,6	9,6
		LTW 2023	120 611	74,7	931	1,0	89 173	32,3	6,3	18,1	11,5	20,9	2,9	8,0

1) Bundestagswahl: Zweitstimmen; Landtagswahl: Mittelwert aus Erst- und Zweitstimmen (= Gesamtstimmen : 2);  
Kommunalwahl: Gewichtete Stimmen.

2) Kommunalwahlen: jeweils einschließlich anderer (gemeinsame Wahlvorschläge)

Noch: 2. Wahlberechtigte, Wahlbeteiligung und Stimmabgabe bei der Europawahl 2019,  
den Kommunalwahlen 2020, der Bundestagswahl 2021 sowie der Landtagswahl 2023  
nach Kreisen

Schl. Nr.	Gebiet	Wahlart	Wahlberechtigte	Wahlbeteiligung	Stimmen <sup>1)</sup>									
					ungültig		gültig		davon					
					Anzahl	%	Anzahl	%	CSU <sup>2)</sup>	SPD <sup>2)</sup>	GRÜNE <sup>2)</sup>	AfD <sup>2)</sup>	FREIE WÄHLER <sup>2)</sup>	FDP <sup>2)</sup>
Noch: Oberbayern														
Noch: Landkreise														
179	Fürstfeldbruck .....	EuW 2019	155 179	67,4	239	0,2	104 289	37,5	9,4	22,6	7,4	5,3	4,0	13,8
		KoW 2020	169 026	58,2	3 169	3,2	95 192	37,2	10,3	24,1	3,8	11,8	3,4	9,4
		BTW 2021	152 723	83,3	587	0,5	126 686	32,2	17,4	17,2	6,2	5,4	12,1	9,4
		LTW 2023	150 898	76,0	1 233	1,1	113 484	36,5	9,1	18,8	9,9	14,2	3,7	7,9
180	Garmisch-Partenkirchen .....	EuW 2019	65 722	63,1	152	0,4	41 307	46,7	6,1	16,4	8,6	6,0	3,4	12,8
		KoW 2020	70 875	62,0	1 822	4,1	42 127	33,4	7,1	14,9	2,7	x	2,2	39,6
		BTW 2021	65 407	80,9	319	0,6	52 573	39,0	12,7	12,4	7,8	8,5	10,7	8,9
		LTW 2023	64 264	74,5	631	1,3	47 274	39,3	4,8	12,6	12,4	20,7	2,4	7,8
181	Landsberg am Lech .....	EuW 2019	90 787	66,5	139	0,2	60 226	38,5	7,2	23,9	7,3	4,4	3,5	15,1
		KoW 2020	93 285	66,0	2 018	3,3	59 526	38,1	8,0	25,6	1,9	x	2,1	24,2
		BTW 2021	91 011	83,7	334	0,4	75 800	31,3	15,3	17,3	7,4	6,2	11,4	11,1
		LTW 2023	91 092	77,4	854	1,2	69 657	35,7	5,9	19,9	12,3	13,6	3,0	9,6
182	Miesbach .....	EuW 2019	73 516	65,1	123	0,3	47 743	45,0	7,2	17,8	7,4	5,8	4,0	12,7
		KoW 2020	79 990	61,8	1 986	4,0	47 409	36,1	8,4	19,3	x	8,6	2,8	24,9
		BTW 2021	73 488	82,2	333	0,6	60 090	34,4	13,4	12,8	7,6	9,8	13,4	8,4
		LTW 2023	72 587	76,3	704	1,3	54 699	39,0	5,7	14,2	10,9	20,3	3,7	6,3
183	Mühlhof a.Inn .....	EuW 2019	85 802	57,0	136	0,3	48 747	48,4	5,8	13,1	10,3	5,9	2,7	13,9
		KoW 2020	92 837	58,1	1 762	3,3	52 143	38,9	8,8	12,9	7,9	x	2,7	28,9
		BTW 2021	86 161	77,3	323	0,5	66 321	34,1	13,1	9,1	11,2	11,9	11,0	9,6
		LTW 2023	85 893	72,1	797	1,3	61 169	37,3	4,4	9,2	17,4	22,4	2,3	6,9
184	München .....	EuW 2019	238 218	70,7	326	0,2	168 143	37,6	10,0	23,8	6,7	3,8	5,2	13,0
		KoW 2020	266 677	59,8	4 264	2,7	155 162	36,6	13,2	26,1	4,6	10,4	4,3	4,8
		BTW 2021	234 912	84,9	723	0,4	198 610	32,6	17,2	18,5	5,3	3,8	14,4	8,1
		LTW 2023	232 104	77,1	1 807	1,0	177 052	38,2	9,2	21,1	8,7	10,8	5,1	6,9
185	Neuburg-Schrobenhausen .....	EuW 2019	72 036	55,5	85	0,2	39 875	49,4	6,1	12,5	9,2	9,5	2,4	10,9
		KoW 2020	76 831	61,1	1 776	3,8	45 148	35,1	9,8	13,0	x	33,6	2,4	6,1
		BTW 2021	72 397	79,9	270	0,5	57 604	35,6	14,7	9,4	10,8	11,7	10,0	7,7
		LTW 2023	72 337	74,3	584	1,1	53 172	34,7	4,6	8,8	17,6	25,7	2,5	6,1
186	Pfaffenhofen a.d.Ilm .....	EuW 2019	93 530	59,7	139	0,2	55 678	44,8	7,4	14,8	10,3	6,1	3,2	13,4
		KoW 2020	100 624	62,6	2 196	3,5	60 787	32,1	12,5	12,1	7,0	19,1	3,4	13,6
		BTW 2021	93 874	81,3	306	0,4	76 022	34,7	15,0	10,9	10,4	9,8	11,1	8,0
		LTW 2023	93 671	75,1	671	1,0	69 689	35,3	7,4	10,0	16,4	21,0	2,4	7,5
187	Rosenheim .....	EuW 2019	195 791	63,1	281	0,2	123 223	43,6	7,1	18,5	8,3	5,1	3,3	14,1
		KoW 2020	209 105	61,3	4 485	3,5	123 754	37,2	7,1	19,4	6,4	11,0	1,9	17,1
		BTW 2021	196 616	81,7	711	0,4	159 986	31,8	13,9	13,0	8,7	10,2	12,0	10,5
		LTW 2023	196 426	75,7	1 608	1,1	147 055	35,8	5,6	14,0	13,8	19,0	3,2	8,5
188	Starnberg .....	EuW 2019	97 203	71,9	120	0,2	69 788	37,2	8,6	25,9	6,4	3,8	5,8	12,2
		KoW 2020	106 006	62,4	2 020	3,1	64 123	33,9	9,0	29,8	1,4	13,5	7,8	4,4
		BTW 2021	97 195	85,5	276	0,3	82 823	33,1	15,3	19,1	5,0	4,1	15,2	8,1
		LTW 2023	96 199	78,4	818	1,1	74 582	36,1	7,7	22,0	8,4	12,3	6,7	6,8
189	Traunstein .....	EuW 2019	134 120	59,4	210	0,3	79 477	45,3	7,7	18,6	7,6	5,0	2,6	13,4
		KoW 2020	143 654	60,7	3 838	4,4	83 393	39,3	9,3	18,8	4,5	x	1,6	26,4
		BTW 2021	134 168	79,3	517	0,5	105 931	31,8	15,4	12,7	8,4	12,4	9,6	9,6
		LTW 2023	133 803	73,7	1 240	1,3	97 368	36,2	6,6	13,2	13,0	20,5	2,1	8,3

1) Bundestagswahl: Zweitstimmen; Landtagswahl: Mittelwert aus Erst- und Zweitstimmen (= Gesamtstimmen : 2);  
Kommunalwahl: Gewichtete Stimmen.

2) Kommunalwahlen: jeweils einschließlich anderer (gemeinsame Wahlvorschläge)

**Noch: 2. Wahlberechtigte, Wahlbeteiligung und Stimmabgabe bei der Europawahl 2019,  
den Kommunalwahlen 2020, der Bundestagswahl 2021 sowie der Landtagswahl 2023  
nach Kreisen**

Schl. Nr.	Gebiet	Wahlart	Wahlberechtigte	Wahlbeteiligung	Stimmen <sup>1)</sup>									
					ungültig		gültig		davon					
					Anzahl	%	Anzahl	%	CSU <sup>2)</sup>	SPD <sup>2)</sup>	GRÜNE <sup>2)</sup>	AfD <sup>2)</sup>	FREIE WÄHLER <sup>2)</sup>	FDP <sup>2)</sup>
<b>Noch: Oberbayern</b>														
<b>Noch: Landkreise</b>														
190	Weilheim-Schongau .....	EuW 2019	102 661	63,9	186	0,3	65 414	41,0	8,1	18,3	7,4	5,9	3,0	16,3
		KoW 2020	107 499	65,5	2 909	4,1	67 460	34,0	11,0	17,4	5,0	6,4	2,0	24,1
		BTW 2021	103 066	82,6	560	0,7	84 587	32,7	15,7	14,0	8,0	8,2	10,3	11,0
		LTW 2023	102 670	76,7	906	1,1	77 874	33,8	7,3	14,4	12,9	19,5	2,9	9,3
<b>Niederbayern</b>														
<b>Kreisfreie Städte</b>														
261	Landshut .....	EuW 2019	49 256	58,5	73	0,3	28 729	41,1	7,5	19,7	8,9	4,3	4,0	14,5
		KoW 2020	55 579	48,0	942	3,5	25 744	22,0	8,0	25,4	5,8	10,8	6,5	21,6
		BTW 2021	48 466	75,2	165	0,5	36 274	29,5	17,9	15,9	8,2	6,5	12,2	9,7
		LTW 2023	48 204	67,4	400	1,2	32 067	29,9	8,1	17,0	13,1	21,2	3,7	7,0
262	Passau .....	EuW 2019	38 257	58,7	55	0,2	22 411	41,5	8,6	20,2	8,1	1,8	3,6	16,1
		KoW 2020	42 395	49,4	777	3,7	20 181	21,9	23,2	16,8	3,7	x	4,2	30,3
		BTW 2021	37 537	74,6	118	0,4	27 866	29,5	18,7	17,5	8,1	5,8	11,0	9,2
		LTW 2023	36 661	64,2	194	0,8	23 326	31,3	11,6	15,5	13,5	15,0	3,3	9,7
263	Straubing .....	EuW 2019	34 121	50,1	68	0,4	17 033	50,9	6,6	11,6	11,7	3,6	2,4	13,1
		KoW 2020	37 431	44,0	443	2,7	16 044	46,5	12,1	12,4	6,4	11,5	1,8	9,3
		BTW 2021	33 502	67,6	136	0,6	22 509	34,6	17,4	9,6	11,6	7,8	10,0	9,1
		LTW 2023	33 258	63,1	247	1,2	20 748	39,5	5,7	10,0	19,2	17,2	2,2	6,3
<b>Landkreise</b>														
271	Deggendorf .....	EuW 2019	91 964	51,2	109	0,2	46 994	53,8	6,2	9,9	11,4	5,4	2,3	11,0
		KoW 2020	96 037	58,7	2 015	3,6	54 328	41,4	9,9	9,0	8,2	19,1	1,6	10,7
		BTW 2021	91 554	75,1	327	0,5	68 416	34,2	15,6	7,5	13,3	12,1	9,4	7,9
		LTW 2023	90 871	71,0	522	0,8	64 007	34,6	4,5	6,2	20,0	27,7	1,7	5,4
272	Freyung-Grafenau .....	EuW 2019	63 757	49,7	76	0,2	31 639	57,2	5,8	7,7	11,5	5,2	1,8	10,7
		KoW 2020	65 747	68,7	1 997	4,4	43 162	35,0	9,4	6,5	6,5	10,5	3,0	29,2
		BTW 2021	63 581	78,5	188	0,4	49 707	32,4	15,6	5,7	15,1	17,3	7,3	6,5
		LTW 2023	63 194	76,2	395	0,8	47 735	27,6	3,9	4,0	22,8	30,4	5,6	5,7
273	Kelheim .....	EuW 2019	88 551	60,0	136	0,3	52 991	56,4	5,9	10,4	8,9	4,5	1,9	11,9
		KoW 2020	95 216	61,5	2 334	4,0	56 208	34,1	11,1	10,4	5,4	15,0	3,4	20,6
		BTW 2021	88 717	78,9	312	0,4	69 681	34,7	16,6	8,7	11,3	11,7	9,4	7,5
		LTW 2023	88 537	73,9	554	0,8	64 874	31,2	6,1	8,2	15,8	31,5	2,3	4,9
274	Landshut .....	EuW 2019	118 913	61,6	176	0,2	73 071	50,7	5,4	11,8	9,8	8,1	2,6	11,6
		KoW 2020	127 132	62,6	3 661	4,6	75 884	25,0	8,0	10,5	6,6	29,4	3,7	16,8
		BTW 2021	119 636	81,3	375	0,4	96 942	33,3	14,3	9,2	10,3	14,9	10,4	7,6
		LTW 2023	119 816	77,1	827	0,9	91 560	26,2	5,5	8,4	14,7	37,6	2,4	5,2
275	Passau .....	EuW 2019	150 646	52,9	185	0,2	79 447	54,3	7,0	9,7	10,6	4,5	2,2	11,7
		KoW 2020	159 441	61,0	4 748	4,9	92 435	36,6	10,6	8,9	8,5	12,1	2,0	21,2
		BTW 2021	151 077	77,6	489	0,4	116 707	33,1	17,3	7,1	12,9	13,7	8,9	6,9
		LTW 2023	150 526	73,7	881	0,8	110 072	31,4	5,9	5,4	19,4	30,2	1,8	5,9
276	Regen .....	EuW 2019	62 104	47,6	74	0,3	29 497	54,7	6,6	7,8	13,3	4,4	2,0	11,2
		KoW 2020	64 074	63,2	2 126	5,2	38 391	33,1	17,4	8,4	9,2	12,3	2,8	16,9
		BTW 2021	61 701	75,7	255	0,5	46 458	32,6	15,3	5,6	15,9	15,5	7,9	7,1
		LTW 2023	61 117	72,5	500	1,1	43 818	36,7	3,6	4,4	22,0	27,0	2,1	4,3

1) Bundestagswahl: Zweitstimmen; Landtagswahl: Mittelwert aus Erst- und Zweitstimmen (= Gesamtstimmen : 2); Kommunalwahl: Gewichtete Stimmen.

2) Kommunalwahlen: jeweils einschließlich anderer (gemeinsame Wahlvorschläge)



**Noch: 2. Wahlberechtigte, Wahlbeteiligung und Stimmabgabe bei der Europawahl 2019,  
den Kommunalwahlen 2020, der Bundestagswahl 2021 sowie der Landtagswahl 2023  
nach Kreisen**

Schl. Nr.	Gebiet	Wahlart	Wahlberechtigte	Wahlbeteiligung	Stimmen <sup>1)</sup>									
					ungültig		gültig		davon					
					Anzahl	%	Anzahl	%	CSU <sup>2)</sup>	SPD <sup>2)</sup>	GRÜNE <sup>2)</sup>	AfD <sup>2)</sup>	FREIE WÄHLER <sup>2)</sup>	FDP <sup>2)</sup>

**Noch: Niederbayern**

**Noch: Landkreise**

277	Rottal-Inn .....	EuW 2019	92 148	54,4	141	0,3	50 006	55,8	5,5	10,3	9,3	5,1	2,2	11,8
		KoW 2020	98 598	59,1	2 352	4,0	55 962	39,8	9,1	12,2	5,8	x	1,4	31,7
		BTW 2021	92 030	77,7	359	0,5	71 136	33,7	14,2	7,5	11,4	16,3	9,4	7,4
		LTW 2023	91 483	73,8	673	1,0	66 852	31,4	4,3	6,4	16,0	32,5	1,8	7,6
278	Straubing-Bogen .....	EuW 2019	77 829	58,8	106	0,2	45 678	58,7	4,4	7,9	10,6	5,9	1,8	10,7
		KoW 2020	81 831	66,8	1 889	3,5	52 751	44,0	7,9	6,6	5,6	21,8	4,6	9,4
		BTW 2021	78 569	80,9	321	0,5	63 276	37,6	14,1	6,6	11,8	13,9	9,0	6,9
		LTW 2023	78 404	78,2	472	0,8	60 828	36,8	3,7	5,5	17,1	29,9	1,6	5,5
279	Dingolfing-Landau .....	EuW 2019	71 333	54,4	107	0,3	38 686	55,1	6,0	8,2	11,3	5,3	2,4	11,6
		KoW 2020	77 607	58,9	1 856	4,1	43 843	31,0	11,4	6,5	7,1	16,7	2,8	24,5
		BTW 2021	71 637	75,7	251	0,5	53 979	35,0	14,8	6,6	13,7	12,6	10,1	7,2
		LTW 2023	71 173	72,5	454	0,9	51 123	31,2	4,9	5,3	20,6	30,1	2,3	5,7

**Oberpfalz**

**Kreisfreie Städte**

361	Amberg .....	EuW 2019	32 373	52,2	68	0,4	16 844	39,7	12,5	16,0	10,9	4,1	2,9	14,0
		KoW 2020	33 956	45,8	399	2,6	15 139	42,5	13,8	11,4	x	7,3	2,4	22,6
		BTW 2021	32 133	70,7	197	0,9	22 528	31,4	21,3	11,6	11,6	5,3	9,4	9,3
		LTW 2023	31 632	64,1	166	0,8	20 106	38,3	8,9	11,5	18,7	12,3	2,5	7,8
362	Regensburg .....	EuW 2019	106 300	60,6	120	0,2	64 246	32,0	8,7	27,4	7,1	3,5	3,6	17,8
		KoW 2020	115 502	52,5	1 697	2,8	58 956	25,7	12,2	21,7	4,4	5,9	3,3	26,7
		BTW 2021	105 974	77,2	274	0,3	81 564	25,2	18,1	23,8	7,0	4,3	10,4	11,1
		LTW 2023	105 177	69,0	422	0,6	72 162	29,6	10,2	26,2	11,6	10,1	3,6	8,8
363	Weiden i.d.OPf. ....	EuW 2019	32 545	52,3	61	0,4	16 961	40,7	13,1	14,8	10,7	4,2	3,4	13,1
		KoW 2020	34 213	51,9	528	3,0	17 222	33,9	26,0	9,9	6,2	4,6	5,2	14,3
		BTW 2021	31 980	71,4	133	0,6	22 704	31,7	24,6	9,6	11,5	4,7	8,9	8,9
		LTW 2023	31 282	65,8	146	0,7	20 442	40,0	9,8	9,7	21,0	8,9	5,2	5,4

**Landkreise**

371	Amberg-Weizbach .....	EuW 2019	81 933	60,3	168	0,3	49 236	44,4	11,9	11,8	9,6	7,5	2,3	12,5
		KoW 2020	84 233	65,6	2 055	3,7	53 175	39,1	16,1	9,4	x	16,7	5,2	13,5
		BTW 2021	81 848	81,2	362	0,5	66 134	34,1	21,2	8,3	10,8	9,4	8,0	8,2
		LTW 2023	80 889	76,3	425	0,7	61 293	39,1	10,1	7,4	17,5	18,0	1,6	6,2
372	Cham .....	EuW 2019	102 050	53,2	125	0,2	54 141	53,0	5,2	8,3	12,1	9,1	1,6	10,7
		KoW 2020	105 971	67,1	3 160	4,4	67 955	29,6	6,1	5,2	5,6	11,1	1,6	40,8
		BTW 2021	102 196	78,3	340	0,4	79 674	34,2	15,3	6,0	13,8	18,0	6,8	5,7
		LTW 2023	101 618	75,1	522	0,7	75 785	37,2	4,2	5,0	21,2	26,9	1,4	4,1
373	Neumarkt i.d.OPf. ....	EuW 2019	101 502	63,0	144	0,2	63 846	50,5	6,2	13,9	8,5	6,8	2,3	11,9
		KoW 2020	107 285	64,7	2 241	3,2	67 207	41,2	10,7	11,9	3,2	23,9	2,1	7,0
		BTW 2021	102 090	82,4	380	0,5	83 696	36,8	15,2	9,7	9,8	10,5	9,1	8,7
		LTW 2023	101 714	77,3	580	0,7	78 026	47,4	5,3	8,9	15,3	15,6	1,8	5,6
374	Neustadt a.d.Waldnaab .....	EuW 2019	75 822	58,7	147	0,3	44 332	48,3	11,7	9,9	9,9	7,5	2,2	10,5
		KoW 2020	77 304	71,7	1 983	3,6	53 464	39,8	17,8	6,9	5,1	14,4	2,6	13,5
		BTW 2021	75 653	81,7	480	0,8	61 323	35,5	22,7	6,6	11,6	9,4	7,2	7,0
		LTW 2023	74 919	77,4	395	0,7	57 622	43,9	8,4	6,0	19,5	15,2	2,2	4,7

1) Bundestagswahl: Zweitstimmen; Landtagswahl: Mittelwert aus Erst- und Zweitstimmen (= Gesamtstimmen : 2);  
Kommunalwahl: Gewichtete Stimmen.

2) Kommunalwahlen: jeweils einschließlich anderer (gemeinsame Wahlvorschläge)

Noch: 2. Wahlberechtigte, Wahlbeteiligung und Stimmabgabe bei der Europawahl 2019,  
den Kommunalwahlen 2020, der Bundestagswahl 2021 sowie der Landtagswahl 2023  
nach Kreisen

Schl. Nr.	Gebiet	Wahlart	Wahlberechtigte	Wahlbeteiligung	Stimmen <sup>1)</sup>									
					ungültig		gültig		davon					
					Anzahl	%	Anzahl	%	CSU <sup>2)</sup>	SPD <sup>2)</sup>	GRÜNE <sup>2)</sup>	AfD <sup>2)</sup>	FREIE WÄHLER <sup>2)</sup>	FDP <sup>2)</sup>
Noch: Oberpfalz														
Noch: Landkreise														
375	Regensburg .....	EuW 2019	147 691	62,5	264	0,3	92 081	46,8	7,1	14,0	9,6	8,5	2,3	11,7
		KoW 2020	154 939	66,5	3 596	3,5	99 432	33,8	9,3	13,5	6,1	28,9	3,0	5,5
		BTW 2021	147 442	82,3	512	0,4	120 860	34,8	16,9	10,8	10,1	11,2	8,8	7,3
		LTW 2023	147 746	78,2	682	0,6	114 892	36,7	7,2	10,2	17,1	20,8	2,5	5,5
376	Schwandorf .....	EuW 2019	114 507	55,6	184	0,3	63 533	47,7	9,9	9,6	11,7	7,0	2,0	12,1
		KoW 2020	120 453	63,4	2 891	3,8	73 517	38,2	16,5	8,1	5,7	14,0	1,0	16,4
		BTW 2021	115 004	78,8	448	0,5	90 222	34,0	20,3	6,7	13,2	11,2	7,6	6,9
		LTW 2023	114 383	74,3	651	0,8	84 299	36,3	8,0	5,7	21,0	21,4	1,5	6,1
377	Tirschenreuth .....	EuW 2019	58 961	58,8	109	0,3	34 565	52,3	9,7	9,3	8,4	8,2	1,9	10,1
		KoW 2020	59 952	71,2	1 697	4,0	40 990	42,0	13,3	9,0	x	x	2,4	33,3
		BTW 2021	58 174	81,8	278	0,6	47 329	37,0	21,0	6,2	10,9	10,9	6,7	7,2
		LTW 2023	57 400	77,3	301	0,7	44 079	43,8	7,2	5,9	17,6	18,4	2,3	4,9
Oberfranken														
Kreisfreie Städte														
461	Bamberg .....	EuW 2019	55 702	60,4	93	0,3	33 524	30,3	9,6	28,4	7,8	3,1	3,6	17,2
		KoW 2020	58 367	55,5	830	2,6	31 585	22,8	16,2	27,0	4,8	3,4	2,8	22,9
		BTW 2021	54 912	77,7	161	0,4	42 504	26,0	18,9	22,9	7,8	3,2	9,9	11,3
		LTW 2023	54 188	70,6	335	0,9	37 898	31,6	9,5	25,4	13,1	8,2	3,9	8,4
462	Bayreuth .....	EuW 2019	57 162	56,6	74	0,2	32 305	33,0	11,9	23,6	7,5	3,0	5,3	15,8
		KoW 2020	58 945	50,3	779	2,6	28 898	24,1	17,7	18,0	3,9	15,3	5,3	15,6
		BTW 2021	55 829	74,3	208	0,5	41 300	27,6	21,8	18,7	7,3	3,6	11,7	9,4
		LTW 2023	54 164	65,9	274	0,8	35 398	34,8	13,7	18,3	13,5	9,5	4,0	6,2
463	Coburg .....	EuW 2019	31 595	56,5	57	0,3	17 791	33,4	14,1	22,8	7,6	2,6	3,8	15,7
		KoW 2020	32 268	54,1	520	3,0	16 947	20,4	23,4	15,4	3,4	x	4,3	33,2
		BTW 2021	30 790	75,1	117	0,5	23 008	26,3	25,3	15,9	7,9	3,2	10,6	10,6
		LTW 2023	30 516	66,6	176	0,9	20 154	37,8	16,0	15,2	14,7	7,5	2,4	6,4
464	Hof .....	EuW 2019	33 055	49,9	54	0,3	16 435	37,9	14,3	14,5	11,7	3,9	3,6	14,1
		KoW 2020	34 778	49,3	459	2,7	16 679	36,2	24,7	11,6	4,9	13,4	2,6	6,7
		BTW 2021	32 359	71,3	150	0,7	22 918	31,8	23,4	9,9	11,3	4,1	9,7	9,8
		LTW 2023	31 540	62,7	236	1,2	19 536	44,2	12,1	8,8	18,7	8,4	2,2	5,6
Landkreise														
471	Bamberg .....	EuW 2019	116 313	60,5	177	0,3	70 187	45,3	8,0	13,5	11,3	6,3	3,3	12,3
		KoW 2020	119 335	67,1	2 723	3,4	77 371	38,9	13,1	13,1	8,1	11,9	2,6	12,4
		BTW 2021	116 451	83,5	416	0,4	96 813	37,5	16,1	9,0	12,7	7,7	9,2	7,8
		LTW 2023	115 728	78,3	631	0,7	90 034	44,0	5,8	8,4	20,8	13,7	2,3	5,0
472	Bayreuth .....	EuW 2019	84 304	59,8	135	0,3	50 318	45,7	11,2	13,6	8,5	7,6	2,6	10,9
		KoW 2020	85 531	70,1	2 682	4,5	57 284	28,7	13,7	12,5	4,0	x	3,4	37,6
		BTW 2021	83 947	82,1	302	0,4	68 638	37,0	21,3	8,8	9,7	8,1	8,3	6,8
		LTW 2023	83 087	77,4	433	0,7	63 835	38,4	9,3	7,9	16,1	22,0	2,1	4,3
473	Coburg .....	EuW 2019	69 832	57,3	112	0,3	39 894	41,4	14,5	14,1	8,9	6,1	2,7	12,2
		KoW 2020	71 165	60,9	1 587	3,7	41 782	30,4	20,3	10,7	5,5	x	2,2	31,0
		BTW 2021	69 320	80,0	281	0,5	55 176	30,8	25,4	9,0	10,9	6,9	8,7	8,3
		LTW 2023	68 444	73,4	405	0,8	49 843	42,2	12,2	7,8	18,6	12,5	1,6	5,0

1) Bundestagswahl: Zweitstimmen; Landtagswahl: Mittelwert aus Erst- und Zweitstimmen (= Gesamtstimmen : 2);  
Kommunalwahl: Gewichtete Stimmen.

2) Kommunalwahlen: jeweils einschließlich anderer (gemeinsame Wahlvorschläge)

Noch: 2. Wahlberechtigte, Wahlbeteiligung und Stimmabgabe bei der Europawahl 2019,  
den Kommunalwahlen 2020, der Bundestagswahl 2021 sowie der Landtagswahl 2023  
nach Kreisen

Schl. Nr.	Gebiet	Wahlart	Wahlberechtigte	Wahlbeteiligung	Stimmen <sup>1)</sup>									
					ungültig		gültig	davon						
					Anzahl	%		CSU <sup>2)</sup>	SPD <sup>2)</sup>	GRÜNE <sup>2)</sup>	AfD <sup>2)</sup>	FREIE WÄHLER <sup>2)</sup>	FDP <sup>2)</sup>	Sonstige

Noch: Oberfranken

Noch: Landkreise

474	Forchheim .....	EuW 2019	90 648	63,8	143	0,2	57 732	42,2	9,0	17,3	8,6	7,7	3,1	12,1
		KoW 2020	93 398	68,5	2 314	3,6	61 618	35,0	11,7	18,2	3,4	19,2	3,2	9,3
		BTW 2021	91 084	83,4	308	0,4	75 661	36,4	17,3	12,5	9,0	7,5	9,2	8,0
		LTW 2023	89 855	77,9	493	0,7	69 481	36,4	6,8	12,4	14,3	22,9	2,7	4,5
475	Hof .....	EuW 2019	76 879	56,9	124	0,3	43 627	43,1	15,0	10,9	10,4	6,8	2,6	11,2
		KoW 2020	78 392	65,6	2 112	4,1	49 295	40,7	20,5	7,7	6,2	x	1,3	23,6
		BTW 2021	76 055	79,8	314	0,5	60 400	34,5	24,0	7,3	11,5	6,7	8,3	7,7
		LTW 2023	74 475	74,0	453	0,8	54 660	46,7	13,0	5,5	18,0	10,6	1,9	4,2
476	Kronach .....	EuW 2019	54 955	56,7	114	0,4	31 028	47,6	15,0	10,0	9,3	5,7	2,2	10,2
		KoW 2020	55 762	65,5	1 742	4,8	34 759	37,3	19,7	8,2	5,2	16,9	x	12,8
		BTW 2021	54 179	80,1	295	0,7	43 118	36,2	24,9	6,3	11,3	6,6	7,7	7,0
		LTW 2023	52 960	72,9	509	1,3	38 111	42,7	11,2	5,8	20,3	15,0	1,5	3,6
477	Kulmbach .....	EuW 2019	58 900	57,4	105	0,3	33 722	42,2	13,2	14,2	9,5	6,8	2,7	11,4
		KoW 2020	59 787	66,5	1 588	4,0	38 165	32,7	18,9	10,9	5,7	19,6	3,3	8,8
		BTW 2021	58 419	79,9	212	0,5	46 443	33,7	23,1	9,4	10,3	7,8	8,0	7,6
		LTW 2023	57 435	74,3	310	0,7	42 350	36,2	11,7	8,2	16,9	20,6	2,0	4,4
478	Lichtenfels .....	EuW 2019	53 699	57,7	108	0,3	30 891	47,5	10,0	12,5	9,9	5,9	2,4	11,8
		KoW 2020	55 108	62,5	1 346	3,9	33 105	38,5	15,6	11,6	6,0	15,0	x	13,3
		BTW 2021	53 297	78,8	262	0,6	41 746	36,7	19,8	8,3	11,5	7,6	8,2	7,8
		LTW 2023	52 219	72,7	432	1,1	37 535	42,9	7,9	9,3	19,2	14,4	1,5	4,8
479	Wunsiedel i.Fichtelgebirge .....	EuW 2019	58 033	54,6	140	0,4	31 529	41,8	15,4	11,2	10,9	5,9	2,5	12,3
		KoW 2020	59 184	61,7	1 240	3,4	35 302	38,4	24,8	8,9	7,3	19,9	0,7	x
		BTW 2021	56 740	76,5	322	0,7	43 099	32,1	25,8	7,1	12,1	7,0	7,9	7,9
		LTW 2023	55 479	71,1	407	1,0	39 063	42,7	14,2	5,5	18,7	13,2	1,3	4,4

Mittelfranken

Kreisfreie Städte

561	Ansbach .....	EuW 2019	30 644	54,0	68	0,4	16 474	33,9	11,5	20,5	10,2	4,2	3,1	16,6
		KoW 2020	32 551	50,1	443	2,7	15 878	27,8	12,9	13,6	6,3	7,2	1,2	31,0
		BTW 2021	30 172	73,3	157	0,7	21 974	28,7	21,9	13,9	11,3	4,7	8,4	11,1
		LTW 2023	29 504	66,3	171	0,9	19 394	38,2	9,9	15,4	19,2	7,5	2,0	7,7
562	Erlangen .....	EuW 2019	77 514	66,5	113	0,2	51 422	27,5	12,1	28,9	5,9	2,6	4,2	18,8
		KoW 2020	83 064	57,7	944	2,0	46 989	30,3	21,7	22,4	3,7	3,9	4,6	13,4
		BTW 2021	76 775	81,4	250	0,4	62 256	23,8	20,1	26,2	5,4	2,6	10,5	11,4
		LTW 2023	75 472	72,7	485	0,9	54 362	35,2	11,3	28,9	8,4	4,7	3,6	7,9
563	Fürth .....	EuW 2019	86 896	56,5	172	0,4	48 952	28,0	14,1	24,8	8,9	2,6	3,5	18,2
		KoW 2020	98 567	48,5	930	1,9	46 856	18,7	42,7	20,0	5,9	4,1	2,5	6,1
		BTW 2021	86 808	74,5	338	0,5	64 324	24,1	23,1	18,9	8,7	2,9	9,8	12,4
		LTW 2023	86 186	66,1	474	0,8	56 514	34,2	14,6	20,4	14,1	6,1	2,8	7,8
564	Nürnberg .....	EuW 2019	342 881	58,7	590	0,3	200 652	30,2	12,9	24,2	8,8	2,4	3,4	18,1
		KoW 2020	389 547	47,0	4 125	2,3	178 998	31,3	25,7	20,0	5,7	2,8	2,1	12,3
		BTW 2021	335 780	74,9	1 436	0,6	250 208	26,5	21,7	19,3	7,9	2,8	9,6	12,2
		LTW 2023	329 749	66,0	1 834	0,8	215 678	37,5	12,9	20,6	12,9	5,4	2,9	7,7

1) Bundestagswahl: Zweitstimmen; Landtagswahl: Mittelwert aus Erst- und Zweitstimmen (= Gesamtstimmen : 2);  
Kommunalwahl: Gewichtete Stimmen.

2) Kommunalwahlen: jeweils einschließlich anderer (gemeinsame Wahlvorschläge)

Noch: 2. Wahlberechtigte, Wahlbeteiligung und Stimmabgabe bei der Europawahl 2019,  
den Kommunalwahlen 2020, der Bundestagswahl 2021 sowie der Landtagswahl 2023  
nach Kreisen

Schl. Nr.	Gebiet	Wahlart	Wahlberechtigte	Wahlbeteiligung	Stimmen <sup>1)</sup>									
					ungültig		gültig	davon						
					Anzahl	%		CSU <sup>2)</sup>	SPD <sup>2)</sup>	GRÜNE <sup>2)</sup>	AfD <sup>2)</sup>	FREIE WÄHLER <sup>2)</sup>	FDP <sup>2)</sup>	Sonstige
Noch: Mittelfranken														
Noch: Kreisfreie Städte														
565	Schwabach .....	EuW 2019	30 044	59,7	75	0,4	17 869	36,0	12,3	22,6	8,4	3,8	3,3	13,6
		KoW 2020	32 531	52,7	361	2,1	16 768	35,8	25,2	23,8	x	8,6	3,7	2,9
		BTW 2021	29 819	77,6	137	0,6	22 991	29,6	21,9	15,1	8,9	4,1	9,9	10,4
		LTW 2023	29 443	70,2	165	0,8	20 498	42,3	10,9	16,9	14,3	7,2	2,3	6,1
Landkreise														
571	Ansbach .....	EuW 2019	140 434	59,1	228	0,3	82 829	43,3	9,1	16,5	8,4	6,7	2,7	13,4
		KoW 2020	148 376	63,2	4 100	4,4	89 661	40,0	11,6	16,5	x	20,5	3,6	7,8
		BTW 2021	140 648	80,5	545	0,5	112 738	33,6	18,9	11,5	10,1	7,9	8,6	9,4
		LTW 2023	139 815	74,7	818	0,8	103 684	45,2	6,7	11,6	16,7	12,1	1,7	5,9
572	Erlangen-Höchstadt .....	EuW 2019	103 993	66,5	183	0,3	68 965	37,6	11,1	22,1	7,7	5,7	3,5	12,3
		KoW 2020	109 100	66,2	2 424	3,4	69 758	34,2	13,2	20,7	4,9	18,1	2,5	6,4
		BTW 2021	104 796	84,3	391	0,4	87 902	32,2	19,3	16,4	8,0	5,7	10,3	8,1
		LTW 2023	104 267	77,6	507	0,6	80 358	42,5	9,8	17,2	12,6	10,2	2,5	5,3
573	Fürth .....	EuW 2019	91 862	64,8	154	0,3	59 396	37,3	12,3	20,4	9,4	5,0	3,0	12,6
		KoW 2020	96 363	61,5	1 753	3,0	57 549	39,1	16,5	18,4	6,3	12,0	3,0	4,8
		BTW 2021	91 963	82,1	341	0,5	75 196	31,6	21,4	14,5	8,9	4,8	9,9	8,9
		LTW 2023	90 775	76,2	472	0,7	68 718	42,9	11,1	13,9	14,8	9,1	2,4	5,7
574	Nürnberger Land .....	EuW 2019	130 181	65,3	220	0,3	84 734	38,3	11,5	20,0	8,4	6,1	2,7	13,1
		KoW 2020	136 161	63,9	2 733	3,1	84 217	31,0	13,6	19,5	5,2	22,1	2,5	6,1
		BTW 2021	130 673	83,0	507	0,5	107 893	31,0	21,4	15,1	8,1	6,4	8,9	9,1
		LTW 2023	129 400	77,3	649	0,6	99 440	43,1	10,2	14,9	12,8	11,7	2,2	5,2
575	Neustadt a.d.Aisch-Bad Windsheim .....	EuW 2019	77 458	61,2	165	0,3	47 255	42,7	9,6	16,2	8,0	7,6	2,8	13,2
		KoW 2020	81 253	65,7	2 412	4,5	50 964	38,7	13,0	13,5	1,5	x	1,2	32,1
		BTW 2021	77 687	80,2	345	0,6	61 973	34,3	19,5	11,6	9,6	7,4	8,8	8,8
		LTW 2023	77 235	75,5	467	0,8	57 826	42,9	7,5	10,0	15,1	16,1	2,1	6,3
576	Roth .....	EuW 2019	98 021	63,1	173	0,3	61 678	42,0	10,2	17,9	8,5	6,2	2,7	12,4
		KoW 2020	101 778	61,6	2 121	3,4	60 591	34,0	21,2	16,0	4,4	17,2	4,1	3,1
		BTW 2021	98 606	82,4	438	0,5	80 837	34,0	19,4	12,2	9,1	7,0	9,1	9,0
		LTW 2023	98 244	75,2	574	0,8	73 283	43,4	11,3	11,4	14,7	11,8	1,9	5,5
577	Weißenburg-Gunzen- hausen .....	EuW 2019	72 142	58,6	140	0,3	42 109	45,2	10,0	16,3	7,6	6,0	2,3	12,6
		KoW 2020	75 481	61,9	1 807	3,9	44 902	44,2	16,0	15,1	x	15,1	3,2	6,5
		BTW 2021	72 354	78,9	320	0,6	56 774	33,8	20,2	11,2	9,3	8,3	8,3	9,0
		LTW 2023	72 161	73,4	421	0,8	52 535	40,7	9,1	10,0	14,9	16,7	2,1	6,5
Unterfranken														
Kreisfreie Städte														
661	Aschaffenburg .....	EuW 2019	50 032	56,5	146	0,5	28 126	32,8	11,4	23,3	8,9	2,5	4,5	16,6
		KoW 2020	53 901	47,8	864	3,4	24 912	30,4	27,1	20,9	5,4	x	5,1	11,2
		BTW 2021	49 848	74,8	252	0,7	37 016	26,6	21,4	17,4	9,3	2,5	11,8	11,0
		LTW 2023	49 318	65,9	386	1,2	32 125	37,5	11,5	18,7	15,7	6,8	3,4	6,5
662	Schweinfurt .....	EuW 2019	37 301	48,5	83	0,5	17 994	35,5	14,0	16,8	11,5	3,2	3,4	15,6
		KoW 2020	39 206	45,1	527	3,0	17 159	38,2	17,6	14,2	8,4	7,2	2,6	12,0
		BTW 2021	36 821	68,7	240	0,9	25 045	28,0	22,9	11,6	12,3	2,9	10,1	12,1
		LTW 2023	36 109	59,3	306	1,4	21 081	33,0	14,2	12,9	22,6	8,1	3,4	5,8

1) Bundestagswahl: Zweitstimmen; Landtagswahl: Mittelwert aus Erst- und Zweitstimmen (= Gesamtstimmen : 2);  
Kommunalwahl: Gewichtete Stimmen.

2) Kommunalwahlen: jeweils einschließlich anderer (gemeinsame Wahlvorschläge)

Noch: 2. Wahlberechtigte, Wahlbeteiligung und Stimmabgabe bei der Europawahl 2019,  
den Kommunalwahlen 2020, der Bundestagswahl 2021 sowie der Landtagswahl 2023  
nach Kreisen

Schl. Nr.	Gebiet	Wahlart	Wahlberechtigte	Wahlbeteiligung	Stimmen <sup>1)</sup>									
					ungültig		gültig		davon					
					Anzahl	%	Anzahl	%	CSU <sup>2)</sup>	SPD <sup>2)</sup>	GRÜNE <sup>2)</sup>	AfD <sup>2)</sup>	FREIE WÄHLER <sup>2)</sup>	FDP <sup>2)</sup>
Noch: Unterfranken														
Noch: Kreisfreie Städte														
663	Würzburg .....	EuW 2019	98 961	63,2	150	0,2	62 364	29,0	10,4	31,2	5,9	2,2	4,5	16,7
		KoW 2020	102 743	53,6	1 420	2,6	53 621	29,2	9,2	32,5	3,8	6,2	3,5	15,6
		BTW 2021	97 587	79,2	372	0,5	76 870	24,5	19,0	25,6	5,9	2,5	11,1	11,4
		LTW 2023	95 230	68,1	628	1,0	64 262	31,2	10,9	30,3	10,2	6,6	3,9	7,0
Landkreise														
671	Aschaffenburg .....	EuW 2019	133 359	62,4	393	0,5	82 806	39,4	11,2	18,6	9,0	4,7	4,1	12,9
		KoW 2020	139 025	61,0	3 175	3,7	81 654	39,7	13,4	17,9	6,4	14,6	3,9	4,0
		BTW 2021	132 804	82,5	800	0,7	108 704	33,0	20,5	13,1	9,5	4,4	10,9	8,7
		LTW 2023	131 159	74,9	1 015	1,0	97 284	43,3	9,3	12,9	16,0	11,0	3,1	4,3
672	Bad Kissingen .....	EuW 2019	83 393	60,1	177	0,4	49 923	48,5	8,4	13,8	9,1	5,5	3,0	11,8
		KoW 2020	85 359	64,6	2 173	3,9	52 937	41,7	11,6	14,8	4,9	12,3	2,2	12,5
		BTW 2021	83 006	80,4	411	0,6	66 355	38,3	17,9	9,3	10,2	6,4	9,1	8,8
		LTW 2023	81 875	74,8	630	1,0	60 646	47,6	6,2	8,9	17,9	12,1	2,2	5,3
673	Rhön-Grabfeld .....	EuW 2019	63 683	59,4	151	0,4	37 698	49,6	8,0	15,0	7,6	5,8	2,9	11,2
		KoW 2020	64 560	66,6	1 772	4,1	41 216	46,0	8,2	14,0	x	20,8	3,0	8,0
		BTW 2021	63 253	81,3	312	0,6	51 144	39,2	16,1	9,4	10,1	7,7	8,9	8,5
		LTW 2023	62 349	75,6	450	1,0	46 706	48,6	5,5	8,4	16,8	14,3	2,0	4,4
674	Haßberge .....	EuW 2019	68 076	60,8	141	0,3	41 268	46,0	10,2	12,8	9,4	6,0	2,8	12,9
		KoW 2020	69 354	67,3	2 007	4,3	44 678	35,3	14,9	10,6	x	17,1	6,2	15,9
		BTW 2021	67 802	82,5	336	0,6	55 606	35,2	18,8	8,8	11,7	7,8	8,3	9,3
		LTW 2023	67 147	76,8	525	1,0	51 038	42,0	8,8	8,2	19,0	13,9	2,0	6,1
675	Kitzingen .....	EuW 2019	69 339	61,6	128	0,3	42 574	41,8	9,9	16,3	8,1	8,5	3,2	12,4
		KoW 2020	73 212	64,5	2 123	4,5	45 067	30,4	9,8	12,8	5,3	26,7	2,6	12,4
		BTW 2021	69 209	81,1	299	0,5	55 850	35,2	19,6	11,5	8,8	6,9	9,4	8,5
		LTW 2023	68 729	74,7	423	0,8	50 926	41,0	8,0	11,6	15,3	16,4	2,3	5,5
676	Mittelnberg .....	EuW 2019	95 625	59,7	281	0,5	56 777	41,3	11,2	16,7	8,2	6,1	3,5	12,8
		KoW 2020	100 253	61,8	2 617	4,2	59 327	33,4	11,5	16,3	x	18,6	5,3	14,9
		BTW 2021	95 316	80,2	534	0,7	75 916	32,9	20,2	11,3	9,3	6,8	10,0	9,3
		LTW 2023	94 300	72,8	701	1,0	67 987	42,7	8,8	11,2	16,7	13,8	2,7	4,2
677	Main-Spessart .....	EuW 2019	99 845	63,2	237	0,4	62 853	44,2	11,1	16,3	7,8	6,5	2,7	11,4
		KoW 2020	102 953	67,0	3 241	4,7	65 737	32,4	13,1	16,4	3,9	18,5	2,1	13,7
		BTW 2021	99 092	82,4	532	0,7	81 151	35,8	21,4	11,4	8,5	6,4	8,1	8,3
		LTW 2023	98 118	76,4	783	1,0	74 190	42,4	8,7	12,1	14,5	15,8	2,0	4,5
678	Schweinfurt .....	EuW 2019	91 257	62,5	198	0,3	56 805	46,2	9,5	15,1	8,8	5,5	3,0	11,8
		KoW 2020	93 265	66,7	2 098	3,4	60 087	41,7	17,9	14,1	6,2	15,8	1,9	2,3
		BTW 2021	90 680	83,7	466	0,6	75 457	36,8	18,3	10,3	10,2	5,9	9,6	8,9
		LTW 2023	89 682	77,5	708	1,0	68 780	41,5	11,2	9,8	17,5	12,8	2,3	4,8
679	Würzburg .....	EuW 2019	127 271	68,1	259	0,3	86 387	41,4	11,2	20,5	6,9	4,6	3,6	11,8
		KoW 2020	131 074	68,1	3 243	3,6	86 009	38,4	13,7	20,4	4,5	15,8	2,8	4,4
		BTW 2021	127 320	85,2	585	0,5	107 832	34,4	20,9	14,8	7,1	4,6	9,9	8,3
		LTW 2023	126 214	78,9	830	0,8	98 796	42,0	11,1	15,8	11,9	11,5	2,6	5,1

1) Bundestagswahl: Zweitstimmen; Landtagswahl: Mittelwert aus Erst- und Zweitstimmen (= Gesamtstimmen : 2);  
Kommunalwahl: Gewichtete Stimmen.

2) Kommunalwahlen: jeweils einschließlich anderer (gemeinsame Wahlvorschläge)

Noch: 2. Wahlberechtigte, Wahlbeteiligung und Stimmabgabe bei der Europawahl 2019,  
den Kommunalwahlen 2020, der Bundestagswahl 2021 sowie der Landtagswahl 2023  
nach Kreisen

Schl. Nr.	Gebiet	Wahlart	Wahlberechtigte	Wahlbeteiligung	Stimmen <sup>1)</sup>									
					ungültig		gültig	davon						
					Anzahl	%		CSU <sup>2)</sup>	SPD <sup>2)</sup>	GRÜNE <sup>2)</sup>	AfD <sup>2)</sup>	FREIE WÄHLER <sup>2)</sup>	FDP <sup>2)</sup>	Sonstige
<b>Schwaben</b>														
<b>Kreisfreie Städte</b>														
761	Augsburg .....	EuW 2019	190 297	55,6	363	0,3	105 384	30,7	10,1	25,6	8,9	3,2	3,6	17,8
		KoW 2020	214 110	45,3	2 079	2,1	94 934	32,3	14,3	23,4	6,6	4,5	2,3	16,7
		BTW 2021	187 164	73,5	776	0,6	136 821	24,7	19,2	19,8	8,9	3,9	11,2	12,3
		LTW 2023	184 641	64,6	1 078	0,9	118 123	30,4	11,1	20,9	15,3	8,7	3,5	10,2
762	Kaufbeuren .....	EuW 2019	31 409	52,4	52	0,3	16 402	38,1	8,7	20,5	10,2	4,9	3,1	14,5
		KoW 2020	34 068	48,0	599	3,7	15 748	31,8	6,7	18,9	3,6	15,4	3,7	20,0
		BTW 2021	31 503	72,1	125	0,6	22 596	28,3	18,5	13,7	11,1	5,7	10,9	11,8
		LTW 2023	31 130	65,5	215	1,1	20 162	29,9	6,2	13,8	19,3	20,3	2,8	7,8
763	Kempten (Allgäu) .....	EuW 2019	48 801	56,3	110	0,4	27 370	33,0	8,5	22,0	9,3	7,7	4,2	15,3
		KoW 2020	52 821	44,0	734	3,2	22 515	26,5	9,2	19,2	6,8	21,8	4,7	11,9
		BTW 2021	48 382	73,4	203	0,6	35 331	25,8	17,9	16,8	9,6	6,1	12,4	11,4
		LTW 2023	47 543	64,7	302	1,0	30 473	29,2	6,8	17,7	16,9	15,9	4,8	8,6
764	Memmingen .....	EuW 2019	29 480	57,4	95	0,6	16 812	37,1	10,5	17,4	10,0	5,2	3,7	16,1
		KoW 2020	32 235	44,9	351	2,4	14 122	26,3	16,9	12,9	5,4	x	4,5	34,0
		BTW 2021	29 338	73,5	120	0,6	21 451	27,6	19,2	13,2	11,3	5,5	12,1	11,2
		LTW 2023	29 128	64,9	251	1,3	18 631	32,3	12,8	11,8	19,6	13,9	3,0	6,6
<b>Landkreise</b>														
771	Aichach-Friedberg .....	EuW 2019	101 054	63,2	175	0,3	63 643	45,1	7,2	16,6	9,5	5,5	3,1	13,0
		KoW 2020	106 348	64,0	2 633	3,9	65 381	41,3	10,9	15,4	8,2	11,5	2,4	10,4
		BTW 2021	101 891	83,6	406	0,5	84 749	34,8	14,8	12,3	9,8	8,9	10,9	8,6
		LTW 2023	101 113	78,1	537	0,7	78 442	37,7	6,8	11,5	15,7	18,7	2,6	7,1
772	Augsburg .....	EuW 2019	188 792	60,3	345	0,3	113 439	41,8	7,9	17,8	9,3	6,7	3,2	13,3
		KoW 2020	199 126	59,5	4 298	3,6	114 198	42,5	9,4	17,7	7,1	16,5	2,6	4,1
		BTW 2021	190 013	80,9	825	0,5	152 861	32,8	17,0	12,6	9,9	8,1	10,8	8,9
		LTW 2023	189 854	74,6	1 053	0,7	140 528	37,1	7,2	11,5	16,8	17,9	2,8	6,7
773	Dillingen a.d.Donau .....	EuW 2019	72 685	54,7	109	0,3	39 660	46,0	7,2	13,5	11,2	8,1	3,1	10,9
		KoW 2020	76 064	58,5	2 102	4,7	42 431	32,0	9,8	11,0	5,5	17,9	3,7	20,1
		BTW 2021	72 853	78,1	299	0,5	56 623	34,1	16,1	8,9	12,8	8,8	10,9	8,4
		LTW 2023	72 602	71,1	469	0,9	51 172	36,7	5,3	7,4	21,5	21,9	2,6	4,5
774	Günzburg .....	EuW 2019	90 250	54,2	139	0,3	48 781	45,2	7,1	14,2	10,9	6,9	3,1	12,6
		KoW 2020	97 014	56,7	2 116	3,8	52 915	37,3	9,7	15,2	8,4	15,5	5,7	8,2
		BTW 2021	90 510	76,8	419	0,6	69 086	31,7	16,5	9,3	12,7	8,8	11,3	9,6
		LTW 2023	90 085	70,4	539	0,8	62 844	36,1	6,0	9,1	23,0	16,1	2,6	7,0
775	Neu-Ulm .....	EuW 2019	124 023	55,9	248	0,4	69 099	38,4	9,6	19,4	10,1	5,3	4,3	13,0
		KoW 2020	134 915	47,2	2 850	4,5	60 829	38,7	10,7	18,1	x	19,4	3,6	9,6
		BTW 2021	124 109	78,2	590	0,6	96 418	30,8	18,5	12,9	11,0	5,2	12,1	9,6
		LTW 2023	123 583	66,2	712	0,9	81 074	42,1	7,8	12,5	18,6	10,1	2,7	6,3
776	Lindau (Bodensee) .....	EuW 2019	60 124	61,8	120	0,3	37 013	37,5	8,2	23,9	6,6	7,5	3,5	12,8
		KoW 2020	65 289	55,2	1 774	4,9	34 274	32,6	9,7	21,8	3,2	13,7	4,2	14,9
		BTW 2021	60 329	79,7	263	0,5	47 810	29,5	18,5	16,6	7,1	6,2	11,5	10,5
		LTW 2023	59 301	68,6	362	0,9	40 304	38,8	6,6	16,9	12,3	14,5	3,5	7,4
777	Ostallgäu .....	EuW 2019	106 144	61,5	195	0,3	65 125	44,9	6,4	17,8	7,4	7,9	2,8	12,9
		KoW 2020	111 201	63,7	2 610	3,7	68 208	40,4	6,3	18,3	5,1	18,5	2,1	9,3
		BTW 2021	107 225	82,0	431	0,5	87 449	33,0	15,0	12,7	8,5	9,9	10,5	10,5
		LTW 2023	107 116	75,8	626	0,8	80 614	37,4	5,4	11,9	14,0	21,1	2,3	7,8

1) Bundestagswahl: Zweitstimmen; Landtagswahl: Mittelwert aus Erst- und Zweitstimmen (= Gesamtstimmen : 2);  
Kommunalwahl: Gewichtete Stimmen.

2) Kommunalwahlen: jeweils einschließlich anderer (gemeinsame Wahlvorschläge)

Noch: 2. Wahlberechtigte, Wahlbeteiligung und Stimmabgabe bei der Europawahl 2019,  
den Kommunalwahlen 2020, der Bundestagswahl 2021 sowie der Landtagswahl 2023  
nach Kreisen

Schl. Nr.	Gebiet	Wahlart	Wahl- berechtigte	Wahl- beteili- gung	Stimmen <sup>1)</sup>									
					ungültig		gültig	davon						
					Anzahl	%		CSU <sup>2)</sup>	SPD <sup>2)</sup>	GRÜNE <sup>2)</sup>	AfD <sup>2)</sup>	FREIE WÄHLER <sup>2)</sup>	FDP <sup>2)</sup>	Sonstige

Noch: Schwaben

Noch: Landkreise

778	Unterallgäu .....	EuW 2019	108 873	58,9	174	0,3	63 916	44,7	6,0	14,6	10,0	7,9	3,2	13,7
		KoW 2020	115 486	61,0	2 544	3,6	67 888	31,3	6,9	13,7	7,4	x	2,1	38,5
		BTW 2021	109 809	80,9	438	0,5	88 357	32,7	13,8	9,7	11,8	10,7	11,2	10,1
		LTW 2023	109 744	75,3	736	0,9	81 911	36,5	5,2	8,3	20,4	20,7	2,6	6,3
779	Donau-Ries .....	EuW 2019	100 343	59,0	172	0,3	59 068	50,5	8,1	13,8	8,2	6,1	2,5	10,8
		KoW 2020	106 828	67,1	3 293	4,6	68 407	36,2	11,9	12,8	4,7	9,3	1,2	23,9
		BTW 2021	100 768	81,1	437	0,5	81 288	35,4	17,8	10,1	9,6	9,4	9,5	8,1
		LTW 2023	100 364	75,8	700	0,9	75 410	40,9	6,2	9,6	16,1	19,3	2,2	5,8
780	Oberallgäu .....	EuW 2019	119 411	64,3	244	0,3	76 549	41,1	6,1	18,9	7,1	13,0	3,0	10,8
		KoW 2020	126 138	61,0	2 989	3,9	74 018	34,7	4,7	19,5	2,7	22,7	2,9	12,8
		BTW 2021	120 092	81,7	548	0,6	97 600	32,6	15,1	13,9	7,7	10,0	11,3	9,3
		LTW 2023	119 410	74,7	812	0,9	88 362	37,0	4,6	13,9	13,4	21,2	3,1	6,8

1) Bundestagswahl: Zweitstimmen; Landtagswahl: Mittelwert aus Erst- und Zweitstimmen (= Gesamtstimmen : 2);  
Kommunalwahl: Gewichtete Stimmen.

2) Kommunalwahlen: jeweils einschließlich anderer (gemeinsame Wahlvorschläge)

### 3. Terminkalender zur Europawahl in Bayern am 9. Juni 2024

#### 3.1 Allgemeine Termine

Termin ----- (... Tag vor dem Wahltag)	Gegenstand	Rechtsgrundlagen
01.01.2023	Aufstellung der Wahlvorschläge: Frühester Termin für die Wahl der Vertreter für die Vertreterversammlung	§ 10 Abs. 3 EuWG
01.04.2023	Aufstellung der Wahlvorschläge: Frühester Termin für die Wahl der Bewerber	§ 10 Abs. 3 EuWG
09.03.2024	Wahlberechtigung: Letzter Zeitpunkt für die Wohnungsnahme oder für den Beginn des gewöhnlichen Aufenthalts in Deutschland oder in den übrigen Mitgliedstaaten der Europäischen Union zur Erlangung des Wahlrechts	§ 6 Abs. 1, 3 EuWG
18.03.2024 (83.)	<b>18:00 Uhr:</b> Ablauf der Einreichungsfrist für Listen für ein Land und für gemeinsame Listen für alle Länder bei der Bundeswahlleiterin  Letzter Termin für die Abgabe der gemeinsamen schriftlichen Erklärung der Vertrauensperson des Wahlvorschlages und ihres Stellvertreters über den Ausschluss von Listen für einzelne Länder von der Listenverbindung	§ 11 Abs. 1 EuWG, § 32 EuWO  § 11 Abs. 3 EuWG, § 36 EuWO
29.03.2024 (72.)	Entscheidung des Bundeswahlausschusses über die Zulassung der Wahlvorschläge und über die Erklärungen nach § 11 Abs. 3 EuWG (Ausschluss einer oder mehrerer Listen von der Listenverbindung)	§ 14 Abs. 1 EuWG, § 14 Abs. 6 EuWG § 34 EuWO
29.03.2024 (72.)	Ablauf der Frist für die <ul style="list-style-type: none"> <li>• Änderung eines Wahlvorschlages, wenn ein Bewerber oder Ersatzbewerber stirbt oder die Wählbarkeit verliert</li> <li>• Zurücknahme eines Wahlvorschlages</li> </ul> durch gemeinsame schriftliche Erklärung der Vertrauensperson und der stellvertretenden Vertrauensperson.	§ 12 Abs. 1,2 EuWG, § 14 Abs. 1 EuWG
02.04.2024 (68.)	Letzter Tag für die <ul style="list-style-type: none"> <li>• Einlegung einer Beschwerde beim Bundeswahlausschuss gegen dessen Entscheidung einen Wahlvorschlag ganz oder teilweise zurückzuweisen und über den Ausschluss einer oder mehrerer Listen von der Listenverbindung.</li> <li>• Einlegung einer Beschwerde beim Bundesverfassungsgericht gegen die Entscheidung des Bundeswahlausschusses einen Wahlvorschlag wegen fehlendem Wahlvorschlagsrechts zurückzuweisen. Im Falle einer Beschwerde ist die Wirksamkeit der Entscheidung des Bundeswahlausschusses bis zur Entscheidung des Bundesverfassungsgerichts, längstens bis zum Ablauf des 18.04.2024, gehemmt.</li> </ul>	§ 14 Abs. 4 EuWG, § 14 Abs. 6 EuWG, § 35 EuWO  § 14 Abs. 4a EuWG
18.04.2024 (52.)	Letzter Tag für die <ul style="list-style-type: none"> <li>• Entscheidung des Bundeswahlausschusses über die Beschwerden gegen die Zulassung oder Nichtzulassung von Wahlvorschlägen und über den Ausschluss einer oder mehrerer Listen von der Listenverbindung</li> <li>• Entscheidung des Bundesverfassungsgerichts über die Beschwerden gegen die Nichtzulassung von Wahlvorschlägen wegen fehlendem Wahlvorschlagsrechts</li> </ul>	§ 14 Abs. 4 EuWG  § 14 Abs. 4a EuWG
22.04.2024 (48.)	Letzter Tag für die öffentliche Bekanntmachung über <ul style="list-style-type: none"> <li>• die vom Bundeswahlausschuss zugelassenen Wahlvorschläge (Listen für die einzelnen Länder und gemeinsame Listen für alle Länder)</li> <li>• die Listenverbindungen und den Ausschluss von Listenverbindungen</li> </ul> durch die Bundeswahlleiterin	§ 14 Abs. 5 EuWG, § 37 Abs. 1 EuWO, § 79 Abs. 1 u. 3 EuWO  § 14 Abs. 6 EuWG, § 37 Abs. 1 EuWO, § 79 Abs. 1 EuWO



Noch: 3. Terminkalender zur Europawahl in Bayern am 9. Juni 2024

Noch: 3.1 Allgemeine Termine

Termin ----- (... Tag vor dem Wahltag)	Gegenstand	Rechtsgrundlagen
spätestens 19.05.2024 (21.)	<p>Letzter Tag für die</p> <ul style="list-style-type: none"> <li>• Benachrichtigung der Wahlberechtigten über ihre Eintragung ins Wählerverzeichnis</li> <li>• Stellung eines Antrags auf Eintragung in das Wählerverzeichnis durch Wahlberechtigte, die nur auf Antrag eingetragen werden (Deutsche im Ausland)</li> <li>• Stellung eines Antrags auf Eintragung in das Wählerverzeichnis von wahlberechtigten Unionsbürgern</li> <li>• Stellung eines Antrags von Unionsbürgern, nicht im Wählerverzeichnis geführt zu werden</li> </ul>	<p>§ 18 Abs. 1 EuWO</p> <p>§ 17 Abs. 1 EuWO</p> <p>§ 17a Abs. 1 EuWO</p> <p>§ 17b Abs. 2 EuWO</p>
21.05. bis 24.05.2024 (19. bis 16.)	Möglichkeit der Einsichtnahme in das Wählerverzeichnis und Einspruchsmöglichkeit gegen dessen Unrichtigkeit oder Unvollständigkeit (Verkürzung der Frist wegen Feiertag Pfingstmontag)	§ 4 EuWG i.V.m. § 17 Abs. 1 BWG, § 20 EuWO, § 21 Abs. 1 EuWO
07.06.2024 (2.)	<b>18:00 Uhr:</b> Letzter Termin für die Beantragung von Wahlscheinen von im Wählerverzeichnis eingetragenen Wahlberechtigten	§ 26 Abs. 4 EuWO
08.06.2024 (1.)	<b>12:00 Uhr:</b> Letzter Termin zur Erteilung eines neuen Wahlscheins, sofern der Wahlberechtigte glaubhaft versichert, daß ihm der beantragte Wahlschein nicht zugegangen ist.	§ 27 Abs. 10 EuWO
<b>Wahltag</b> 09.06.2024	<p><b>08:00 Uhr</b> Beginn der Wahlzeit</p> <p><b>15:00 Uhr:</b> Letzter Termin für die Beantragung eines Wahlscheins in den Fällen des § 24 Abs. 2 EuWO. Gleiches gilt, wenn bei nachgewiesener plötzlicher Erkrankung der Wahlraum nicht oder nur unter nicht zumutbaren Schwierigkeiten aufgesucht werden kann</p> <p><b>18:00 Uhr</b> Ende der Wahlzeit</p>	<p>§ 40 Abs. 1 EuWO</p> <p>§ 26 Abs. 4 EuWO</p> <p>§ 40 Abs. 1 EuWO</p>
Voraussichtlich 03.07.2024	Sitzung des Bundeswahlausschusses (Ergebnisfeststellung)	§ 18 Abs. 4 EuWG, § 71 Abs. 2 EuWO
16.07.2024	Gewählte Bewerberinnen und Bewerber erwerben die Mitgliedschaft im Europäischen Parlament nach der abschließenden Feststellung des Ergebnisses mit Eröffnung der konstituierenden Sitzung des Europäischen Parlaments	§ 21 Abs. 1 EuWG
09.08.2024	Letzter Tag für die Einspruchsmöglichkeit gegen die Gültigkeit der Wahl beim Deutschen Bundestag durch jeden Wahlberechtigten, die Landeswahlleiter, die Bundeswahlleiterin und der Präsidentin des Bundestages	§ 26 Abs. 2 EuWG i. V. m. § 2 Abs. 4 WPrüfG

**3.2 Bundeswahlleiterin - Bundeswahlausschuss**

Termin ----- (... Tag vor dem Wahltag)	Gegenstand	Rechtsgrundlagen
Als bald nach Bestimmung des Wahltages	Berufung von acht Beisitzern und zwei Richtern des Bundesverwaltungsgerichts und für jeden Beisitzer bzw. Richter einem Stellvertreter in den Bundeswahlausschuss  Bekanntmachung über die Ausübung des Wahlrechts von Unionsbürgern	§ 5 Abs. 1 EuWG, § 4 Abs. 1 und 3 EuWO, § 4 EuWG i.V.m. § 9 Abs. 2 BWG  § 19 Abs. 3 EuWO
Rechtzeitig	Bekanntmachung, wo und in welcher Frist und Form der Ausschluss von der Listenverbindung eines Wahlvorschlagsberechtigten erklärt werden kann  Beschaffung von Vordrucken  Ladung zu den Sitzungen des Bundeswahlausschusses und öffentliche Bekanntmachung der Sitzungen mit Zeit, Ort und Gegenstand der Verhandlungen.	§ 31 Abs. 2 EuWO,   § 81 Abs. 3 EuWO § 5 Abs. 3 EuWO
Sofort nach Eingang	Übersendung einer Kopie der jeweils eingegangenen Listen für das betreffende Land und der gemeinsamen Listen für alle Länder an die Landeswahlleiter	§ 33 Abs. 1 EuWO
Unverzüglich nach Eingang	Prüfung der eingereichten Wahlvorschläge. Bei festgestellten Mängeln benachrichtigt die Bundeswahlleiterin sofort die Vertrauensperson des Wahlvorschlags und fordert diese auf, behebbare Mängel rechtzeitig zu beseitigen. Gegen Verfügungen der Bundeswahlleiterin im Mängelbeseitigungsverfahren kann die Vertrauensperson des Wahlvorschlags den Bundeswahlausschuss anrufen.	§ 13 Abs. 1, 4 EuWG, § 33 Abs. 1 EuWO
18.03.2024 (83.)	<b>18:00 Uhr:</b>  Ablauf der Einreichungsfrist für Listen für ein Land und für gemeinsame Listen für alle Länder bei der Bundeswahlleiterin  Letzter Termin für die Abgabe der gemeinsamen schriftlichen Erklärung der Vertrauensperson des Wahlvorschlags und ihres Stellvertreters über den Ausschluss von Listen für einzelne Länder von der Listenverbindung	§ 11 Abs. 1 EuWG, § 32 EuWO  § 11 Abs. 3 EuWG, § 36 EuWO

Noch: 3. Terminkalender zur Europawahl in Bayern am 9. Juni 2024

Noch: 3.2 Bundeswahlleiterin - Bundeswahlausschuss

Termin ----- (... Tag vor dem Wahltag)	Gegenstand	Rechtsgrundlagen
29.03.2024 (72.)	<p>Für alle Wahlorgane verbindliche Entscheidung des Bundeswahlausschusses über die Zulassung der Listen für einzelne Länder und der gemeinsamen Listen für alle Länder. Die Bundeswahlleiterin gibt die Entscheidung des Bundeswahlausschusses in der Sitzung des Wahlausschusses bekannt und übersendet nach der Sitzung den Landeswahlleitern sofort eine Ausfertigung der Niederschrift über die Sitzung und ihrer Anlagen.</p> <p>Der Bundeswahlausschuss entscheidet über Erklärungen darüber, dass eine Liste oder mehrere Listen für einzelne Länder von der Listenverbindung ausgeschlossen sein sollen. Die Bundeswahlleiterin gibt die Entscheidung des Bundeswahlausschusses in der Sitzung im Anschluss an die Beschlussfassung bekannt.</p> <p>Lehnt der Bundeswahlausschuss einen Ausschluss von der Listenverbindung ab, so teilt die Bundeswahlleiterin dies der Vertrauensperson und der stellvertretenden Vertrauensperson des jeweiligen Wahlvorschlags mit.</p>	<p>§ 14 Abs. 1, 3 EuWG, § 34 EuWO</p> <p>§ 14 Abs. 6 EuWG</p> <p>§ 36 Abs. 3 EuWO</p>
30.03.2024 (71.)	Die Bundeswahlleiterin übermittelt Parteien und sonstigen politischen Vereinigungen, deren Wahlvorschlag ganz oder teilweise zurückgewiesen worden ist, unverzüglich, spätestens am Tag nach der Sitzung des Bundeswahlausschusses, auf schnellstem Wege eine Ausfertigung des sie betreffenden Teils der Niederschrift mit den nach § 34 Absatz 5 EuWO erforderlichen Hinweisen.	§ 34 Abs. 8 EuWO
02.04.2024 (68.)	<p>Letzter Tag für die Einlegung einer Beschwerde beim Bundeswahlausschuss gegen dessen Entscheidung einen Wahlvorschlag ganz oder teilweise zurückzuweisen und über den Ausschluss einer oder mehrerer Listen von der Listenverbindung</p> <p>Letzter Tag für die Einlegung einer Beschwerde beim Bundesverfassungsgericht gegen die Entscheidung des Bundeswahlausschusses, einen Wahlvorschlag wegen fehlendem Wahlvorschlagsrechts zurückzuweisen. Im Falle einer Beschwerde ist die Wirksamkeit der Entscheidung des Bundeswahlausschusses bis zur Entscheidung des Bundesverfassungsgerichts, längstens bis zum Ablauf des 18.04.2024, gehemmt.</p>	<p>§ 14 Abs. 4 EuWG, § 14 Abs. 6 EuWG, § 35 EuWO</p> <p>§ 14 Abs. 4a EuWG</p>
18.04.2024 (52.)	Entscheidung des Bundeswahlausschusses über Beschwerden gegen die Zulassung oder Nichtzulassung von Wahlvorschlägen und über den Ausschluss einer oder mehrerer Listen von der Listenverbindung	§ 14 Abs. 4 EuWG
22.04.2024 (48.)	<p>Letzter Tag für die öffentliche Bekanntmachung über</p> <ul style="list-style-type: none"> <li>• die vom Bundeswahlausschuss zugelassenen Wahlvorschläge (Listen für die einzelnen Länder und gemeinsame Listen für alle Länder)</li> <li>• die Listenverbindungen und den Ausschluss von Listenverbindungen</li> </ul> <p>durch die Bundeswahlleiterin</p>	<p>§ 14 Abs. 5 EuWG § 37 Abs. 1 EuWO, § 79 Abs. 1 u. 3 EuWO</p> <p>§ 14 Abs. 6 EuWG § 37 Abs. 1 EuWO, § 79 Abs. 1 EuWO</p>
<b>Wahltag</b> 09.06.2024 Nach Ablauf der Wahlzeit	Die Bundeswahlleiterin ermittelt nach den Schnellmeldungen der Landeswahlleiter entsprechend § 71 EuWO das vorläufige Wahlergebnis im Wahlgebiet.	§ 64 Abs. 5 EuWO § 71 EuWO

Noch: 3. Terminkalender zur Europawahl in Bayern am 9. Juni 2024

Noch: 3.2 Bundeswahlleiterin - Bundeswahlausschuss

Termin ----- (... Tag vor dem Wahltag)	Gegenstand	Rechtsgrundlagen
Ab 10.06.2024	<p>Die Bundeswahlleiterin nimmt die Niederschriften mit den dazugehörigen Zusammenstellungen der Kreis-, Stadt- und Landeswahlausschüsse mit den Feststellungen der Wahlergebnisse entgegen.</p> <p>Die Bundeswahlleiterin prüft die Wahl Niederschriften der Landeswahlausschüsse und ermittelt das Ergebnis für das Wahlgebiet.</p>	§ 71 Abs. 1 EuWO
Voraussichtlich 03.07.2024	<p>Der Bundeswahlausschuss stellt das Ergebnis für das Wahlgebiet fest.</p> <p>Die Bundeswahlleiterin gibt im Anschluss an die Feststellung das Wahlergebnis mündlich bekannt.</p> <p>Die Bundeswahlleiterin teilt den Landeswahlleitern mit, welche Bewerber gewählt sind.</p> <p>Sobald die Feststellungen aller Wahlausschüsse abgeschlossen sind, macht die Bundeswahlleiterin das endgültige Wahlergebnis für das Wahlgebiet öffentlich bekannt und übersendet dem Präsidenten des Deutschen Bundestages und den Landeswahlleitern je eine Ausfertigung seiner Bekanntmachung.</p> <p>Die Bundeswahlleiterin benachrichtigt die vom Bundeswahlausschuss für gewählt erklärten Bewerber nach der mündlichen Bekanntgabe des endgültigen Wahlergebnisses mittels Zustellung und weist sie darauf hin, dass sie nach der abschließenden Feststellung des Ergebnisses für das Wahlgebiet durch den Bundeswahlausschuss die Mitgliedschaft im Europäischen Parlament mit Eröffnung der ersten Sitzung nach der Wahl erlangen.</p> <p>Nach Ablauf der gesetzlichen Frist teilt die Bundeswahlleiterin dem Präsidenten des Deutschen Bundestags unverzüglich die Namen der in das Europäische Parlament gewählten und der auf den Wahlvorschlägen verbliebenen Bewerber und Ersatzbewerber mit.</p> <p>Die Bundeswahlleiterin prüft, ob die Wahl nach den Vorschriften des Gesetzes, der Verordnung und der Bundeswahlgeräteverordnung durchgeführt worden ist. Erforderlichenfalls legt sie Einspruch gegen die Wahl ein.</p>	<p>§ 18 Abs. 4 EuWG, § 71 Abs. 2 EuWO</p> <p>§ 71 Abs. 3 EuWO</p> <p>§ 71 Abs. 5 EuWO</p> <p>§ 72 Abs. 1 Nr. 1 EuWO, § 72 Abs. 2 EuWO § 79 Abs. 3 EuWO</p> <p>§ 19 EuWG, § 73 EuWO</p> <p>§ 19 EuWG, § 20 EuWG</p> <p>§ 74 Abs. 1 EuWO</p>

### 3.3 Landeswahlleiter - Landeswahlausschuss

Termin ----- (... Tag vor dem Wahltag)	Gegenstand	Rechtsgrundlagen
Als bald nach Bestimmung des Wahltages	Aufforderung zur möglichst frühzeitigen Einreichung der Wahlvorschläge bei der Bundeswahlleiterin durch öffentliche Bekanntmachung des Landeswahlleiters  Berufung von sechs Beisitzern und zwei Richtern des Bayerischen Verwaltungsgerichtshofes und für jeden Beisitzer bzw. Richter einen Stellvertreter in den Landeswahlausschuss	§ 31 Abs. 1 EuWO § 79 Abs. 1 EuWO  § 5 Abs. 1 EuWG, § 4 EuWG i.V.m. § 9 Abs. 2 BWG, § 4 Abs. 1 EuWO
Rechtzeitig	Beschaffung von Vordrucken und Stimmzetteln  Ladung zur Sitzung des Landeswahlausschusses und öffentliche Bekanntmachung der Sitzung mit Zeit, Ort und Gegenstand der Verhandlungen. Die Beisitzer sollen Gelegenheit erhalten, die zu beratenden Unterlagen vor der Sitzung zur Kenntnis zu nehmen.	§ 81 Abs. 2 EuWO  § 5 Abs. 2, 3 EuWO § 79 Abs. 2 EuWO
22.04.2024 (48.)	Letzter Tag für die Ordnung der durch den Bundeswahlausschuss für das Land zugelassenen Wahlvorschläge in der durch § 15 Abs. 3 EuWG bestimmten Reihenfolge unter fortlaufenden Nummern durch den Landeswahlleiter. Dieser macht die Reihenfolge der Wahlvorschläge öffentlich bekannt und teilt die Reihenfolge der Bundeswahlleiterin sofort mit.	§ 15 Abs. 3 EuWG, § 14 Abs. 5 EuWG, § 37 Abs. 2 EuWO, § 79 Abs. 1 EuWO
<b>Wahltag</b> 09.06.2024  Nach Ablauf der Wahlzeit	Entgegennahme der Schnellmeldungen der Kreis- und Stadtwahlleiter über das vorläufige Wahlergebnis in den kreisfreien Städten und Landkreisen und sofortige Weitergabe der Ergebnisse an die Bundeswahlleiterin  Ermittlung des vorläufigen zahlenmäßigen Wahlergebnisses im Land und sofortige Weitergabe des Ergebnisses an die Bundeswahlleiterin  Der Landeswahlleiter gibt die vorläufigen Wahlergebnisse bekannt.	§ 64 Abs. 3 EuWO  § 64 Abs. 4 EuWO  § 64 Abs. 6 EuWO
Ab 10.06.2024	Entgegennahme der Niederschriften der Wahlvorstände und der Kreis- und Stadtwahlausschüsse mit den Feststellungen der Wahlergebnisse  Der Landeswahlleiter prüft die Wahlniederschriften der Kreis- und Stadtwahlausschüsse und stellt danach die endgültigen Wahlergebnisse in den einzelnen Kreisen und kreisfreien Städten des Landes zum Wahlergebnis des Landes zusammen.  Der Landeswahlausschuss stellt das Wahlergebnis für das Land fest.  Der Landeswahlleiter gibt im Anschluss an die Feststellung des Wahlergebnisses mündlich bekannt.  Der Landeswahlleiter übersendet der Bundeswahlleiterin eine Ausfertigung der Niederschrift mit der Feststellung des Wahlergebnisses für das Land sowie eine Zusammenstellung der Wahlergebnisse in den einzelnen Kreisen und kreisfreien Städten des Landes.  Sobald die Feststellungen aller Wahlausschüsse abgeschlossen sind, macht der Landeswahlleiter das endgültige Wahlergebnis für das Land öffentlich bekannt und übersendet eine Ausfertigung seiner Bekanntmachung der Bundeswahlleiterin.  Der Landeswahlleiter prüft, ob die Wahl nach den Vorschriften des Gesetzes, der Verordnung und der Bundeswahlgeräteverordnung durchgeführt worden ist; erforderlichenfalls legt er Einspruch gegen die Wahl ein.	§ 69 Abs. 5 EuWO  § 70 Abs. 1 EuWO  § 18 Abs. 3 EuWG, § 70 Abs. 2 EuWO  § 70 Abs. 3 EuWO  § 70 Abs. 5 EuWO  § 72 Abs. 1 Nr. 2 EuWO, § 72 Abs. 2 EuWO  § 74 Abs. 1 EuWO

**3.4 Kreiswahlleiter - Stadtwahlleiter - Kreiswahlausschuss - Stadtwahlausschuss**

Termin ----- (... Tag vor dem Wahltag)	Gegenstand	Rechtsgrundlagen
Als bald nach Bestimmung des Wahltages	Ernennung der Kreis- und Stadtwahlleiter und deren Stellvertreter durch die Regierungen	§ 5 Abs. 1 EuWG, § 4 EuWG i.V.m. § 9 Abs. 1 BWG, § 3 EuWO, § 2 VO
	Berufung von sechs Beisitzern und deren Stellvertretern zum Kreis- bzw. Stadtwahlausschuss	§ 5 Abs. 1 EuWG, § 4 EuWG i.V.m. § 9 Abs. 2 BWG, § 4 Abs. 1 EuWO
	Anordnung des Kreiswahlleiters, dass zur Feststellung des Briefwahlergebnisses Wahlvorsteher und Wahlvorstände statt für jeden Landkreis für einzelne oder mehrere kreisangehörige Gemeinden eingesetzt werden. Zudem bestimmt der Kreiswahlleiter die Anzahl der zu bildenden Briefwahlvorstände.	§ 5 Abs. 2 EuWG, § 7 Nr. 2 EuWO, WA 3
	Bekanntmachung über die Ausübung des Wahlrechts von Unionsbürgern	§ 19 Abs. 3 EuWO
Rechtzeitig	Beschaffung von Vordrucken durch den Kreis- oder Stadtwahlleiter	§ 81 Abs. 1 EuWO
	Ladung zu der Sitzung des Wahlausschusses, in der das endgültige Wahlergebnis festgestellt wird und öffentliche Bekanntmachung der Sitzung mit Zeit, Ort und Gegenstand der Verhandlungen; Die Beisitzer sollen Gelegenheit erhalten, die zu beratenden Unterlagen vor der Sitzung zur Kenntnis zu nehmen	§ 5 Abs. 2, 3 EuWO § 79 Abs. 2 EuWO
	Soweit notwendig, Vereinigung von kleinen Gemeinden und Teilen von Gemeinden des gleichen Verwaltungsbezirks zu einem Wahlbezirk	§ 12 Abs. 4 EuWO
02.04. bis 09.06.2024	Unterrichtung aller Wahlvorstände des Kreises oder der kreisfreien Stadt über die Ungültigkeit von Wahlscheinen	§ 27 Abs. 8 EuWO
01.06.2024 (8.)	Letzter Tag für die Einreichung einer Beschwerde an den Kreis- oder Stadtwahlleiter gegen die Entscheidung der Gemeindebehörde über Einsprüche gegen das Wählerverzeichnis oder die Versagung des Wahlscheins. Die Beschwerde ist schriftlich oder zur Niederschrift bei der Gemeindebehörde einzu legen.	§ 21 Abs. 5 EuWO, § 30 EuWO
05.06.2024 (4.)	Letzter Tag für die Entscheidung des Kreis- oder Stadtwahlleiters über die Beschwerden gegen die Entscheidung der Gemeindebehörde bei Einspruch gegen das Wählerverzeichnis oder die Versagung des Wahlscheins. Dieser Termin gilt bei Einspruch gegen die Versagung des Wahlscheins nur, wenn der Einspruch vor dem 28.05.2024 (12. Tag vor dem Wahltag) eingelegt wurde	§ 21 Abs. 5 EuWO, § 30 EuWO
06.06. bis 08.06.2024 (3. bis 1.)	Termin für den Abschluss des Wählerverzeichnisses. Danach erhält der Kreiswahlleiter von der Gemeindebehörde das Verzeichnis der für ungültig erklärten Wahlscheine oder eine Mitteilung, dass Wahlscheine nicht für ungültig erklärt worden sind.	§ 23 Abs. 1 EuWO, § 27 Abs. 8, 9 EuWO
<b>Wahltag</b> 09.06.2024	Der Kreis- oder Stadtwahlleiter ermittelt nach den Schnellmeldungen der Gemeinden bzw. Wahlvorsteher das vorläufige Wahlergebnis des Kreises bzw. der kreisfreien Stadt und teilt es auf schnellstem Wege dem Landeswahlleiter mit.	§ 64 Abs. 3 EuWO
Nach dem Wahltag	Der Kreis- oder Stadtwahlleiter prüft die Wahl niederschriften der Wahlvorstände und stellt das endgültige Wahlergebnis im Kreis bzw. in der kreisfreien Stadt zusammen.	§ 69 Abs. 1 EuWO

Noch: 3. Terminkalender zur Europawahl in Bayern am 9. Juni 2024

Noch: 3.4 Kreiswahlleiter - Stadtwahlleiter - Kreiswahlausschuss - Stadtwahlausschuss

Termin ----- (... Tag vor dem Wahltag)	Gegenstand	Rechtsgrundlagen
Bis 14.06.2024	<p>Nach Berichterstattung durch den Kreis- oder Stadtwahlleiter ermittelt der Kreis- oder Stadtwahlausschuss das Wahlergebnis im Kreis oder in der kreisfreien Stadt und stellt das Wahlergebnis fest.</p> <p>Im Anschluss an die Feststellung gibt der Kreis- oder Stadtwahlleiter das Wahlergebnis mündlich bekannt.</p> <p>Der Kreis- oder Stadtwahlleiter übersendet dem Landeswahlleiter und der Bundeswahlleiterin auf schnellstem Wege eine Ausfertigung der Niederschrift des Kreis- oder Stadtwahlausschusses mit der dazugehörigen Zusammenstellung . Dem Landeswahlleiter sind außerdem vom Kreis- oder Stadtwahlleiter die Wahlunterlagen von den kreisangehörigen Gemeinden bzw. von den Wahlbezirken und Briefwahlvorständen vorzulegen.</p>	<p>§ 18 Abs. 2 EuWG, § 69 Abs. 2 EuWO, WA 4</p> <p>§ 69 Abs. 3 EuWO, WA 4</p> <p>§ 69 Abs. 5 EuWO, WA 4</p>

**3.5 Gemeinde**

Termin ----- (... Tag vor dem Wahltag)	Gegenstand	Rechtsgrundlagen
Unmittelbar nach der Anforderung	Kostenfreie Erteilung von Bescheinigungen des Wahlrechts, der Wählbarkeit und über den Nichtausschluss von der Wählbarkeit und über die Wohnung	§ 32 Abs. 5 EuWO
Rechtzeitig	<p>Beschaffung der für die Wahlbezirke und Gemeinden erforderlichen Vordrucke, soweit nicht der Bundes-, der Landes-, Kreis- oder Stadtwahlleiter die Lieferung übernimmt</p> <p>Bildung der allgemeinen Wahlbezirke und der Sonderwahlbezirke</p> <p>Verteilung von Wahlberechtigten in Gemeinschaftsunterkünften nach festen Abgrenzungsmerkmalen auf mehrere Wahlbezirke</p> <p>Soweit notwendig, Vereinigung von kleinen Gemeinden und Teilen von Gemeinden des gleichen Verwaltungsbezirks zu einem Wahlbezirk durch den Kreiswahlleiter</p> <p>Regelung der Wahl in Krankenhäusern, Altenheimen, Altenwohnheimen, Pflegeheimen, Erholungsheimen und gleichartigen Einrichtungen</p> <p>Bereitstellung, Bestimmung und Ausstattung der Wahlräume für die Wahl in den allgemeinen Wahlbezirken, Sonderwahlbezirken, kleineren Krankenhäusern oder kleineren Alten- oder Pflegeheimen, Klöstern, sozial-therapeutischen Anstalten und Justizvollzugsanstalten sowie für die Briefwahl</p> <p>Anlegen und Führen des Wählerverzeichnisses</p> <p>Ernennung der Wahlvorsteher, Briefwahlvorsteher und deren Stellvertreter durch die Gemeindebehörde</p> <p>Berufung der Beisitzer des Wahlvorstands und des Briefwahlvorstands durch die Gemeindebehörde</p> <p>Die kreisangehörigen Gemeinden übersenden dem Kreiswahlleiter ein Verzeichnis der gebildeten Wahlbezirke und Briefwahlvorstände mit Angabe der Namen und Anschriften der Wahlvorsteher, ihrer Stellvertreter und der Wahlräume.</p>	<p>§ 81 Abs. 4 EuWO</p> <p>§ 3 Abs. 2 EuWG, §§ 12, 13 EuWO</p> <p>§ 12 Abs. 3 EuWO</p> <p>§ 12 Abs. 4 EuWO</p> <p>§§ 8, 13 EuWO</p> <p>§§ 39, 54 bis 57 EuWO, § 59 Abs. 4 EuWO, § 67 Abs. 4 EuWO</p> <p>§ 4 EuWG i.V.m. § 17 Abs. 1 BWG, §§ 14, 15, 16, 17, 17 a, 17 b EuWO</p> <p>§ 5 Abs. 1, 2 EuWG, § 6 Abs. 1 EuWO, § 7 EuWO</p> <p>§ 5 Abs. 2, 3 EuWG, § 6 Abs. 2 EuWO, § 7 EuWO, § 3 VO</p> <p>WA 3</p>
29.03.2024 (72.)	<p>Nach Abschluss der Zulassung der Wahlvorschläge durch den Bundeswahlausschuss und Ablauf der Beschwerdefrist: Frühester Termin für die Erteilung von Wahlscheinen. Bei Einlegung einer Beschwerde: Erteilung spätestens ab dem 18.04.2024 (52. Tag vor dem Wahltag) möglich</p> <p>Hinweis: Die Ausgabe der Wahlscheine erfolgt grundsätzlich immer mit Briefwahlunterlagen (Ausnahme § 28 Abs. 1 EuWO), deshalb ist dies tatsächlich erst nach der endgültigen Zulassung der Wahlvorschläge und nach Fertigstellung der Stimmzettel möglich</p>	<p>§ 27 Abs. 1, 3 EuWO § 14 Abs. 1, 4, 4a EuWG</p>



Noch: 3. Terminkalender zur Europawahl in Bayern am 9. Juni 2024

Noch: 3.5 Gemeinde

Termin ----- (... Tag vor dem Wahltag)	Gegenstand	Rechtsgrundlagen
28.04.2024 (42.)	<p>Stichtag für die Eintragung der wahlberechtigten Deutschen in das Wählerverzeichnis (von Amts wegen)</p> <p>Letzter Tag für den Hinweis an die Leitungen von Justizvollzugsanstalten und entsprechenden Einrichtungen bezüglich der Regelung gemäß § 15 Abs. 2 Nr. 1 Buchstabe d EuWO.</p> <p>Wahlberechtigte Unionsbürger, die bei der Europawahl am 13. Juni 1999 oder einer späteren Wahl auf ihren Antrag hin in ein Wählerverzeichnis in Deutschland eingetragen wurden, sind von Amts wegen in das Wählerverzeichnis einzutragen, sofern die Voraussetzungen des § 15 Abs. 1 EuWO vorliegen und der Unionsbürger nicht gemäß § 6a Abs. 2 EuWG vom Wahlrecht ausgeschlossen ist.</p>	<p>§ 15 Abs. 1 EuWO</p> <p>§ 15 Abs. 9 EuWO</p> <p>§ 17 b Abs. 1 EuWO</p>
16.05.2024 (24.)	<p>Öffentliche Bekanntmachung nach dem Muster der Anlage 5 zur EuWO</p> <ul style="list-style-type: none"> <li>• von wem, zu welchen Zwecken und unter welchen Voraussetzungen, wo, wie lange und zu welchen Tagesstunden das Wählerverzeichnis eingesehen werden kann und ob der Ort der Einsichtnahme barrierefrei ist</li> <li>• über die Möglichkeit, Einspruch gegen das Wählerverzeichnis einzulegen</li> <li>• dass den Wahlberechtigten, die in das Wählerverzeichnis eingetragen sind, bis spätestens zum 19.05.2024 eine Wahlbenachrichtigung zugeht und dass bestimmte Wahlberechtigte keine Wahlbenachrichtigung erhalten</li> <li>• über die Voraussetzungen, einen Wahlschein zu beantragen</li> <li>• wie durch Briefwahl gewählt wird</li> </ul>	§ 19 Abs. 1 EuWO
19.05.2024 (21.)	<p>Letzter Tag</p> <ul style="list-style-type: none"> <li>• zur Benachrichtigung der Wahlberechtigten, die in das Wählerverzeichnis eingetragen sind</li> <li>• zur Antragstellung wahlberechtigter Deutscher für die Eintragung in das Wählerverzeichnis</li> <li>• für den Antrag von wahlberechtigten Unionsbürgern auf Eintragung in das Wählerverzeichnis</li> <li>• für den Antrag von Unionsbürgern, die gemäß § 17 b Abs. 1 EuWO von Amts wegen in das Wählerverzeichnis einzutragen sind, nicht im Wählerverzeichnis geführt zu werden. Ist das Wählerverzeichnis bereits angelegt, nimmt die Gemeindebehörde die Streichung aus dem Wählerverzeichnis vor.</li> </ul>	<p>§ 18 Abs. 1 EuWO</p> <p>§ 15 Abs. 2 - 5 EuWO, § 17 Abs. 1, 5 EuWO</p> <p>§ 17 a EuWO</p> <p>§ 17 b Abs. 2 EuWO</p>
21.05. bis 24.05.2024 (19. bis 16.)	<p>Bereithaltung des Wählerverzeichnisses zur Einsichtnahme an den Werktagen während der allgemeinen Öffnungszeiten (Verkürzung der Frist wegen Feiertag Pfingstmontag)</p> <p>Einspruchsmöglichkeit gegen dessen Unrichtigkeit oder Unvollständigkeit</p>	<p>§ 4 EuWG i.V.m. § 17 Abs. 1 BWG, § 20 EuWO</p> <p>§ 21 Abs. 1 EuWO</p>
27.05.2024 (13.)	<p>Letzter Tag,</p> <ul style="list-style-type: none"> <li>• die Leitungen der Einrichtungen und die Truppenteile mit Standort im Gemeindegebiet zu veranlassen, ihre wahlberechtigten Personen über die Beschaffung von Wahlscheinen bzw. von Wahlscheinen mit Briefwahlunterlagen zu verständigen</li> <li>• die Leitungen der Einrichtungen im Gemeindegebiet auf die Regelung des § 59 Abs. 4 EuWO hinzuweisen</li> </ul>	<p>§ 28 Abs. 2, 3 EuWO</p> <p>§ 59 Abs. 5 EuWO</p>
30.05.2024 (10.)	<p>Letzter Tag für die Zustellung der Entscheidung über Einsprüche gegen das Wählerverzeichnis oder die Versagung eines Wahlscheins an den Einspruchsführer und den Betroffenen. Dieser Termin gilt bei Einspruch gegen die Versagung des Wahlscheins nur, wenn der Einspruch vor dem 28.05.2024 (12. Tag vor dem Wahltag) eingelegt wurde.</p>	§ 21 Abs. 4 EuWO, § 30 EuWO

Noch: 3. Terminkalender zur Europawahl in Bayern am 9. Juni 2024

Noch: 3.5 Gemeinde

Termin ----- (... Tag vor dem Wahltag)	Gegenstand	Rechtsgrundlagen
Rechtzeitig	Bestimmung der Wahlzeit in Sonderwahlbezirken im Einvernehmen mit der Leitung der Einrichtung im Rahmen der allgemeinen Wahlzeit	§ 54 Abs. 4 EuWO
01.06.2024 (8.)	<p>Letzter Tag für die Einreichung einer Beschwerde an den Kreis- oder Stadtwahlleiter gegen die Entscheidung der Gemeinde über Einsprüche gegen das Wählerverzeichnis oder die Versagung eines Wahlscheins; die Beschwerde ist schriftlich oder zur Niederschrift bei der Gemeinde einzulegen, die sie mit den Vorgängen unverzüglich dem Kreis- oder Stadtwahlleiter vorlegt.</p> <p>Letzter Tag für die Forderung der Gemeindebehörde von den Leitungen</p> <ul style="list-style-type: none"> <li>- der Einrichtungen, für die ein Sonderwahlbezirk gebildet worden ist und</li> <li>- der kleineren Krankenhäuser, kleineren Alten- oder Pflegeheime, Klöster, sozialtherapeutischen Anstalten und Justizvollzugsanstalten, für deren Wahlberechtigte die Stimmabgabe vor einem beweglichen Wahlvorstand vorgesehen ist,</li> </ul> <p>eines Verzeichnisses der wahlberechtigten Personen aus der Gemeinde, die sich in der Einrichtung befinden oder dort beschäftigt sind und die am Wahltag in der Einrichtung wählen wollen; Die Gemeinde erteilt diesen Wahlberechtigten Wahlscheine ohne Briefwahlunterlagen und übersendet sie unmittelbar an diese.</p>	<p>§ 21 Abs. 5 EuWO, § 30 EuWO</p> <p>§ 28 Abs. 1 EuWO</p>
Rechtzeitig	<p>Briefwahl:</p> <ul style="list-style-type: none"> <li>• Prüfung anhand der erteilten Wahlscheine, ob die Anzahl der Briefwahlvorstände aufrechterhalten werden kann; Mitteilung darüber an den Kreiswahlleiter</li> <li>• Bestimmung, Bereitstellung und Ausstattung der Wahlräume in Krankenhäusern, Altenheimen usw. durch die Leitungen der Einrichtungen</li> <li>• Werden Briefwahlvorstände für einzelne oder mehrere Gemeinden eines Kreises gebildet, öffentliche Bekanntmachung von Ort und Zeit des Zusammentritts der Briefwahlvorstände durch die jeweilige oder die mit der Briefwahl betraute Gemeinde</li> <li>• Werden Briefwahlvorstände für einzelne oder mehrere Gemeinden eines Kreises gebildet, Unterrichtung, Verpflichtung und Einberufung der Briefwahlvorstände und ihrer Stellvertreter durch die jeweilige oder die mit der Briefwahl betraute Gemeinde</li> </ul>	<p>§ 7 Nr. 2 EuWO, WA 3</p> <p>§ 59 Abs. 4 EuWO</p> <p>§ 7 Nr. 5 EuWO, § 79 Abs. 1 EuWO</p> <p>§ 7 Nr. 5 EuWO</p>
03.06.2024 (6.)	Letzter Tag für die Wahlbekanntmachung der Gemeinde nach dem Muster der Anlage 23 zur EuWO (Beginn und Ende der Wahlzeit, Wahlbezirke, Wahlräume, Stimmzettel und Wahlverfahren) in ortsüblicher Weise	§ 41 Abs. 1 EuWO, § 79 Abs. 1 EuWO
Rechtzeitig	<ul style="list-style-type: none"> <li>• Bestimmung, Bereitstellung und Ausstattung der Wahlräume mit den notwendigen Gebrauchsgegenständen in den allgemeinen Wahlbezirken, in den Sonderwahlbezirken, kleineren Krankenhäusern, Alten- oder Pflegeheimen, Klöstern, sozialtherapeutischen Anstalten und Justizvollzugsanstalten und in den Auszählungsräumen für die Briefwahl</li> <li>• Unterrichtung der Mitglieder des Wahlvorstands über ihre Aufgaben, so dass ein ordnungsmäßiger Ablauf der Wahlhandlung sowie der Ermittlung und Feststellung des Wahlergebnisses gesichert ist</li> <li>• Der Wahlvorsteher und sein Stellvertreter werden von der Gemeindebehörde auf ihre Verpflichtung zur unparteiischen Wahrnehmung ihres Amtes und zur Verschwiegenheit hingewiesen.</li> <li>• Einberufung des Wahlvorstands zum Wahltag durch die Gemeindebehörde oder in deren Auftrag durch den Wahlvorsteher</li> </ul>	<p>§§ 43, 44, 45 EuWO, § 54 Abs. 3 EuWO, § 55 Abs. 2 EuWO, §§ 56, 57 Abs. 2 EuWO, § 67 Abs. 4 EuWO</p> <p>§ 6 Abs. 5 EuWO</p> <p>§ 6 Abs. 3 EuWO</p> <p>§ 6 Abs. 6 EuWO</p>
05.06.2024 (4.)	Letzter Tag für die Entscheidung des Kreis- oder Stadtwahlleiters über Beschwerden gegen Entscheidungen der Gemeindebehörde über Einsprüche gegen das Wählerverzeichnis oder die Versagung eines Wahlscheins. Dieser Termin gilt bei Einspruch gegen die Versagung des Wahlscheins nur, wenn der Einspruch vor dem 28.05.2024 (12. Tag vor dem Wahltag) eingelegt wurde; Die Beschwerdeentscheidung ist den Beteiligten und der Gemeindebehörde bekannt zu geben.	§ 21 Abs. 5 EuWO, § 30 EuWO

Noch: 3.5 Gemeinde

Termin ----- (... Tag vor dem Wahltag)	Gegenstand	Rechtsgrundlagen
06.06. bis 08.06.2024 (3. bis 1.)	<p>Abschluss des Wählerverzeichnisses mit Beurkundung</p> <p>Nach Abschluss des Wählerverzeichnisses ist die Zahl der Wahlberechtigten im Wahlbezirk festzustellen.</p> <p>Nach Abschluss des Wählerverzeichnisses übersendet die Gemeindebehörde, sofern sie nicht selbst oder eine andere Gemeindebehörde für die Durchführung der Briefwahl zuständig ist, dem Kreis- oder Stadtwahlleiter auf schnellstem Wege das Verzeichnis über die für ungültig erklärten Wahlscheine und die Nachträge dazu oder eine Mitteilung, dass Wahlscheine nicht für ungültig erklärt worden sind, so rechtzeitig, dass sie dort spätestens am Wahltag vormittags eingeht. Ist eine andere Gemeindebehörde mit der Durchführung der Briefwahl betraut worden, hat die Gemeindebehörde das Verzeichnis und die Nachträge oder eine Mitteilung entsprechend Satz 1 der beauftragten Gemeindebehörde zu übersenden.</p>	<p>§ 23 Abs. 1 EuWO</p> <p>§ 23 Abs. 1 EuWO</p> <p>§ 27 Abs. 8, 9 EuWO</p>
07.06.2024 (2.)	<p><b>Bis 18:00 Uhr:</b></p> <p>Letzter Termin für die Beantragung von Wahlscheinen von im Wählerverzeichnis eingetragenen Wahlberechtigten (Ausnahme: siehe unten bei 09.06.2024, 15 Uhr)</p>	<p>§ 26 Abs. 4 Satz 1 EuWO</p>
08.06.2024 (1.)	<p>Spätester Termin für den Abschluss des Wählerverzeichnisses</p> <p><b>12:00 Uhr:</b></p> <p>Versichert ein Wahlberechtigter glaubhaft, dass ihm der beantragte Wahrscheinicht zugegangen ist, kann ihm bis zu diesem Zeitpunkt ein neuer Wahrscheinerteilt werden.</p>	<p>§ 23 Abs. 1 EuWO</p> <p>§ 27 Abs. 10 Satz 2 EuWO</p>
bis 09.06.2024	<p>Soweit Wahlscheine für ungültig erklärt wurden, ist darüber der Kreis- oder Stadtwahlleiter zu verständigen.</p>	<p>§ 27 Abs. 8 EuWO</p>
<p><b>Wahltag</b> 09.06.2024</p>	<p><b>Vor 8:00 Uhr:</b></p> <p>Einberufung des Wahlvorstands durch die Gemeinde oder in deren Auftrag durch den Wahlvorsteher. Der Wahlvorstand tritt am Wahltag rechtzeitig vor Beginn der Wahlzeit im Wahlraum zusammen.</p> <p>Übergabe der Wahlunterlagen und Ausstattungsgegenstände an den Wahlvorsteher eines jeden Wahlbezirks</p> <p>Sofortige (telefonische) Verständigung des Wahlvorstehers, wenn für im Wählerverzeichnis eingetragene Wahlberechtigte nach Abschluss des Wählerverzeichnisses und nach Übergabe des besonderen Wahrscheinerverzeichnisses noch Wahlscheine ausgestellt werden (bis 15:00 Uhr)</p> <p><b>8:00 Uhr:</b></p> <p>Beginn der Wahlzeit</p> <p><b>Bis 12:00 Uhr:</b></p> <p>Soweit die Gemeinde die Auszählung der Briefwahl nicht selbst vornimmt: Übergabe der bis zum Tag vor der Wahl eingegangenen Wahlbriefe und des Verzeichnisses über die für ungültig erklärten Wahlscheine mit Nachträgen oder der Mitteilung, dass keine Wahlscheine für ungültig erklärt wurden, an die mit der Durchführung der Briefwahl betraute Gemeinde</p> <p><b>15:00 Uhr:</b></p> <p>Letzter Termin für die Entgegennahme von Wahlscheinanträgen in den Fällen des § 24 Abs. 2 und des § 49 Abs. 6 Satz 2 EuWO oder bei nachgewiesener plötzlicher Erkrankung des Wahlberechtigten. In letzterem Fall hat die Gemeindebehörde vor Erteilung des Wahlscheins den für den Wahlbezirk des Wahlberechtigten zuständigen Wahlvorsteher davon zu unterrichten.</p>	<p>§ 6 Abs. 6 EuWO</p> <p>§ 42 EuWO</p> <p>§ 27 Abs. 6 S. 5 EuWO, § 26 Abs. 4 EuWO, § 46 Abs. 2 EuWO</p> <p>§ 40 Abs. 1 EuWO</p> <p>§ 67 Abs. 5 EuWO, § 27 Abs. 9 EuWO</p> <p>§ 24 Abs. 2 EuWO, § 26 Abs. 4 Satz 2, 3 EuWO, § 49 Abs. 6 Satz 2 EuWO</p>

Noch: 3.5 Gemeinde

Termin ----- (... Tag vor dem Wahltag)	Gegenstand	Rechtsgrundlagen
	<p>Rechtzeitig vor Ablauf der Wahlzeit: Verteilung der Wahlbriefe auf die einzelnen Briefwahlvorstände. Jedem Briefwahlvorstand ist das Verzeichnis der für ungültig erklärten Wahlscheine sowie die Nachträge dazu oder die Mitteilung, dass keine Wahlscheine für ungültig erklärt wurden, zu übergeben.</p> <p><b>18:00 Uhr:</b> Ablauf der Wahlzeit Nach Ablauf der Wahlzeit:</p> <ul style="list-style-type: none"> <li>• Verteilung der noch vor Schluss der Wahlzeit eingegangenen Wahlbriefe auf schnellstem Wege auf die einzelnen Briefwahlvorstände</li> <li>• In kreisangehörigen Gemeinden mit mehreren Wahlbezirken bzw. mindestens einem Wahlbezirk und einem Briefwahlvorstand werden der Gemeinde bzw. Verwaltungsgemeinschaft von den Wahlvorstehern die Ergebnisse gemeldet. Die Gemeinde bzw. Verwaltungsgemeinschaft fasst die Ergebnisse zusammen und meldet das Gesamtergebnis auf schnellstem Wege dem Kreiswahlleiter.</li> <li>• In kreisangehörigen Gemeinden mit nur einem Wahlbezirk meldet der Wahlvorsteher das Ergebnis direkt dem Kreiswahlleiter.</li> <li>• In kreisfreien Städten melden die Wahlvorsteher das Wahlergebnis dem Stadtwahlleiter.</li> <li>• Der Wahlvorsteher übergibt die Wahl Niederschrift mit den Anlagen unverzüglich der Gemeindebehörde, in kreisfreien Städten dem Stadtwahlleiter.</li> <li>• Die Gemeindebehörde erhält von den Wahlvorstehern die Stimmzettel, die eingenommenen Wahlscheine, die Wahlunterlagen und Ausstattungsgegenstände sowie die eingenommenen Wahlbenachrichtigungen zurück.</li> <li>• Verwahrung der Wahlunterlagen durch die Gemeinde, bis die Vernichtung zugelassen ist</li> <li>• Sicherung der Wahlunterlagen (Wählerverzeichnisse, Wahlscheinverzeichnisse, Formblätter mit Unterstützungsunterschriften, eingenommene Wahlbenachrichtigungen etc.)</li> </ul>	<p>§ 67 Abs. 4 EuWO</p> <p>§ 40 Abs. 1 EuWO</p> <p>§ 67 Abs. 5 EuWO</p> <p>§ 64 Abs. 1, 2 EuWO</p> <p>§ 64 Abs. 1, 2 EuWO</p> <p>§ 64 Abs. 1, 2 EuWO</p> <p>§ 65 Abs. 2 EuWO</p> <p>§ 66 Abs. 1, 3 EuWO</p> <p>§ 66 Abs. 2 EuWO, § 83 EuWO</p> <p>§ 82 Abs. 1 EuWO</p>
10.06.2024	Die kreisangehörigen Gemeinden übersenden dem Kreiswahlleiter die Wahl Niederschriften ihrer Wahlvorstände und Briefwahlvorstände mit den Anlagen auf schnellstem Wege. Besteht die Gemeinde aus mehreren Wahlbezirken bzw. einem Wahlbezirk und einem Briefwahlvorstand, so fügt sie eine Zusammenstellung der Wahlergebnisse der einzelnen Wahlbezirke und Briefwahlvorstände bei.	§ 65 Abs. 3 EuWO, § 68 Abs. 6 EuWO, WA 3
Nach Ablauf von sechs Monaten seit der Wahl	Vernichtung der Wählerverzeichnisse, Wahlscheinverzeichnisse, Verzeichnisse nach § 27 Abs. 8 Satz 2 und § 28 Abs. 1 EuWO sowie Formblätter mit Unterstützungsunterschriften für Wahlvorschläge, wenn nicht die Bundeswahlleiterin mit Rücksicht auf ein schwebendes Wahlprüfungsverfahren etwas anderes anordnet oder sie für die Strafverfolgungsbehörde zur Ermittlung einer Wahlstrafat von Bedeutung sein können	§ 83 Abs. 2 EuWO

**3.6 Wahlvorsteher - Wahlvorstand**

Termin ----- (... Tag vor dem Wahltag)	Gegenstand	Rechtsgrundlagen
<p><b>Wahltag</b> 09.06.2024</p>	<p><b>Vor 8:00 Uhr:</b></p> <ul style="list-style-type: none"> <li>• Übergabe der Wahlunterlagen und Ausstattungsgegenstände durch die Gemeindebehörde an den Wahlvorsteher</li> <li>• Vor Beginn der Stimmabgabe berichtigt der Wahlvorsteher ggf. das Wählerverzeichnis. Er überzeugt sich, dass die Wahlurne leer ist und verschließt diese.</li> </ul> <p><b>8:00 Uhr:</b></p> <p>Eröffnung der Wahlhandlung durch den Wahlvorsteher damit, dass er die Beisitzer auf ihre Verpflichtung zur unparteiischen Wahrnehmung ihres Amtes und zur Verschwiegenheit über die ihnen bei ihrer amtlichen Tätigkeit bekannt gewordenen Angelegenheiten hinweist</p> <p><b>18:00 Uhr:</b></p> <p>Ablauf der Wahlzeit</p> <p>Sobald die Wahlzeit abgelaufen ist, wird dies vom Wahlvorsteher bekannt gegeben. Von da an dürfen nur noch die Wähler zur Stimmabgabe zugelassen werden, die sich im Wahlraum befinden.</p> <p>Danach:</p> <ul style="list-style-type: none"> <li>• Unmittelbar im Anschluss an die Wahlhandlung ermittelt der Wahlvorstand ohne Unterbrechung das Wahlergebnis im Wahlbezirk.</li> <li>• Der Wahlvorsteher gibt das Wahlergebnis im Wahlbezirk mit den in § 60 EuWO bezeichneten Angaben im Anschluss an die Feststellung mündlich bekannt.</li> <li>• Sobald das Wahlergebnis im Wahlbezirk festgestellt ist, meldet es der Wahlvorsteher dem Kreis- oder Stadtwahleiter. Ist eine kreisangehörige Gemeinde in mehrere Wahlbezirke eingeteilt, so meldet der Wahlvorsteher das Wahlergebnis seines Wahlbezirks der Gemeindebehörde.</li> <li>• Unverzögliche Übergabe der Wahl Niederschrift mit den Anlagen durch den Wahlvorsteher an die Gemeinde, in kreisfreien Städten an den Stadtwahleiter</li> </ul> <p>Nach Ablauf der Ergebnisermittlung:</p> <p>Übergabe der Wahlunterlagen und Ausstattungsgegenstände sowie der eingekommenen Wahlbenachrichtigungen durch die Wahlvorsteher an die Gemeindebehörde</p>	<p>§ 42 EuWO</p> <p>§ 46 Abs. 2, 3 EuWO</p> <p>§ 46 Abs. 1 EuWO</p> <p>§ 40 Abs. 1 EuWO</p> <p>§ 53 EuWO</p> <p>§§ 60, 61, 62 EuWO</p> <p>§ 63 EuWO</p> <p>§ 64 Abs. 1, 2 EuWO</p> <p>§ 65 Abs. 2 EuWO</p> <p>§ 66 Abs. 1, 3 EuWO</p>

### 3.7 Briefwahlvorsteher - Briefwahlvorstand

Termin ----- (... Tag vor dem Wahltag)	Gegenstand	Rechtsgrundlagen
<p><b>Wahltag</b> 09.06.2024</p>	<p>Rechtzeitig vor Ablauf der Wahlzeit:</p> <ul style="list-style-type: none"> <li>• Übergabe der Wahlunterlagen und der Wahlbriefe durch die Gemeindebehörde an den Briefwahlvorstand</li> <li>• Zählen und Öffnen der Wahlbriefe und Entnahme von Wahlschein und Wahlumschlag</li> <li>• Soweit der Inhalt der Wahlbriefe nicht zu Bedenken Anlass gibt, sind die Stimmzettelumschläge ungeöffnet in die Wahlurne zu werfen. Die Wahlscheine werden gesammelt.</li> </ul> <p>Nach Ablauf der Wahlzeit (18:00 Uhr):</p> <ul style="list-style-type: none"> <li>• Übergabe der restlichen, noch vor Schluss der Wahlzeit eingegangenen, Wahlbriefe durch die Gemeindebehörde an den Briefwahlvorstand</li> <li>• Das Wahlergebnis ist unmittelbar nach Schluss der allgemeinen Wahlzeit zu ermitteln.</li> <li>• Der Briefwahlvorsteher meldet das Briefwahlergebnis auf schnellstem Wege der für ihn zuständigen Gemeindebehörde bzw. dem Kreis- oder Stadtwahlleiter.</li> <li>• Unverzögliche Übergabe der Wahlunterschriften mit den Anlagen sowie der übrigen Wahlunterlagen durch den Briefwahlvorsteher an die Gemeindebehörde oder die mit der Durchführung der Briefwahl betrauten Gemeindebehörde bzw. an den Kreis- oder Stadtwahlleiter</li> </ul>	<p>§ 67 Abs. 4, 5 EuWO</p> <p>§ 68 Abs. 1 EuWO, WA 2</p> <p>§ 68 Abs. 1, 2 EuWO</p> <p>§ 67 Abs. 5 EuWO</p> <p>§ 68 Abs. 3 EuWO</p> <p>§ 68 Abs. 4 EuWO</p> <p>§ 68 Abs. 6, 7 EuWO</p>

## 4. Verzeichnis der Wahlleiter für die Europawahl am 9. Juni 2024

### 4.1 Bundeswahlleiter

a) Bundeswahlleiter b) Stellvertreterin	a) Hausanschrift b) Briefanschrift	a) Telefon b) Telefax
a) Dr. Ruth <b>Brand</b> Präsidentin  b) Heinz-Christoph <b>Herbertz</b> Leitender Regierungsdirektor	a) Statistisches Bundesamt Gustav-Stresemann-Ring 11 65189 Wiesbaden  b) Statistisches Bundesamt 65180 Wiesbaden	a) (0611) 75-4863 b) (0611) 72-4000
<b>Internet:</b> <a href="https://www.bundeswahlleiterin.de">https://www.bundeswahlleiterin.de</a>	<b>E-Mail:</b> <a href="mailto:post@bundeswahlleiter.de">post@bundeswahlleiter.de</a>	

### 4.2 Landeswahlleiter des Freistaates Bayern

a) Landeswahlleiter b) Stellvertreter	a) Hausanschrift b) Briefanschrift	a) Telefon b) Telefax
a) Dr. Thomas <b>Gößl</b> Präsident  b) Karsten <b>Köhne</b> Regierungsdirektor	a) Bayerisches Landesamt für Statistik Nürnberger Straße 95 90762 Fürth  b) Bayerisches Landesamt für Statistik 90725 Fürth	a) (0911) 98208-6102 b) (0911) 98208-96224  a) (0911) 98208-6156
<b>Internet:</b> <a href="https://www.wahlen.bayern.de">https://www.wahlen.bayern.de</a>	<b>E-Mail:</b> <a href="mailto:landeswahlleitung@bayern.de">landeswahlleitung@bayern.de</a> <b>E-Mail:</b> <a href="mailto:wahlen@bayern.de">wahlen@bayern.de</a>	

### 4.3 Stadt- und Kreiswahlleiter in Bayern

Kreisfreie Stadt --- Landkreis	a) Stadt-/Kreiswahlleiter b) Stellvertreter	Anschrift	a) Telefon b) Telefax
<b>Regierungsbezirk Oberbayern</b>			
<b>Kreisfreie Stadt</b>			
Ingolstadt	a) Dirk <b>Müller</b> Berufsmäßiger Stadtrat	Stadt Ingolstadt Rathausplatz 4 85049 Ingolstadt	a) (0841) 305-1401 b) (0841) 305-1539
	b) Walter <b>Neubauer</b>		a) (0841) 305-1550
		<b>E-Mail:</b> wahlen@ingolstadt.de	
München	a) Dr. Hanna <b>Sammüller-Gradi</b> Berufsmäßige Stadträtin	Landeshauptstadt München Kreisverwaltungsreferat Ruppertstraße 11 80337 München	a) (089) 233-45000 b) (089) 233-98945003
	b) Joachim <b>Dyllick</b> Oberverwaltungsrat	Landeshauptstadt München Kreisverwaltungsreferat Ruppertstraße 19 80466 München	a) (089) 233-93000 b) (089) 233-45715
		<b>E-Mail:</b> wahl.kvr@muenchen.de	
Rosenheim	a) Franz <b>Höhensteiger</b> Verwaltungsrat	Stadt Rosenheim Königstraße 15 83022 Rosenheim	a) (08031) 36-1360 b) (08031) 36-2055
	b) Andreas <b>Fuchs</b> Verwaltungsamtsrat		a) (08031) 36-1380
		<b>E-Mail:</b> f.hoehensteiger@rosenheim.de <b>E-Mail:</b> a.fuchs@rosenheim.de	
<b>Landkreis</b>			
Altötting	a) Friedrich <b>Stinglwagner</b> Regierungsdirektor	Landratsamt Altötting Bahnhofstraße 38 84503 Altötting	a) (08671) 502-209 b) (08671) 502-71209
	b) Rainer <b>Kreutzer</b> Regierungsrat		a) (08671) 502-170 b) (08671) 502-71170
		<b>E-Mail:</b> wahlen@lra-aoe.de	
Bad Tölz-Wolfratshausen	a) Sabine <b>Preisinger</b> Leitende Regierungsdirektorin	Landratsamt Bad Tölz-Wolfratshausen Prof.-Max-Lange-Platz 1 83646 Bad Tölz	a) (08041) 505-273 b) (08041) 505-289
	b) Wolfgang <b>Knott</b>		a) (08041) 505-245 b) (08041) 505-522
		<b>E-Mail:</b> wahlen@lra-toelz.de	

**Quelle:** Bekanntmachungen der Regierungen.



Noch: 4. Verzeichnis der Wahlleiter für die Europawahl am 9. Juni 2024

Noch: 4.3 Stadt- und Kreiswahlleiter in Bayern

Kreisfreie Stadt --- Landkreis	a) Stadt-/Kreiswahlleiter  b) Stellvertreter	Anschrift	a) Telefon  b) Telefax
Noch: Regierungsbezirk Oberbayern			
Noch: Landkreis			
Berchtesgadener Land	a) Thomas <b>Schmid</b> Oberregierungsrat	Landratsamt Berchtesgadener Land Salzburger Straße 64 83435 Bad Reichenhall	a) (08651) 773-404 b) (08651) 773-9404
	b) Christina <b>von Maldeghem</b>		a) (08651) 773-537 b) (08651) 773-9537
<b>E-Mail:</b> wahlen@lra-bgl.de			
Dachau	a) Michael <b>Laumbacher</b> Regierungsamtsrat	Landratsamt Dachau Weiherweg 16 85221 Dachau	a) (08131) 74-253 b) (08131) 74-11719
	b) Martin <b>Schwarz</b> Regierungsamtsrat		a) (08131) 74-366
<b>E-Mail:</b> kommunalaufsicht@lra-dah.bayern.de			
Ebersberg	a) Jan <b>Köhnen</b> Verwaltungsamtsrat	Landratsamt Ebersberg Eichthalstraße 5 85560 Ebersberg	a) (08092) 823-154 b) (08092) 823-9154
	b) Marlene <b>Langmeier</b>		a) (08092) 823-606 b) (08092) 823-9606
<b>E-Mail:</b> wahlen@lra-ebe.de			
Eichstätt	a) Christian <b>Speth</b>	Landratsamt Eichstätt Residenzplatz 1 85072 Eichstätt	a) (08421) 70-259 b) (08421) 70-222
	b) Jonas <b>Schmid</b>		a) (08421) 70-375
<b>E-Mail:</b> wahlen@lra-ei.bayern.de			
Erding	a) Christian <b>Mader</b> Regierungsrat	Landratsamt Erding Alois-Schießl-Platz 2 85435 Erding	a) (08122) 58-1200 b) (08122) 58-1538
	b) Hermann <b>Schwaighofer</b> Regierungsrat		a) (08122) 58-1180
<b>E-Mail:</b> wahl@lra-ed.de			
Freising	a) Michael <b>Schmatolla</b> Oberregierungsrat	Landratsamt Freising Landshuter Straße 31 85356 Freising	a) (08161) 600-440 b) (08161) 600-662
	b) Hermann <b>Gerich</b> Verwaltungsrat		a) (08161) 600-62150
<b>E-Mail:</b> wahlen-freising@kreis-fs.de			

**Quelle:** Bekanntmachungen der Regierungen.

Noch: 4. Verzeichnis der Wahlleiter für die Europawahl am 9. Juni 2024

Noch: 4.3 Stadt- und Kreiswahlleiter in Bayern

Kreisfreie Stadt --- Landkreis	a) Stadt-/Kreiswahlleiter b) Stellvertreter	Anschrift	a) Telefon b) Telefax
Noch: Regierungsbezirk Oberbayern			
Noch: Landkreis			
Fürstenfeldbruck	a) Robert <b>Drexl</b> Verwaltungsrat	Landratsamt Fürstenfeldbruck Münchner Straße 32 82256 Fürstenfeldbruck	a) (08141) 519-368 b) (08141) 519-775
	b) Ursula <b>Kindler</b> Regierungsamtsrätin		a) (08141) 519-502
<b>E-Mail:</b> wahlen@lra-ffb.de			
Garmisch-Partenkirchen	a) Marco <b>Kempter</b> Regierungsrat	Landratsamt Garmisch-Partenkirchen Olympiastraße 10 82467 Garmisch-Partenkirchen	a) (08821) 751-314 b) (08821) 751-8314
	b) Marina <b>Pillach</b> Regierungsrätin		a) (08821) 751-348 b) (08821) 751-8348
<b>E-Mail:</b> Wahlen@LRA-GAP.de			
Landsberg am Lech	a) Maximilian <b>Schuler</b> Verwaltungsamtmann	Landratsamt Landsberg am Lech Von-Kühlmann-Straße 15 86899 Landsberg am Lech	a) (08191) 129-1510 b) (08191) 129-5510
	b) Anna <b>Vogel</b> Verwaltungsamtfrau		a) (08191) 129-1511 b) (08191) 129-5511
<b>E-Mail:</b> wahlen@LRA-LL.Bayern.de			
Miesbach	a) Christian <b>Pölt</b> Verwaltungsamtsrat	Landratsamt Miesbach Rosenheimer Straße 1-3 83714 Miesbach	a) (08025) 704-2401 b) (08025) 704-72430
	b) Marinus <b>Köstler</b>		a) (08025) 704-2431
<b>E-Mail:</b> wahlen@lra-mb.bayern.de			
Mühldorf a.Inn	a) Dr. Benedikt <b>Burkardt</b> Regierungsdirektor	Landratsamt Mühldorf a.Inn Töginger Straße 18 84453 Mühldorf a.Inn	a) (08631) 699-488 b) (08631) 699-15488
	b) Matthias <b>Mies</b>		a) (08631) 699-404 b) (08631) 699-15404
<b>E-Mail:</b> wahlen@lra-mue.de			
München	a) Stefanie <b>Mühl</b> Regierungsrätin	Landratsamt München Frankenthaler Straße 5-9 81539 München	a) (089) 6221-2886 b) (089) 6221-442886
	b) Christoph <b>Steiner</b> Verwaltungsrat		a) (089) 6221-2253 b) (089) 6221-442253
<b>E-Mail:</b> wahlen@lra-m.bayern.de			

**Quelle:** Bekanntmachungen der Regierungen.

Noch: 4. Verzeichnis der Wahlleiter für die Europawahl am 9. Juni 2024

Noch: 4.3 Stadt- und Kreiswahlleiter in Bayern

Kreisfreie Stadt --- Landkreis	a) Stadt-/Kreiswahlleiter  b) Stellvertreter	Anschrift	a) Telefon  b) Telefax
Noch: Regierungsbezirk Oberbayern			
Noch: Landkreis			
Neuburg-Schrobenhausen	a) Katharina <b>Huber</b> Regierungsrätin	Landratsamt Neuburg-Schrobenhausen Platz der Deutschen Einheit 1 86633 Neuburg a.d.Donau	a) (08431) 57-333 b) (08431) 57-125
	b) Corinna <b>Heinrich</b> Regierungsdirektorin		a) (08431) 57-381
<b>E-Mail:</b> wahlen@neuburg-schrobenhausen.de			
Pfaffenhofen a.d.Ilm	a) Siegfried <b>Emmer</b> Verwaltungsrat	Landratsamt Pfaffenhofen a.d.Ilm Hauptplatz 22 85276 Pfaffenhofen a.d.Ilm	a) (08441) 27-450 b) (08441) 27-13450
	b) Lena <b>Lutz</b> Verwaltungsinspektorin		a) (08441) 27-451 b) (08441) 27-13451
<b>E-Mail:</b> Wahlen@landratsamt-paf.de			
Rosenheim	a) Christine <b>Müller</b> Regierungsrätin	Landratsamt Rosenheim Wittelsbacherstraße 53 83022 Rosenheim	a) (08031) 392-2100 b) (08031) 392-92100
	b) Patrizia <b>von Malm</b> Regierungsamtsrätin		a) (08031) 392-2114 b) (08031) 392-92114
<b>E-Mail:</b> wahl@lra-rosenheim.de			
Starnberg	a) Holger <b>Albertzarth</b>	Landratsamt Starnberg Strandbadstraße 2 82319 Starnberg	a) (08151) 148-77270 b) (08151) 148-11299
	b) Ingrid <b>Zirkelbach</b> Regierungsamtsrätin		a) (08151) 148-77389
<b>E-Mail:</b> wahlen@lra-starnberg.de			
Traunstein	a) Georg <b>Wendlinger</b> Verwaltungsrat	Landratsamt Traunstein Papst-Benedikt-XVI.-Platz 83278 Traunstein	a) (0861) 58-221 b) (0861) 58-9221
	b) Raphael <b>Baumann</b> Regierungsamtsrat		a) (0861) 58-7221
<b>E-Mail:</b> wahlen@traunstein.bayern			
Weilheim-Schongau	a) Matthias <b>Seitz</b> Regierungsdirektor	Landratsamt Weilheim-Schongau Pütrichstraße 8 82362 Weilheim i.OB	a) (0881) 681-1202 b) (0881) 681-2298
	b) Petra <b>Gandorfer</b> Regierungsamtsrätin		a) (0881) 681-1253 b) (0881) 681-2384
<b>E-Mail:</b> wahlen@lra-wm.bayern.de			

**Quelle:** Bekanntmachungen der Regierungen.

Noch: 4. Verzeichnis der Wahlleiter für die Europawahl am 9. Juni 2024

Noch: 4.3 Stadt- und Kreiswahlleiter in Bayern

Kreisfreie Stadt --- Landkreis	a) Stadt-/Kreiswahlleiter b) Stellvertreter	Anschrift	a) Telefon b) Telefax
<b>Regierungsbezirk Niederbayern</b>			
<b>Kreisfreie Stadt</b>			
Landshut	a) Claudia <b>Kerschbaumer</b> Rechtsdirektorin	Stadt Landshut Wahlamt Luitpoldstraße 29 84034 Landshut	a) (0871) 88-1310 b) (0871) 88-1612
	b) Richard <b>Babel</b> Verwaltungsrat		a) (0871) 88-1473 b) (0871) 88-2244
		<b>E-Mail:</b> referat3@landshut.de <b>E-Mail:</b> buergerbuero@landshut.de	
Passau	a) Karin <b>Schmeller</b> Oberverwaltungsrätin	Stadt Passau Rathausplatz 2 94032 Passau	a) (0851) 396-386 b) (0851) 396-130
	b) Klaus <b>Brückner</b> Verwaltungsamtsrat		a) (0851) 396-499 b) (0851) 396-291
		<b>E-Mail:</b> wahlen@passau.de	
Straubing	a) Dr. Rosa <b>Strohmeier</b> Leitende Rechtsdirektorin	Stadt Straubing Theresienplatz 2 94315 Straubing	a) (09421) 944-60200 b) (09421) 944-60250
	b) Michael <b>Klendauer</b> Verwaltungsamtsmann		a) (09421) 944-60230
		<b>E-Mail:</b> wahlamt@straubing.de	
<b>Landkreis</b>			
Deggendorf	a) Dr. Astrid <b>Becker</b> Regierungsdirektorin	Landratsamt Deggendorf Herrenstraße 18 94469 Deggendorf	a) (0991) 3100-235 b) (0991) 3100-41257
	b) Rainer <b>Puhani</b> Regierungsrat		a) (0991) 3100-259
		<b>E-Mail:</b> kommunalreferat@lra-deg.bayern.de	
Dingolfing-Landau	a) Luise <b>Lauerer</b> Regierungsdirektorin	Landratsamt Dingolfing-Landau Obere Stadt 1 84130 Dingolfing	a) (08731) 87-206 b) (08731) 87-715
	b) Helga <b>Schönmaier</b> Regierungsamtsrätin		a) (08731) 87-105
		<b>E-Mail:</b> wahlen@landkreis-dingolfing-landau.de	

**Quelle:** Bekanntmachungen der Regierungen.

Noch: 4. Verzeichnis der Wahlleiter für die Europawahl am 9. Juni 2024

Noch: 4.3 Stadt- und Kreiswahlleiter in Bayern

Kreisfreie Stadt --- Landkreis	a) Stadt-/Kreiswahlleiter  b) Stellvertreter	Anschrift	a) Telefon  b) Telefax
Noch: Regierungsbezirk Niederbayern			
Noch: Landkreis			
Freyung-Grafenau	a) Barbara <b>Schober</b> Regierungsrätin	Landratsamt Freyung-Grafenau Dienstgebäude Wolfstein Wolfkerstraße 3 94078 Freyung	a) (08551) 57-1502 b) (08551) 57-4506
	b) Sarina <b>Schütz</b> Verwaltungsoberspektorin		a) (08551) 57-1701
		<b>E-Mail:</b> wahlen@landkreis-frg.de	
Kelheim	a) Astrid <b>Heuberger</b> Regierungsdirektorin	Landratsamt Kelheim Donaupark 12 93309 Kelheim	a) (09441) 207-2000 b) (09441) 207-2150
	b) Franz <b>Sixt</b> Verwaltungsamtsrat		a) (09441) 207-2100
		<b>E-Mail:</b> wahlen@landkreis-kelheim.de	
Landshut	a) Julia <b>Wasmeier</b> Oberregierungsrätin	Landratsamt Landshut Veldener Straße 15 84036 Landshut	a) (0871) 408-4151 b) (0871) 408-164151
	b) Katharina <b>Lenz</b>		a) (0871) 408-4162 b) (0871) 408-164162
		<b>E-Mail:</b> wahlen@landkreis-landshut.de	
Passau	a) Georg <b>Greil</b> Verwaltungsrat	Landratsamt Passau Domplatz 11 94032 Passau	a) (0851) 397-3241 b) (0851) 397-259
	b) Bettina <b>Stockinger</b> Regierungsamtsrätin		a) (0851) 397-3208
		<b>E-Mail:</b> wahlen@landkreis-passau.de	
Regen	a) Alexander <b>Kraus</b> Regierungsdirektor	Landratsamt Regen Poschetsrieder Straße 16 94209 Regen	a) (09921) 601-245 b) (09921) 97002-245
	b) Maria <b>Weikl</b> Verwaltungsoberspektorin		a) (09921) 601-302 b) (09921) 97002-302
		<b>E-Mail:</b> wahl@ira.landkreis-regen.de	

**Quelle:** Bekanntmachungen der Regierungen.

Noch: 4. Verzeichnis der Wahlleiter für die Europawahl am 9. Juni 2024

Noch: 4.3 Stadt- und Kreiswahlleiter in Bayern

Kreisfreie Stadt --- Landkreis	a) Stadt-/Kreiswahlleiter b) Stellvertreter	Anschrift	a) Telefon b) Telefax
Noch: Regierungsbezirk Niederbayern			
Noch: Landkreis			
Rottal-Inn	a) Maximilian <b>Miller</b> Oberregierungsrat	Landratsamt Rottal-Inn Ringstraße 4-7 84347 Pfarrkirchen	a) (08561) 20-530 b) (08561) 20-531
	b) Ludwig <b>Zeiler</b> Verwaltungsrat		a) (08561) 20-553
<b>E-Mail:</b> wahlen@rottal-inn.de			
Straubing-Bogen	a) Andreas <b>Knott</b> Oberregierungsrat	Landratsamt Straubing-Bogen Leutnerstraße 15 94315 Straubing	a) (09421) 973-143 b) (09421) 973-418
	b) Stefan <b>Falk</b> Verwaltungsinspektor		a) (09421) 973-183
<b>E-Mail:</b> kommunales@landkreis-straubing-bogen.de			

**Quelle:** Bekanntmachungen der Regierungen.

Noch: 4. Verzeichnis der Wahlleiter für die Europawahl am 9. Juni 2024

Noch: 4.3 Stadt- und Kreiswahlleiter in Bayern

Kreisfreie Stadt --- Landkreis	a) Stadt-/Kreiswahlleiter b) Stellvertreter	Anschrift	a) Telefon b) Telefax
<b>Regierungsbezirk Oberpfalz</b>			
<b>Kreisfreie Stadt</b>			
Amberg	a) Dr. Bernhard <b>Mitko</b> Berufsmäßiger Stadtrat	Stadt Amberg Hallplatz 4 92224 Amberg	a) (09621) 10-1280 b) (09621) 10-7041
	a) Martin <b>Schafbauer</b> Verwaltungsamtsrat		a) (09621) 10-1321
		<b>E-Mail:</b> wahlen@amberg.de	
Regensburg	a) Dr. Walter <b>Boeckh</b> Berufsmäßiger Stadtrat	Stadt Regensburg Rathausplatz 1 93047 Regensburg	a) (0941) 507-1003 b) (0941) 507-2039
	b) Andreas <b>Geyer</b> Verwaltungsdirektor		a) (0941) 507-1330
		<b>E-Mail:</b> wahl@regensburg.de	
Weiden i.d.OPf.	a) Nicole <b>Hammerl</b> Leitende Rechtsdirektorin	Stadt Weiden i.d.OPf. Dr.-Pfleger-Straße 15 92637 Weiden i.d.OPf.	a) (0961) 81-3000 b) (0961) 81-3019
	b) Reinhold <b>Gailer</b> Oberverwaltungsrat		a) (0961) 81-3201 b) (0961) 81-3805
		<b>E-Mail:</b> wahlen@weiden.de	
<b>Landkreis</b>			
Amberg-Weizbach	a) Alois <b>Schlegl</b> Verwaltungsrat	Landratsamt Amberg-Weizbach Schloßgraben 3 92224 Amberg	a) (09621) 39-543 b) (09621) 37605322
	b) Christa <b>Heitzer</b>		a) (09621) 39-545
		<b>E-Mail:</b> kommunalaufsicht@amberg-weizbach.de	
Cham	a) Bettina <b>Breu</b> Oberregierungsrätin	Landratsamt Cham Rachelstraße 6 93413 Cham	a) (09971) 78-318 b) (09971) 845-318
	b) Martin <b>Heimerl</b> Regierungsamtsrat		a) (09971) 78-320 b) (09971) 845-320
		<b>E-Mail:</b> wahlen@lra.landkreis-cham.de	

**Quelle:** Bekanntmachungen der Regierungen.

Noch: 4. Verzeichnis der Wahlleiter für die Europawahl am 9. Juni 2024

Noch: 4.3 Stadt- und Kreiswahlleiter in Bayern

Kreisfreie Stadt --- Landkreis	a) Stadt-/Kreiswahlleiter  b) Stellvertreter	Anschrift	a) Telefon  b) Telefax
Noch: Regierungsbezirk Oberpfalz			
Noch: Landkreis			
Neumarkt i.d.OPf.	a) Dr. Anna <b>Scharl</b> Regierungsrätin	Landratsamt Neumarkt i.d.OPf. Nürnberger Straße 1 92318 Neumarkt i.d.OPf.	a) (09181) 470-1398 b) (09181) 470-6698
	b) Thomas <b>Seger</b> Regierungsrat		a) (09181) 470-1134 b) (09181) 470-6634
		<b>E-Mail:</b> scharl.anna@landkreis-neumarkt.de <b>E-Mail:</b> seger.thomas@landkreis-neumarkt.de	
Neustadt a.d.Waldnaab	a) Dr. Alfred <b>Scheidler</b> Regierungsdirektor	Landratsamt Neustadt a.d.Waldnaab Stadtplatz 38 92660 Neustadt a.d.Waldnaab	a) (09602) 79-2000 b) (09602) 7997-2000
	b) Christian <b>Renner</b> Regierungsamtmann		a) (09602) 79-2100 b) (09602) 7997-2121
		<b>E-Mail:</b> ascheidler@neustadt.de <b>E-Mail:</b> crenner@neustadt.de	
Regensburg	a) Wolfgang <b>Sedlaczek</b>	Landratsamt Regensburg Altmühlstraße 3 93059 Regensburg	a) (0941) 4009-323 b) (0941) 4009-429
	b) Ute-Ricarda <b>Donko</b> Oberregierungsrätin		a) (0941) 4009-141
		<b>E-Mail:</b> wahlen@landratsamt-regensburg.de	
Schwandorf	a) Dr. Christine <b>Thümmler</b> Oberregierungsrätin	Landratsamt Schwandorf Wackersdorfer Straße 80 92421 Schwandorf	a) (09431) 471-203 b) (09431) 471-102
	b) Benedikt <b>Maier</b> Verwaltungsinspektor		a) (09431) 471-344
		<b>E-Mail:</b> wahlamt@landkreis-schwandorf.de	
Tirschenreuth	a) Regina <b>Kestel</b> Regierungsdirektorin	Landratsamt Tirschenreuth Mähringer Straße 7 95643 Tirschenreuth	a) (09631) 88-218 b) (09631) 88-5218
	b) Thomas <b>Schraml</b> Regierungsamtsrat		a) (09631) 88-231 b) (09631) 88-5231
		<b>E-Mail:</b> wahlen@tirschenreuth.de	

**Quelle:** Bekanntmachungen der Regierungen.



Noch: 4. Verzeichnis der Wahlleiter für die Europawahl am 9. Juni 2024

Noch: 4.3 Stadt- und Kreiswahlleiter in Bayern

Kreisfreie Stadt --- Landkreis	a) Stadt-/Kreiswahlleiter b) Stellvertreter	Anschrift	a) Telefon b) Telefax
<b>Regierungsbezirk Oberfranken</b>			
<b>Kreisfreie Stadt</b>			
Bamberg	a) Andreas <b>Starke</b> Oberbürgermeister	Stadt Bamberg Maximiliansplatz 3 96047 Bamberg	a) (0951) 87-1000 b) (0951) 87-1975
	b) Christian <b>Hinterstein</b> Berufsmäßiger Stadtrat		a) (0951) 87-1004
		<b>E-Mail:</b> wahlen@stadt.bamberg.de	
Bayreuth	a) Manuela <b>Brozat</b> Verwaltungsdirektorin	Stadt Bayreuth Luitpoldplatz 13 95444 Bayreuth	a) (0921) 25-1502 b) (0921) 25-1520
	b) Armin <b>Ambros</b> Verwaltungsamtsrat		a) (0921) 25-1212 b) (0921) 25-1426
		<b>E-Mail:</b> referat3_soziales@stadt.bayreuth.de <b>E-Mail:</b> wahlamt@stadt.bayreuth.de	
Coburg	a) Tina <b>Möller</b> Amtfrau	Stadt Coburg Rosengasse 1 96450 Coburg	a) (09561) 89-1330 b) (09561) 89-1369
	b) Roland <b>Kleinlein</b>		a) (09561) 89-1368
		<b>E-Mail:</b> wahlen@coburg.de	
Hof	a) Udo <b>Jahreiß</b> Verwaltungsrat	Stadt Hof Karolinenstraße 40 95028 Hof	a) (09281) 815-1490 b) (09281) 815-871490
	b) Marco <b>Steindl</b>		a) (09281) 815-1450 b) (09281) 815-871450
		<b>E-Mail:</b> udo.jahreiss@stadt-hof.de <b>E-Mail:</b> marco.steindl@stadt-hof.de	
<b>Landkreis</b>			
Bamberg	a) Birgit <b>Ramming-Scholz</b> Regierungsdirektorin	Landratsamt Bamberg Ludwigstraße 23 96052 Bamberg	a) (0951) 85-250 b) (0951) 85-601
	b) Bernd <b>Nohl</b> Verwaltungsamtsrat		a) (0951) 85-415 a) (0951) 85-8415
		<b>E-Mail:</b> wahlen@lra-ba.bayern.de	

**Quelle:** Bekanntmachungen der Regierungen.

Noch: 4. Verzeichnis der Wahlleiter für die Europawahl am 9. Juni 2024

Noch: 4.3 Stadt- und Kreiswahlleiter in Bayern

Kreisfreie Stadt --- Landkreis	a) Stadt-/Kreiswahlleiter b) Stellvertreter	Anschrift	a) Telefon b) Telefax
Noch: Regierungsbezirk Oberfranken			
Noch: Landkreis			
Bayreuth	a) Linda <b>Froschauer</b> Oberregierungsrätin	Landratsamt Bayreuth Markgrafenallee 5 95448 Bayreuth	a) (0921) 728-240 b) (0921) 728-88240
	b) Daniel <b>Frieß</b> Leitender Verwaltungsdirektor		a) (0921) 728-328 b) (0921) 728-88328
		<b>E-Mail:</b> wahlen@lra-bt.bayern.de	
Coburg	a) Jens <b>Oswald</b> Regierungsrat	Landratsamt Coburg Lauterer Straße 60 96450 Coburg	a) (09561) 514-2010 b) (09561) 514-892010
	b) Klaus <b>Motschmann</b> Regierungsamtmann		a) (09561) 514-2405 b) (09561) 514-892405
		<b>E-Mail:</b> europawahl@landkreis-coburg.de	
Forchheim	a) Frithjof <b>Dier</b> Regierungsdirektor	Landratsamt Forchheim Am Streckerplatz 3 91301 Forchheim	a) (09191) 86-2000 b) (09191) 86-882000
	b) Christoph <b>Raum</b> Regierungsamtmann		a) (09191) 86-2103 b) (09191) 86-882103
		<b>E-Mail:</b> wahlen@lra-fo.de	
Hof	a) Katrin <b>von Mammen</b> Regierungsdirektorin	Landratsamt Hof Schaumbergstraße 14 95032 Hof	a) (09281) 57-313 b) (09281) 57-471
	b) Regine <b>Weber</b> Regierungsamtfrau		a) (09281) 57-384
		<b>E-Mail:</b> wahlen@landkreis-hof.de	
Kronach	a) Michael <b>Schaller</b> Regierungsdirektor	Landratsamt Kronach Güterstraße 18 96317 Kronach	a) (09261) 678-214 b) (09261) 678-211
	b) Klaus <b>Hartenstein</b> Regierungsrat		a) (09261) 678-265
		<b>E-Mail:</b> wahlen.kc@lra-kc.bayern.de	

**Quelle:** Bekanntmachungen der Regierungen.

Noch: 4. Verzeichnis der Wahlleiter für die Europawahl am 9. Juni 2024

Noch: 4.3 Stadt- und Kreiswahlleiter in Bayern

Kreisfreie Stadt --- Landkreis	a) Stadt-/Kreiswahlleiter b) Stellvertreter	Anschrift	a) Telefon b) Telefax
Noch: Regierungsbezirk Oberfranken			
Noch: Landkreis			
Kulmbach	a) Kathrin <b>Limmer</b> Regierungsdirektorin	Landratsamt Kulmbach Konrad-Adenauer-Straße 5 95326 Kulmbach	a) (09221) 707-310 b) (09221) 707-95310
	b) Kilian <b>Spies</b> Verwaltungsobersinspektor		a) (09221) 707-297 b) (09221) 707-95297
<b>E-Mail:</b> wahlen@landkreis-kulmbach.de			
Lichtenfels	a) Christine <b>Münzberg-Seitz</b> Oberregierungsrätin	Landratsamt Lichtenfels Kronacher Straße 30 96215 Lichtenfels	a) (09571) 18-8300 b) (09571) 18-3199
	b) René <b>Waldmann</b>		a) (09571) 18-3300 b) (09571) 18-3399
<b>E-Mail:</b> wahlen@landkreis-lichtenfels.de			
Wunsiedel i.Fichtelgebirge	a) Tanja <b>Höfer</b> Regierungsrätin	Landratsamt Wunsiedel i.Fichtelgebirge Jean-Paul-Straße 9 95632 Wunsiedel	a) (09232) 80-497 b) (09232) 80-9497
	b) Harald <b>Schaller</b> Regierungssekretär		a) (09232) 80-526 b) (09232) 80-9526
<b>E-Mail:</b> wahlen@landkreis-wunsiedel.de			

**Quelle:** Bekanntmachungen der Regierungen.

Noch: 4. Verzeichnis der Wahlleiter für die Europawahl am 9. Juni 2024

Noch: 4.3 Stadt- und Kreiswahlleiter in Bayern

Kreisfreie Stadt --- Landkreis	a) Stadt-/Kreiswahlleiter b) Stellvertreter	Anschrift	a) Telefon b) Telefax
<b>Regierungsbezirk Mittelfranken</b>			
<b>Kreisfreie Stadt</b>			
Ansbach	a) Udo <b>Kleinlein</b> Leitender Rechtsdirektor	Stadt Ansbach Johann-Sebastian-Bach-Platz 1 91522 Ansbach	a) (0981) 51-215 b) (0981) 51-1215
	b) Jeanette <b>Bauke-Harreiß</b>	Stadt Ansbach Nürnberger Straße 32 91522 Ansbach	a) (0981) 51-421 b) (0981) 51-1421
		<b>E-Mail:</b> rechtsamt@ansbach.de <b>E-Mail:</b> wahlen@ansbach.de	
Erlangen	a) Thomas <b>Ternes</b> Berufsmäßiger Stadtrat	Stadt Erlangen Rathausplatz 1 91052 Erlangen	a) (09131) 86-1600 b) (09131) 86-2134
	b) Dr. Martin <b>Holzinger</b> Verwaltungsdirektor		a) (09131) 86-2550 b) (09131) 86-2832
		<b>E-Mail:</b> wahlamt@stadt.erlangen.de	
Fürth	a) Mathias <b>Kreitinger</b> Berufsmäßiger Stadtrat	Stadt Fürth Schwabacher Straße 170 90762 Fürth	a) (0911) 974-1030 b) (0911) 974-1032
	b) Olga <b>Künkel</b> Oberverwaltungsrätin		a) (0911) 974-2330 b) (0911) 974-2333
		<b>E-Mail:</b> wahlen@fuerth.de	
Nürnberg	a) Marcus <b>König</b> Oberbürgermeister	Stadt Nürnberg Amt für Stadtforschung und Statistik/Wahlamt Unschlittplatz 7a 90403 Nürnberg	a) (0911) 231-2840 b) (0911) 231-2844
	b) Susanne <b>Hartung</b>		a) (0911) 231-2841
		<b>E-Mail:</b> wahlamt@stadt.nuernberg.de	
Schwabach	a) Knut <b>Engelbrecht</b> Stadtrechtsrat	Stadt Schwabach Nördliche Ringstraße 2 A-C 91126 Schwabach	a) (09122) 860-221 b) (09122) 860-360
	b) Stefan <b>Öllinger</b> Verwaltungsamtsrat		a) (09122) 860-129 b) (09122) 860-131
		<b>E-Mail:</b> rechtsreferat@schwabach.de <b>E-Mail:</b> wahlamt@schwabach.de	

**Quelle:** Bekanntmachungen der Regierungen.

Noch: 4. Verzeichnis der Wahlleiter für die Europawahl am 9. Juni 2024

Noch: 4.3 Stadt- und Kreiswahlleiter in Bayern

Kreisfreie Stadt --- Landkreis	a) Stadt-/Kreiswahlleiter  b) Stellvertreter	Anschrift	a) Telefon  b) Telefax
Noch: Regierungsbezirk Mittelfranken			
<b>Landkreis</b>			
Ansbach	a) Linda <b>Engelhard</b> Regierungsdirektorin	Landratsamt Ansbach Crailsheimstraße 1 91522 Ansbach	a) (0981) 468-2000 b) (0981) 468-2019
	b) Nico <b>Strauß</b>		a) (0981) 468-2108 b) (0981) 468-2119
		<b>E-Mail:</b> wahlen@landratsamt-ansbach.de	
Erlangen-Höchstadt	a) Manuel <b>Hartel</b> Regierungsdirektor	Landratsamt Erlangen-Höchstadt Nägelsbachstr. 1 91052 Erlangen	a) (09131) 803-1380 b) (09131) 803-492633
	b) Michael <b>Stötzel</b> Regierungsamtsrat		a) (09131) 803-1390
		<b>E-Mail:</b> wahlen@erlangen-hoechstad.de	
Fürth	a) Stephan <b>Thirmeyer</b> Regierungsdirektor	Landratsamt Fürth Im Pinderpark 2 90513 Zirndorf	a) (0911) 9773-1200 b) (0911) 9773-1012
	b) Jörg <b>Döhler</b> Verwaltungsamtmann		a) (0911) 9773-1214
		<b>E-Mail:</b> wahlen@lra-fue.bayern.de	
Neustadt a.d.Aisch- Bad Windsheim	a) Matthias <b>Hirsch</b> Verwaltungsamtmann	Landratsamt Neustadt a.d.Aisch-Bad Windsheim Konrad-Adenauer-Straße 1 91413 Neustadt a.d.Aisch	a) (09161) 92-2100 b) (09161) 92-92100
	b) Marion <b>Dornberger</b>		a) (09161) 92-2101 b) (09161) 92-92101
		<b>E-Mail:</b> wahl@kreis-nea.de	
Nürnberger Land	a) Jürgen <b>Thoma</b> Verwaltungsrat	Landratsamt Nürnberger Land Waldluststraße 1 91207 Lauf a.d.Pegnitz	a) (09123) 950-6186 b) (09123) 950-7186
	b) Andreas <b>Kalb</b> Regierungsamtmann		a) (09123) 950-6189 b) (09123) 950-7189
		<b>E-Mail:</b> wahlen@nuernberger-land.de	

**Quelle:** Bekanntmachungen der Regierungen.

Noch: 4. Verzeichnis der Wahlleiter für die Europawahl am 9. Juni 2024

Noch: 4.3 Stadt- und Kreiswahlleiter in Bayern

Kreisfreie Stadt --- Landkreis	a) Stadt-/Kreiswahlleiter  b) Stellvertreter	Anschrift	a) Telefon  b) Telefax
Noch: Regierungsbezirk Mittelfranken			
Noch: Landkreis			
Roth	a) Noah <b>Pamer</b> Regierungsrat	Landratsamt Roth Weinbergweg 1 91154 Roth	a) (09171) 81-1515 b) (09171) 81-972901
	b) Marco <b>Eckerlein</b> Regierungsamtsrat		a) (09171) 81-1309
		<b>E-Mail:</b> kreiswahlleiter@landratsamt-roth.de	
Weißenburg- Gunzenhausen	a) Lidia <b>Bechthold</b> Regierungsrätin	Landratsamt Weißenburg-Gunzenhausen Bahnhofstraße 2 91781 Weißenburg i.Bay.	a) (09141) 902-184 b) (09141) 902-7184
	b) Thomas <b>Eischer</b> Regierungsamtmann		a) (09141) 902-149 b) (09141) 902-7149
		<b>E-Mail:</b> wahlen@landkreis-wug.de	

**Quelle:** Bekanntmachungen der Regierungen.

Noch: 4. Verzeichnis der Wahlleiter für die Europawahl am 9. Juni 2024

Noch: 4.3 Stadt- und Kreiswahlleiter in Bayern

Kreisfreie Stadt --- Landkreis	a) Stadt-/Kreiswahlleiter b) Stellvertreter	Anschrift	a) Telefon b) Telefax
<b>Regierungsbezirk Unterfranken</b>			
<b>Kreisfreie Stadt</b>			
Aschaffenburg	a) Dr. Meinhard <b>Gruber</b> Stadtdirektor	Stadt Aschaffenburg Dalbergstraße 15 63739 Aschaffenburg	a) (06021) 330-1287 b) (06021) 330-464
	b) Wolfgang <b>Zeiler</b>		a) (06021) 330-1480 b) (06021) 330-626
		<b>E-Mail:</b> wahlamt@aschaffenburg.de	
Schweinfurt	a) Jan <b>von Lackum</b> Berufsmäßiger Stadtrat	Stadt Schweinfurt Markt 1 97421 Schweinfurt	a) (09721) 51-777 b) (09721) 51-647
	b) Michael <b>Balling</b> Verwaltungsamtsrat		a) (09721) 51-3300 b) (09721) 51-8893300
		<b>E-Mail:</b> wahlen@schweinfurt.de	
Würzburg	a) Wolfgang <b>Kleiner</b> Berufsmäßiger Stadtrat	Stadt Würzburg Rückermainstraße 2 97070 Würzburg	a) (0931) 37-2212 b) (0931) 37-3500
	b) Markus <b>Brennfleck</b> Verwaltungsamtmann		a) (0931) 37-2669 b) (0931) 37-3844
		<b>E-Mail:</b> wahlen@stadt.wuerzburg.de	
<b>Landkreis</b>			
Aschaffenburg	a) Lea <b>Röth</b> Regierungsrätin	Landratsamt Aschaffenburg Bayernstraße 18 63739 Aschaffenburg	a) (06021) 394-406 b) (06021) 394-968
	b) Holger <b>Großmann</b> Verwaltungsamtmann		a) (06021) 394-269
		<b>E-Mail:</b> wahlamt@lra-ab.bayern.de	
Bad Kissingen	a) Johannes <b>Büttner</b> Regierungsrat	Landratsamt Bad Kissingen Obere Marktstraße 6 97688 Bad Kissingen	a) (0971) 801-3030 b) (0971) 801-3333
	b) Stefanie <b>Sitte</b> Verwaltungsamtsrätin		a) (0971) 801-4035
		<b>E-Mail:</b> wahlen@kg.de	
Haßberge	a) Dr. Christian <b>Mottl</b> Regierungsrat	Landratsamt Haßberge Am Herrenhof 1 97437 Haßfurt	a) (09521) 27-112 b) (09521) 27-333
	b) Nina <b>Mantel</b>		a) (09521) 27-287 b) (09521) 27-290
		<b>E-Mail:</b> wahl@landratsamt-hassberge.de	

**Quelle:** Bekanntmachungen der Regierungen.

Noch: 4. Verzeichnis der Wahlleiter für die Europawahl am 9. Juni 2024

Noch: 4.3 Stadt- und Kreiswahlleiter in Bayern

Kreisfreie Stadt --- Landkreis	a) Stadt-/Kreiswahlleiter  b) Stellvertreter	Anschrift	a) Telefon  b) Telefax
Noch: Regierungsbezirk Unterfranken			
Noch: Landkreis			
Kitzingen	a) Lisa <b>Storath</b> Oberregierungsrätin	Landratsamt Kitzingen Kaiserstraße 4 97318 Kitzingen	a) (09321) 928-3000 b) (09321) 928-3099
	b) Sabine <b>Taub</b> Regierungsrätin		a) (09321) 928-3200 b) (09321) 928-3299
<b>E-Mail:</b> wahlen@kitzingen.de			
Main-Spessart	a) Jaqueline <b>Ratka</b> Regierungsrätin	Landratsamt Main-Spessart Marktplatz 8 97753 Karlstadt	a) (09353) 793-1112 b) (09353) 793-851112
	b) Sabine <b>Kreuzer</b> Verwaltungsrätin		a) (09353) 793-1410 b) (09353) 793-7981
<b>E-Mail:</b> wahlen@lramsp.de			
Miltenberg	a) Oliver <b>Feil</b> Regierungsdirektor	Landratsamt Miltenberg Brückenstraße 2 63897 Miltenberg	a) (09371) 501-417 b) (09371) 501-79317
	b) Lothar <b>Leiblein</b> Regierungsamtsrat		a) (09371) 501-319
<b>E-Mail:</b> wahlleiter@ira-mil.de			
Rhön-Grabfeld	a) Manuel <b>Kalla</b> Regierungsrat	Landratsamt Rhön-Grabfeld Spörleinstraße 11 97616 Bad Neustadt a.d.Saale	a) (09771) 94-211 b) (09771) 94-81211
	b) Markus <b>Geißler</b>		a) (09771) 94-202 b) (09771) 94-81202
<b>E-Mail:</b> wahlen@rhoen-grabfeld.de			
Schweinfurt	a) Sonja <b>Weidinger</b> Oberregierungsrätin	Landratsamt Schweinfurt Schrammstraße 1 97421 Schweinfurt	a) (09721) 55-606 b) (09721) 55-78606
	b) Nicole <b>Sehne</b> Verwaltungsoberspektorin		a) (09721) 55-620 b) (09721) 55-78620
<b>E-Mail:</b> wahl@lrasw.de			
Würzburg	a) Nina <b>Opfermann</b> Oberregierungsrätin	Landratsamt Würzburg Zeppelinstraße 15 97074 Würzburg	a) (0931) 8003-5062 b) (0931) 8003-905062
	b) Tobias <b>Reitzenberger</b> Verwaltungsamtsrat		a) (0931) 8003-5582 b) (0931) 8003-905582
<b>E-Mail:</b> wahlen@lra-wue.bayern.de			

**Quelle:** Bekanntmachungen der Regierungen.



Noch: 4. Verzeichnis der Wahlleiter für die Europawahl am 9. Juni 2024

Noch: 4.3 Stadt- und Kreiswahlleiter in Bayern

Kreisfreie Stadt --- Landkreis	a) Stadt-/Kreiswahlleiter b) Stellvertreter	Anschrift	a) Telefon b) Telefax
<b>Regierungsbezirk Schwaben</b>			
<b>Kreisfreie Stadt</b>			
Augsburg	a) Simone <b>Derst-Vogt</b> Verwaltungsdirektorin	Stadt Augsburg Bürgeramt An der Blauen Kappe 18 86152 Augsburg	a) (0821) 324-2435 b) (0821) 324-2402
	b) Andreas <b>Bleymaier</b> Oberverwaltungsrat	Stadt Augsburg Ordnungsamt Grottenau 1 86150 Augsburg	a) (0821) 324-4200 b) (0821) 324-9233
<b>E-Mail: wahlen@augzburg.de</b>			
Kaufbeuren	a) Thomas <b>Zeh</b> Leitender Rechtsdirektor	Stadt Kaufbeuren Kaiser-Max-Straße 1 87600 Kaufbeuren	a) (08341) 437-120 b) (08341) 437-8120
	b) Bruno <b>Dangel</b> Oberverwaltungsrat		a) (08341) 437-307 b) (08341) 437-8307
<b>E-Mail: wahlen@kaufbeuren.de</b>			
Kempten (Allgäu)	a) Wolfgang <b>Klaus</b> Stadtdirektor	Stadt Kempten (Allgäu) Rathausplatz 22 87435 Kempten (Allgäu)	a) (0831) 2525-3000 b) (0831) 2525-3375
	b) Andreas <b>Hummel</b> Verwaltungsamtsrat		a) (0831) 2525-3310
<b>E-Mail: wahlen@kempton.de</b>			
Memmingen	a) Thomas <b>Schuhmaier</b> Leitender Rechtsdirektor	Stadt Memmingen Marktplatz 4 87700 Memmingen	a) (08331) 850-300 b) (08331) 850-355
	b) Dino <b>Deriu</b> Verwaltungsamtsrat		a) (08331) 850-325
<b>E-Mail: wahlamt@memmingen.de</b>			
<b>Landkreis</b>			
Aichach-Friedberg	a) Sebastian <b>Ziegler</b> Verwaltungsamtsmann	Landratsamt Aichach-Friedberg Münchener Straße 9 86551 Aichach	a) (08251) 92-250 b) (08251) 92-480250
	b) Karin <b>Ströbel</b> Regierungsrätin		a) (08251) 92-283 b) (08251) 92-180
<b>E-Mail: wahlen@lra-aic-fdb.de</b>			

**Quelle:** Bekanntmachungen der Regierungen.

Noch: 4. Verzeichnis der Wahlleiter für die Europawahl am 9. Juni 2024

Noch: 4.3 Stadt- und Kreiswahlleiter in Bayern

Kreisfreie Stadt --- Landkreis	a) Stadt-/Kreiswahlleiter b) Stellvertreter	Anschrift	a) Telefon b) Telefax
Noch: Regierungsbezirk Schwaben			
Noch: Landkreis			
Augsburg	a) Marion <b>Koppe</b> Leitende Regierungsdirektorin	Landratsamt Augsburg Prinzregentenplatz 4 86150 Augsburg	a) (0821) 3102-2359 b) (0821) 3102-1559
	b) Eva <b>Heigel</b> Verwaltungsoberinspektorin		a) (0821) 3102-2428 b) (0821) 3102-1428
		<b>E-Mail:</b> wahlen@lra-a.bayern.de	
Dillingen a.d.Donau	a) Thomas <b>Strehler</b> Regierungsrat	Landratsamt Dillingen a.d.Donau Große Allee 24 89407 Dillingen a.d.Donau	a) (09071) 51-173 b) (09071) 5133-173
	b) Elisabeth <b>Girsig</b> Regierungsamtsrätin		a) (09071) 51-148 b) (09071) 5133-148
		<b>E-Mail:</b> wahlen@landratsamt.dillingen.de	
Donau-Ries	a) Christine <b>Geiger</b> Regierungsdirektorin	Landratsamt Donau-Ries Pflegstraße 2 86609 Donauwörth	a) (0906) 74-181 b) (0906) 74-43299
	b) Simone <b>Feldmeier</b> Verwaltungsamtfrau		a) (0906) 74-299
		<b>E-Mail:</b> wahlen@lra-donau-ries.de	
Günzburg	a) Belinda <b>Quenzer</b> Regierungsdirektorin	Landratsamt Günzburg An der Kapuzinermauer 1 89312 Günzburg	a) (08221) 95-208 b) (08221) 95-299
	b) Monika <b>Brehm</b> Regierungsrätin		a) (08221) 95-205
		<b>E-Mail:</b> b.quenzer@landkreis-guenzburg.de <b>E-Mail:</b> m.brehm@landkreis-guenzburg.de	
Lindau (Bodensee)	a) Valentina <b>Schwarz</b> Regierungsrätin	Landratsamt Lindau (Bodensee) Bregenzer Straße 35 88131 Lindau (Bodensee)	a) (08382) 270-200 b) (08382) 270-253
	b) Oliver <b>Waller</b> Regierungsamtmann		a) (08382) 270-210
		<b>E-Mail:</b> wahlen@landkreis-lindau.de	
Neu-Ulm	a) Rüdiger <b>Dolejsch</b> Regierungsrat	Landratsamt Neu-Ulm Kantstraße 8 89231 Neu-Ulm	a) (0731) 7040-20100 b) (0731) 7040-11917
	b) Stefan <b>Hatzelmann</b> Verwaltungsrat		a) (0731) 7040-21100 b) (0731) 7040-21999
		<b>E-Mail:</b> wahlen@landkreis-nu.de	

**Quelle:** Bekanntmachungen der Regierungen.

Noch: 4. Verzeichnis der Wahlleiter für die Europawahl am 9. Juni 2024

Noch: 4.3 Stadt- und Kreiswahlleiter in Bayern

Kreisfreie Stadt --- Landkreis	a) Stadt-/Kreiswahlleiter b) Stellvertreter	Anschrift	a) Telefon b) Telefax
Noch: Regierungsbezirk Schwaben			
Noch: Landkreis			
Oberallgäu	a) Daniel <b>Michels</b> Verwaltungsrat	Landratsamt Oberallgäu Oberallgäuer Platz 2 87527 Sonthofen	a) (08321) 612-395 b) (08321) 612-67395
	b) Jens <b>Eichert</b> Regierungsoberinspektor		a) (08321) 612-249 b) (08321) 612-67249
<b>E-Mail:</b> wahlen@lra-oa.bayern.de			
Ostallgäu	a) Ralf <b>Kinkel</b> Regierungsdirektor	Landratsamt Ostallgäu Schwabenstraße 11 87616 Marktoberdorf	a) (08342) 911-307 b) (08342) 911-552
	b) Rainer <b>Kunzmann</b> Verwaltungsamtsrat		a) (08342) 911-321 b) (08342) 911-562
<b>E-Mail:</b> wahlen@lra-oal.bayern.de			
Unterallgäu	a) Dr. Maria <b>Bachmaier</b> Regierungsdirektorin	Landratsamt Unterallgäu Bad Wörishofer Straße 33 87719 Mindelheim	a) (08261) 995-445 b) (08261) 995-10445
	b) Frank <b>Rattel</b> Regierungsamtsrat		a) (08261) 995-293 b) (08261) 995-10293
<b>E-Mail:</b> wahlen@lra.unterallgaeu.de			

**Quelle:** Bekanntmachungen der Regierungen.

## Abbildungsübersicht

Abb. 1 Wahlen in Bayern seit 1946

Abb. 2 Kreisfreie Städte und Landkreise Bayerns zur Europawahl 2024

Abb. 1

### Landtagswahlen seit 1946

#### Wahlbeteiligung, Briefwahlanteil und Gesamtstimmenanteile in Prozent

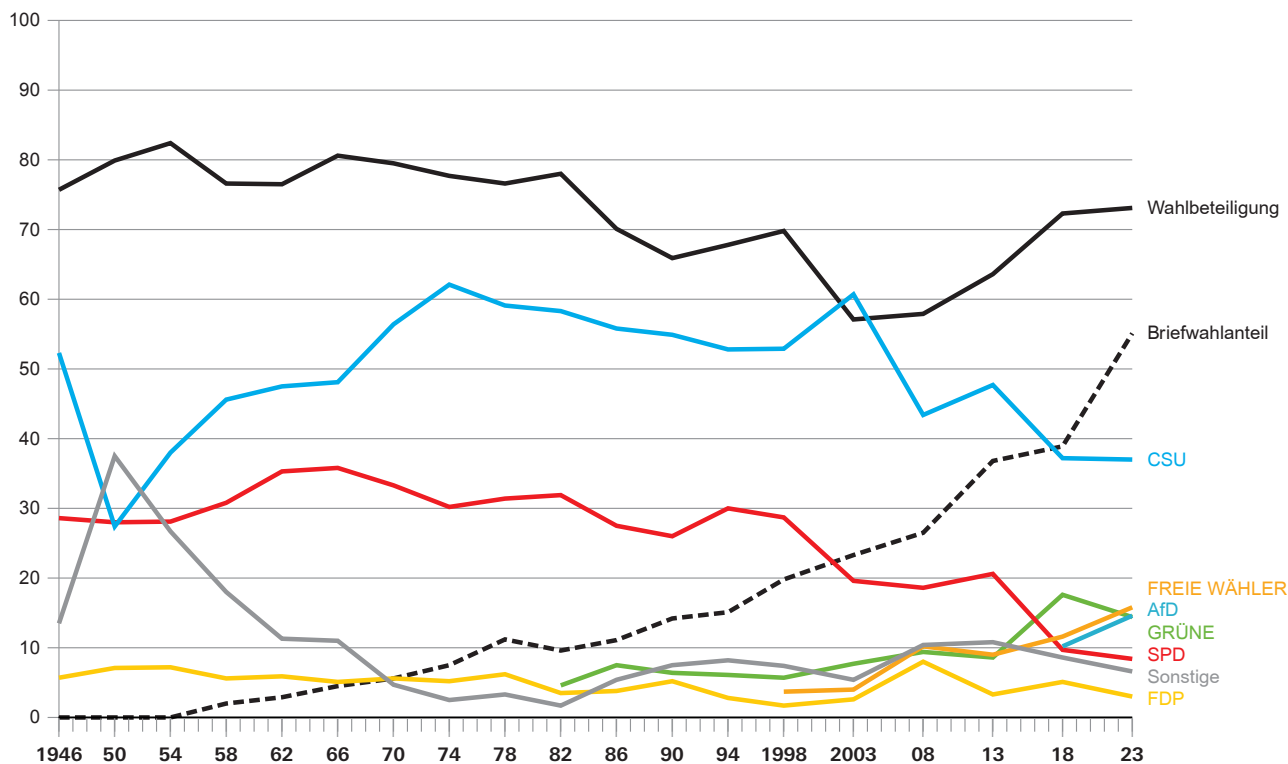

### Bundestagswahlen seit 1949

#### Wahlbeteiligung, Briefwahlanteil und Zweitstimmenanteile in Prozent

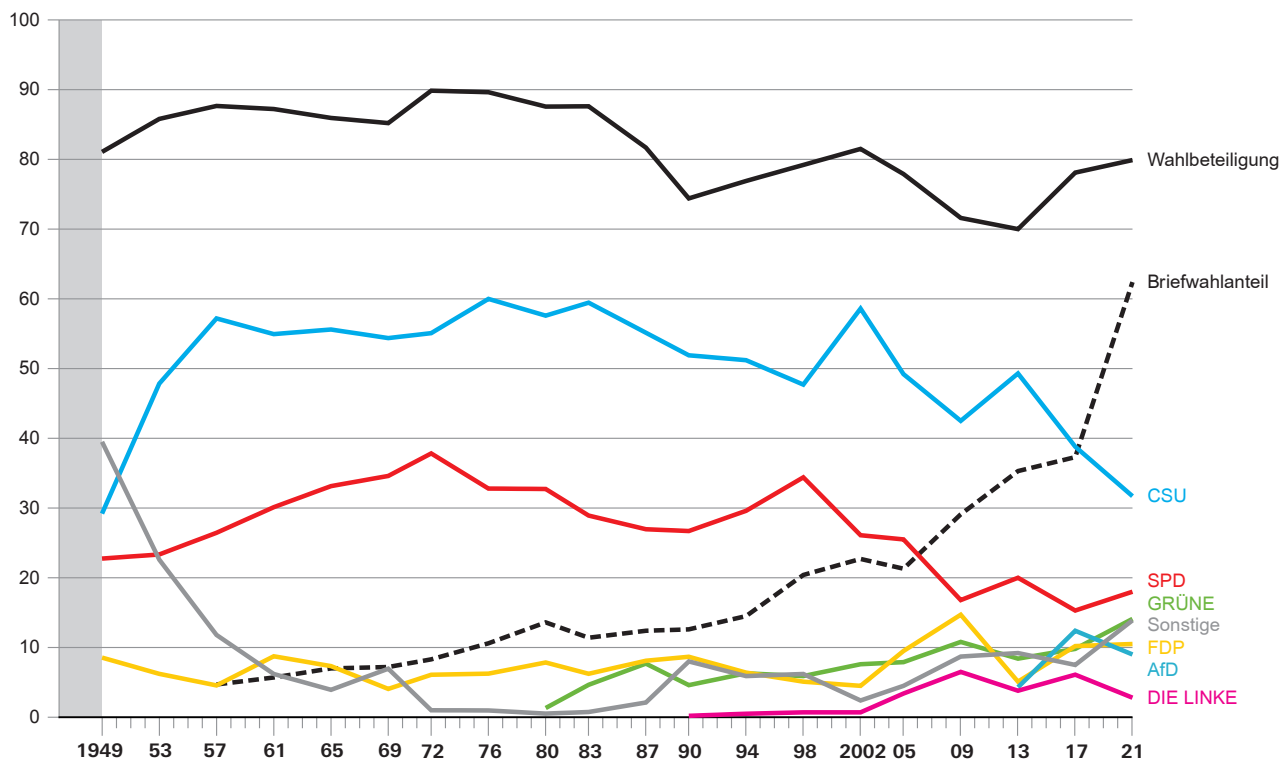

Noch: Abb. 1

### Kommunalwahlen seit 1946

Wahl der Stadträte in den kreisfreien Städten und Wahl der Kreistage in den Landkreisen  
 Wahlbeteiligung und Stimmen  
 in Prozent

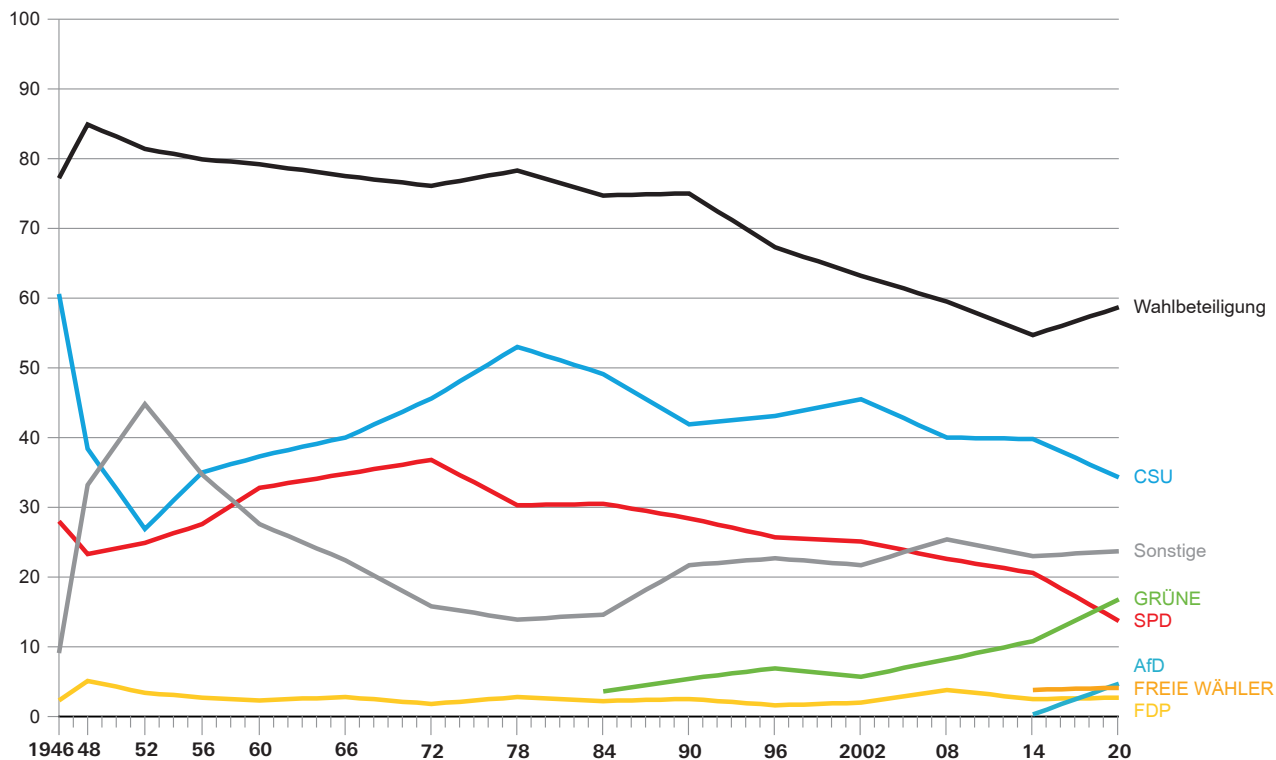

### Europawahlen seit 1979

Wahlbeteiligung, Briefwahlanteil und Stimmenanteile  
 in Prozent

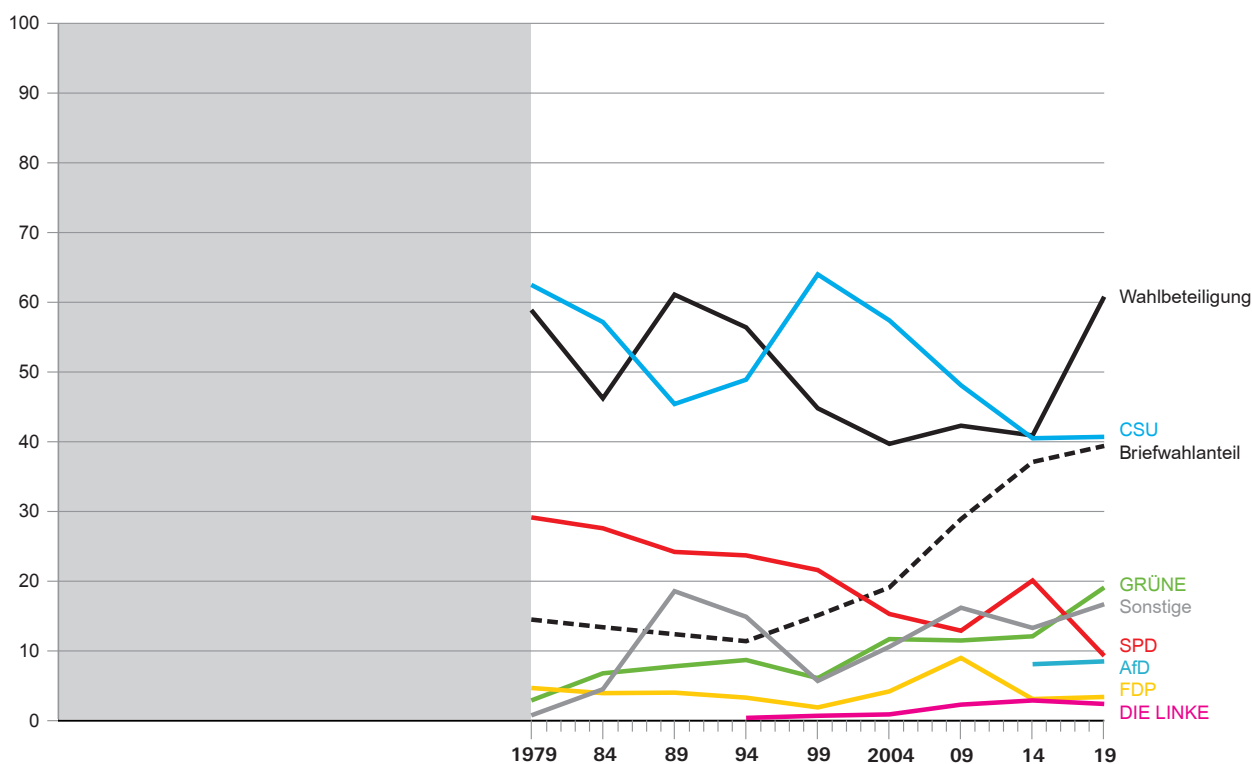



## Veröffentlichungen zur Europawahl in Bayern am 9. Juni 2024

Bestellnummer	Titel	Erscheinungstermin
B75003	Vergleichszahlen, Terminkalender, Wahlleiter	April 2024
B75303	Vorläufiges Ergebnis	Juni 2024
B75413	Endgültiges Ergebnis	Juni 2024
B75443	Europawahlen in Bayern 1979 bis 2024	September 2024
B75433	Endgültiges Ergebnis: Text, Tabellen, Schaubilder	Oktober 2024
B75503	Repräsentative Wahlstatistik	Oktober 2024

## Veröffentlichungen zu Wahlen in Bayern seit 1946

Bestellnummer	Titel	Erscheinungsform
B70012	Ergebnisse der Landtags-, Bundestags- und Europawahlen je Regionaleinheit (Gemeinde, Kreis, Regierungsbezirk, Bayern)	Druckausgabe
B7001B	Ergebnisse der Landtags-, Bundestags- und Europawahlen je Regionaleinheit (Gemeinde, Kreis, Regierungsbezirk, Bayern)	Datei-Ausgabe (PDF-Format)
B7001A	Ergebnisse der Landtags-, Bundestags- und Europawahlen für alle 2056 Gemeinden Bayerns sowie – aufsummiert – für 71 Landkreise, 7 Regierungsbezirke und Bayern	DVD (PDF-Format)



Umfangreiche Informationen zu Wahlen in Bayern sind im Internet verfügbar unter [www.wahlen.bayern.de](http://www.wahlen.bayern.de)

## Publikationsservice

Das Bayerische Landesamt für Statistik veröffentlicht jährlich über 400 Publikationen. Das aktuelle Veröffentlichungsverzeichnis ist im Internet als Datei verfügbar, kann aber auch als Druckversion kostenlos zugesandt werden.

### Kostenlos

ist der Download der meisten Veröffentlichungen, z.B. von Statistischen Berichten (PDF- oder Excel-Format).

### Kostenpflichtig

sind alle Printversionen (auch von Statistischen Berichten), Datenträger und ausgewählte Dateien (z.B. von Verzeichnissen, von Beiträgen, vom Jahrbuch).

### Publikationsservice



Alle Veröffentlichungen sind im Internet verfügbar unter [www.statistik.bayern.de/produkte](http://www.statistik.bayern.de/produkte)



