



Statistische Berichte

# Kommunalwahlen in Bayern 1946 bis 2020



**B VII 3-6/Z 2020**  
Hrsg. im Februar 2021  
Bestellnr. B7362C 202051

## Zeichenerklärung

- 0 mehr als nichts, aber weniger als die Hälfte der kleinsten in der Tabelle nachgewiesenen Einheit
- nichts vorhanden oder keine Veränderung
- / keine Angaben, da Zahlen nicht sicher genug
- Zahlenwert unbekannt, geheimzuhalten oder nicht rechenbar
- ... Angabe fällt später an
- X Tabellenfach gesperrt, da Aussage nicht sinnvoll
- ( ) Nachweis unter dem Vorbehalt, dass der Zahlenwert erhebliche Fehler aufweisen kann
- p vorläufiges Ergebnis
- r berichtiges Ergebnis
- s geschätztes Ergebnis
- D Durchschnitt
- ≙ entspricht

## Auf- und Abrunden

Im Allgemeinen ist ohne Rücksicht auf die Endsummen auf- bzw. abgerundet worden. Deshalb können sich bei der Summierung von Einzelangaben geringfügige Abweichungen zu den ausgewiesenen Endsummen ergeben. Bei der Aufgliederung der Gesamtheit in Prozent kann die Summe der Einzelwerte wegen Rundens vom Wert 100 % abweichen. Eine Abstimmung auf 100 % erfolgt im Allgemeinen nicht.

## Impressum

### Statistische Berichte

bieten in tabellarischer Form neuestes Zahlenmaterial der jeweiligen Erhebung. Dieses wird, soweit erforderlich, methodisch erläutert und kurz kommentiert.

### Herausgeber, Druck und Vertrieb

Bayerisches Landesamt für Statistik  
Nürnberger Straße 95  
90762 Fürth

### Papier

Gedruckt auf umweltfreundlichem Papier, chlorfrei gebleicht.

### Vertrieb

E-Mail [vertrieb@statistik.bayern.de](mailto:vertrieb@statistik.bayern.de)  
Telefon 0911 98208-6311  
Telefax 0911 98208-6638

### Auskunftsdienst

E-Mail [info@statistik.bayern.de](mailto:info@statistik.bayern.de)  
Telefon 0911 98208-6563  
Telefax 0911 98208-6573

### © Bayerisches Landesamt für Statistik, Fürth 2021

Vervielfältigung und Verbreitung, auch auszugsweise, mit Quellenangabe gestattet.

# Inhaltsverzeichnis

<b>Vorbemerkungen</b> .....	4
-----------------------------	---

## **Tabellen und Abbildungen**

### Kommunalwahlen in Bayern seit 1946

1 Wahl der Stadträte in den kreisfreien Städten und Wahl der Kreistage in den Landkreisen .....	5
2 Wahl der Stadträte in den kreisfreien Städten .....	17
3 Wahl der Kreistage in den Landkreisen .....	29
4 Wahl der Gemeinderäte in den kreisangehörigen Gemeinden .....	39

Abbildungen (Übersicht) .....	47
-------------------------------	----

## Vorbemerkungen

### Wahlvorschläge

Kurzbezeichnung oder in dieser Veröffentlichung verwendete Abkürzung	Name
AfD	Alternative für Deutschland
CSU	Christlich-Soziale Union in Bayern e.V.
FDP	Freie Demokratische Partei
FREIE WÄHLER	FREIE WÄHLER (siehe Punkt 4. Erläuterungen)
GRÜNE	BÜNDNIS90/DIE GRÜNEN
SPD	Sozialdemokratische Partei Deutschlands

### Sonstige Abkürzungen, Einheiten und Benennungen, Zeichenerklärungen

%	Prozent
x	Tabellenfach gesperrt, da Zahlenwert unbekannt (vor 1966), Partei nicht angetreten oder noch nicht bzw. nicht mehr existent

### Erläuterungen

#### 1. Gemeinderat, Marktgemeinderat, Stadtrat

Der Gemeinderat führt in den Städten die Bezeichnung Stadtrat, in den Märkten die Bezeichnung Marktgemeinderat. Zur leichteren Lesbarkeit wird im Folgenden für die kreisangehörigen Gemeinden die Bezeichnung Gemeinderat und für die kreisfreien Städte Stadtrat verwendet.

#### 2. Gewichtete Stimmen

Den abstimmenden Personen steht bei Kommunalwahlen in den einzelnen Gemeinden und Landkreisen eine unterschiedlich große Anzahl an Stimmen zur Verfügung. Um die absoluten Ergebnisse vergleichbar zu machen und zur Zusammenfassung der Einzelergebnisse wird ein gewichtetes Stimmenergebnis errechnet. Dabei werden die gültigen Stimmzettel im Verhältnis der Stimmen für die einzelnen Wahlvorschläge aufgeteilt. Es wird hierdurch ein Ergebnis erstellt, als hätte jede abstimmende Person nur eine Stimme zu vergeben gehabt.

#### 3. Gemeinsame Wahlvorschläge

Unter „**gemeinsame Wahlvorschläge**“ verstehen sich in den folgenden Übersichten nur Wahlvorschläge mit der Beteiligung wenigstens einer politischen Partei (z.B. **SPD**/Parteilose Wähler oder Freie Wählerschaft/**CSU**).

Soweit aus dem Kennwort eines Wahlvorschlags nicht die Parteieigenschaft hervorging, wurden die entsprechenden Wahlvorschläge den Wählergruppen zugeordnet.

#### 4. FREIE WÄHLER

Wahlvorschläge der Partei FREIE WÄHLER, die auf den Stimmzettel mit der Ordnungszahl 03 geführt werden, werden im Folgenden mit der satzungsgemäßen Kurzbezeichnung „FREIE WÄHLER“ geführt. Für selbständige Wählergruppen gleichen Namens wird diese Schreibweise nicht verwendet.

#### 5. . Bemerkung zu Tabelle 4

Zahlenangaben für die gewichteten Stimmen wurden erst seit 1966 archiviert.

# Kommunalwahlen in Bayern seit 1946

## 1. Wahl der Stadträte in den kreisfreien Städten und Wahl der Kreistage in den Landkreisen

### Stimmberechtigte, Wähler und Stimmen

Bayern

Wahltag	Stimm- berech- tigte	Wähler	Un- gültige	Gültige	Von den gewichteten Stimmen entfielen auf									
					CSU	GRÜNE	FREIE WÄHLER	AfD	SPD	FDP	Sonstige	davon entfielen auf		
												sonstige Parteien	gemein- same Wahlvor- schläge	Wähler- gruppen
<b>Anzahl</b>														
28.04./26.05.1946	3 668 303	2 832 677	72 397	2 760 280	1 672 533	x	x	x	774 112	63 673	249 962	176 183	16 887	56 892
25.04./30.05.1948	5 376 517	4 562 083	280 370	4 281 713	1 645 542	x	x	x	998 498	217 768	1 419 905	623 616	x	796 289
30.03.1952	6 018 015	4 931 159	320 966	4 610 193	1 240 793	x	x	x	1 145 883	156 308	2 067 209	1 101 268	285 000	680 941
18.03.1956	6 059 736	4 841 624	294 078	4 547 546	1 591 717	x	x	x	1 256 277	123 680	1 575 872	803 668	217 067	555 137
27.03.1960	6 300 014	4 990 209	258 816	4 731 393	1 766 023	x	x	x	1 551 620	109 445	1 304 305	450 805	404 216	449 284
13.03.1966	6 673 886	5 173 033	227 174	4 945 859	1 977 647	x	x	x	1 719 869	140 672	1 107 671	251 311	411 185	445 175
11.06.1972	7 266 971	5 529 683	200 519	5 329 164	2 427 482	x	x	x	1 960 018	98 571	843 093	53 556	222 147	567 390
05.03.1978	7 602 953	5 950 342	198 886	5 751 456	3 049 001	x	x	x	1 743 010	161 494	797 951	50 110	144 758	603 083
18.03.1984	8 051 380	6 015 758	193 277	5 822 481	2 859 436	206 781	x	x	1 777 939	130 354	847 971	35 610	184 584	627 777
18.03.1990	8 473 873	6 353 739	196 549	6 157 190	2 580 889	332 103	x	x	1 750 410	156 204	1 337 584	386 444	218 994	732 146
10.03.1996	8 797 567	5 922 595	197 005	5 725 590	2 465 703	396 828	x	x	1 470 122	92 048	1 300 889	235 731	189 646	875 512
03.03.2002	9 268 439	5 859 825	202 911	5 656 914	2 571 856	323 200	x	x	1 422 349	112 823	1 226 686	176 081	170 068	880 537
02.03.2008	9 647 302	5 744 510	215 736	5 528 774	2 213 487	452 011	x	x	1 247 671	209 157	1 406 448	221 124	135 630	1 049 694
16.03.2014	10 039 511	5 487 861	189 097	5 298 764	2 095 892	539 391	199 689	18 144	1 093 735	130 775	1 221 138	207 325	193 297	820 516
15.03.2020	10 295 884	6 040 326	211 008	5 829 318	1 996 677	980 818	237 822	276 681	797 514	159 218	1 380 588	292 810	583 234	504 544

%

28.04./26.05.1946	x	77,2	2,6	100	60,6	x	x	x	28,0	2,3	9,1	6,4	0,6	2,1
25.04./30.05.1948	x	84,9	6,1	100	38,4	x	x	x	23,3	5,1	33,2	14,6	x	18,6
30.03.1952	x	81,9	6,5	100	26,9	x	x	x	24,9	3,4	44,8	23,9	6,2	14,8
18.03.1956	x	79,9	6,1	100	35,0	x	x	x	27,6	2,7	34,7	17,7	4,8	12,2
27.03.1960	x	79,2	5,2	100	37,3	x	x	x	32,8	2,3	27,6	9,5	8,5	9,5
13.03.1966	x	77,5	4,4	100	40,0	x	x	x	34,8	2,8	22,4	5,1	8,3	9,0
11.06.1972	x	76,1	3,6	100	45,6	x	x	x	36,8	1,8	15,8	1,0	4,2	10,6
05.03.1978	x	78,3	3,3	100	53,0	x	x	x	30,3	2,8	13,9	0,9	2,5	10,5
18.03.1984	x	74,7	3,2	100	49,1	3,6	x	x	30,5	2,2	14,6	0,6	3,2	10,8
18.03.1990	x	75,0	3,1	100	41,9	5,4	x	x	28,4	2,5	21,7	6,3	3,6	11,9
10.03.1996	x	67,3	3,3	100	43,1	6,9	x	x	25,7	1,6	22,7	4,1	3,3	15,3
03.03.2002	x	63,2	3,5	100	45,5	5,7	x	x	25,1	2,0	21,7	3,1	3,0	15,6
02.03.2008	x	59,5	3,8	100	40,0	8,2	x	x	22,6	3,8	25,4	4,0	2,5	19,0
16.03.2014	x	54,7	3,4	100	39,6	10,2	3,8	0,3	20,6	2,5	23,0	3,9	3,6	15,5
15.03.2020	x	58,7	3,5	100	34,3	16,8	4,1	4,7	13,7	2,7	23,7	5,0	10,0	8,7

**Sitze**

Wahltag	Insgesamt	CSU	GRÜNE	FREIE WÄHLER	AfD	SPD	FDP	Sonstige	davon entfielen auf		
									sonstige Parteien	gemein- same Wahlvor- schläge	Wähler- gruppen
28.04./26.05.1946	6 130	4 189	x	x	x	1 459	99	383	215	53	115
25.04./30.05.1948	6 792	2 949	x	x	x	1 533	294	2 016	683	0	1 333
30.03.1952	6 907	2 001	x	x	x	1 540	172	3 194	1 560	536	1 098
18.03.1956	6 788	2 556	x	x	x	1 699	126	2 407	1 112	412	883
27.03.1960	6 776	2 765	x	x	x	1 919	99	1 993	620	678	695
13.03.1966	6 911	3 026	x	x	x	2 095	148	1 642	254	670	718
11.06.1972	5 306	2 552	x	x	x	1 856	63	835	16	219	600
05.03.1978	5 360	2 929	x	x	x	1 574	109	748	11	127	610
18.03.1984	5 414	2 779	138	x	x	1 608	82	807	8	176	623
18.03.1990	5 480	2 439	239	x	x	1 533	101	1 168	276	202	690
10.03.1996	5 546	2 461	343	x	x	1 421	68	1 253	158	191	904
03.03.2002	5 556	2 608	274	x	x	1 352	83	1 239	130	180	929
02.03.2008	5 566	2 332	413	x	x	1 185	170	1 466	185	156	1 125
16.03.2014	5 552	2 216	523	223	8	1 097	132	1 353	205	209	939
15.03.2020	5 542	1 919	840	237	260	738	146	1 402	245	597	560

Noch: Kommunalwahlen in Bayern seit 1946

Noch: 1. Wahl der Stadträte in den kreisfreien Städten und Wahl der Kreistage in den Landkreisen

**Stimmen und Sitze der sonstigen Parteien**

Bayern

Wahltag	Gewichtete Stimmen		Sitze
	Anzahl	%	Anzahl
<b>Aktionsgemeinschaft Unabhängiger Deutscher (AUD)</b>			
13.03.1966 .....	1 180	0,0	–
11.06.1972 .....	129	0,0	–
05.03.1978 .....	1 905	0,0	1
<b>Automobile-Steuerzahler-Partei (ASP)</b>			
10.03.1996 .....	6 878	0,1	1
03.03.2002 .....	3 591	0,1	–
<b>Bayerische Bürger Partei (BBP)</b>			
18.03.1990 .....	823	0,0	–
<b>Bayerische Konservative Volkspartei (BKVP)</b>			
18.03.1956 .....	1 086	0,0	–
<b>Bayerische Staatspartei (BSP)</b>			
11.06.1972 .....	1 866	0,0	1
05.03.1978 .....	1 926	0,0	–
<b>Bayerischer Rechtsblock</b>			
18.03.1956 .....	641	0,0	–
<b>Bayernpartei (BP)</b>			
25.04./30.05.1948 ....	355 708	8,3	462
30.03.1952 .....	469 918	10,2	705
18.03.1956 .....	346 539	7,6	519
27.03.1960 .....	106 987	2,3	145
13.03.1966 .....	69 623	1,4	75
11.06.1972 .....	2 386	0,0	2
18.03.1984 .....	9 549	0,2	5
18.03.1990 .....	16 275	0,3	8
10.03.1996 .....	15 280	0,3	11
03.03.2002 .....	16 731	0,3	15
02.03.2008 .....	24 172	0,4	16
16.03.2014 .....	34 685	0,7	36
15.05.2020 .....	29 717	0,5	29
<b>Bund der Deutschen, Partei für Einheit, Frieden und Freiheit (BdD)</b>			
18.03.1956 .....	5 345	0,1	–
27.03.1960 .....	5 845	0,1	–
<b>Bund Freier Bürger - Die Freiheitlichen (BFB-F)</b>			
10.03.1996 .....	14 574	0,3	2
<b>Christliche Bayerische Volkspartei (Bayerische Patriotenbewegung) (C.B.V.)</b>			
05.03.1978 .....	3 432	0,1	3
18.03.1984 .....	1 508	0,0	1
<b>Christliche Wählerunion (CWU)</b>			
05.03.1978 .....	4 964	0,1	3
<b>David Contra Goliath - Die Umweltliste unabhängiger Bürgerinnen und Bürger (DaCG)</b>			
10.03.1996 .....	8 012	0,1	1
03.03.2002 .....	4 876	0,1	–
<b>Demokratische Sozialisten (DS)</b>			
18.03.1984 .....	224	0,0	–
<b>Der Deutsche Block</b>			
25.04./30.05.1948 ....	17 490	0,4	15
30.03.1952 .....	29 360	0,6	39
18.03.1956 .....	2 034	0,0	3
27.03.1960 .....	1 081	0,0	1

Noch: Kommunalwahlen in Bayern seit 1946

Noch: 1. Wahl der Stadträte in den kreisfreien Städten und Wahl der Kreistage in den Landkreisen

Noch: Stimmen und Sitze der sonstigen Parteien

Bayern

Wahltag	Gewichtete Stimmen		Sitze
	Anzahl	%	Anzahl
<b>Deutsche Familien-Partei (Familie)</b>			
18.03.1984 .....	133	0,0	–
<b>Deutsche Friedens-Union (DFU)</b>			
13.03.1966 .....	13 828	0,3	3
<b>Deutsche Gemeinschaft (DG)</b>			
30.03.1952 .....	17 495	0,4	22
18.03.1956 .....	2 254	0,0	3
27.03.1960 .....	3 901	0,1	5
13.03.1966 .....	598	0,0	2
<b>Deutsche Kommunistische Partei (DKP)</b>			
11.06.1972 .....	17 117	0,3	2
05.03.1978 .....	19 017	0,3	2
18.03.1984 .....	10 485	0,2	1
18.03.1990 .....	2 887	0,0	–
<b>Deutsche Partei (DP)</b>			
30.03.1952 .....	2 058	0,0	4
18.03.1956 .....	2 376	0,1	1
27.03.1960 .....	1 009	0,0	–
<b>Deutsche Reichs-Partei (DRP)</b>			
18.03.1956 .....	8 349	0,2	7
27.03.1960 .....	11 555	0,2	4
<b>Deutsche Union (DU)</b>			
11.06.1972 .....	3 467	0,1	–
18.03.1984 .....	405	0,0	–
<b>DIE FRANKEN</b>			
16.03.2014 .....	784	0,0	2
<b>DIE FREIHEIT</b>			
16.03.2014 .....	2 669	0,1	–
<b>DIE LINKE</b>			
[2002: Partei des Demokratischen Sozialismus (PDS)]			
03.03.2002 .....	9 892	0,2	1
02.03.2008 .....	39 473	0,7	27
16.03.2014 .....	26 824	0,5	21
15.05.2020 .....	87 476	1,5	70
<b>DIE REPUBLIKANER (REP)</b>			
18.03.1984 .....	1 545	0,0	1
18.03.1990 .....	334 705	5,4	254
10.03.1996 .....	104 750	1,8	72
03.03.2002 .....	62 489	1,1	45
02.03.2008 .....	54 563	1,0	44
16.03.2014 .....	22 274	0,4	25
<b>Europäische Arbeiterpartei (EAP)</b>			
05.03.1978 .....	68	0,0	–
18.03.1984 .....	91	0,0	–
<b>Europäische Föderalistische Partei Bayerns (EFP)</b>			
11.06.1972 .....	544	0,0	–
<b>FREIE BÜRGER UNION (FBU)</b>			
10.03.1996 .....	7 491	0,1	6
03.03.2002 .....	4 499	0,1	4
02.03.2008 .....	1 451	0,0	2

Noch: Kommunalwahlen in Bayern seit 1946

Noch: 1. Wahl der Stadträte in den kreisfreien Städten und Wahl der Kreistage in den Landkreisen

Noch: Stimmen und Sitze der sonstigen Parteien

Bayern

Wahltag	Gewichtete Stimmen		Sitze
	Anzahl	%	Anzahl
<b>Freisoziale Union - Demokratische Mitte (FSU)</b>			
11.06.1972 .....	106	0,0	–
<b>Gesamtdeutsche Partei (GPD)</b>			
13.03.1966 .....	96 169	1,9	124
<b>Gesamtdeutsche Partei (BHE)</b>			
11.06.1972 .....	5 505	0,1	4
<b>Gesamtdeutsche Volkspartei (GVP)</b>			
18.03.1956 .....	964	0,0	–
<b>Gesamtdeutscher Block - BHE (GB/BHE)</b>			
30.03.1952 .....	464 267	10,1	740
18.03.1956 .....	353 988	7,8	550
27.03.1960 .....	318 441	6,7	464
<b>Humanistische Partei (HP)</b>			
18.03.1990 .....	302	0,0	–
<b>Internationale Weltfriedens Partei (IWP)</b>			
18.03.1984 .....	52	0,0	–
<b>Königspartei</b>			
30.03.1952 .....	7 165	0,2	1
<b>Kommunistische Partei Deutschlands (KPD) (verboten am 17.08.1956)</b>			
28.04./26.05.1946 ....	135 363	4,9	180
25.04./30.05.1948 ....	185 256	4,3	152
30.03.1952 .....	101 274	2,2	47
18.03.1956 .....	78 479	1,7	29
<b>Kommunistischer Bund Westdeutschland (KBW)</b>			
05.03.1978 .....	345	0,0	–
<b>Liberalen Demokraten (LD)</b>			
18.03.1984 .....	1 804	0,0	–
<b>Nationaldemokratische Partei Deutschlands (NPD)</b>			
13.03.1966 .....	69 913	1,4	50
11.06.1972 .....	22 436	0,4	7
05.03.1978 .....	18 404	0,3	2
18.03.1984 .....	6 037	0,1	–
18.03.1990 .....	3 673	0,1	–
<b>Ökologisch-Demokratische Partei (ÖDP)</b>			
18.03.1984 .....	3 777	0,1	–
18.03.1990 .....	26 993	0,4	14
10.03.1996 .....	78 302	1,4	64
03.03.2002 .....	74 003	1,3	65
02.03.2008 .....	101 465	1,8	96
16.03.2014 .....	110 725	2,1	118
15.03.2020 .....	147 376	2,5	134
<b>Partei FREIE WÄHLER</b>			
18.03.1990 .....	786	0,0	–
<b>Partei für Arbeit, Rechtsstaat, Tierschutz, Elitenförderung und basisdemokratische Initiative (Die PARTEI)</b>			
15.03.2020 .....	10 793	0,2	5



Noch: Kommunalwahlen in Bayern seit 1946

Noch: 1. Wahl der Stadträte in den kreisfreien Städten und Wahl der Kreistage in den Landkreisen

Noch: Stimmen und Sitze der sonstigen Parteien

Bayern

Wahltag	Gewichtete Stimmen		Sitze
	Anzahl	%	Anzahl
<b>Piratenpartei Deutschland (PIRATEN)</b>			
16.03.2014 .....	9 267	0,2	3
15.03.2020 .....	405	0,0	1
<b>STATT Partei DIE UNABHÄNGIGEN (STATT Partei)</b>			
10.03.1996 .....	444	0,0	1
<b>Vaterländische Union (VU)</b>			
18.03.1956 .....	1 613	0,0	–
27.03.1960 .....	1 986	0,0	1
<b>Volksozialistische Bewegung Deutschlands (Partei der Arbeit) (VSBD)</b>			
05.03.1978 .....	49	0,0	–
<b>Wirtschaftliche Aufbau-Vereinigung (WAV)</b>			
28.04./26.05.1946 ....	40 820	1,6	35
25.04./30.05.1948 ....	65 162	1,6	54
30.03.1952 .....	9 731	0,2	2

Noch: Kommunalwahlen in Bayern seit 1946

Noch: 1. Wahl der Stadträte in den kreisfreien Städten und Wahl der Kreistage in den Landkreisen

Stimmberechtigte, Wähler und Stimmen

Oberbayern

Wahltag	Stimm-berechtig-te	Wähler	Un-gültige	Gültige	Von den gewichteten Stimmen entfielen auf									
					CSU	GRÜNE	FREIE WÄHLER	AfD	SPD	FDP	Sonstige	davon entfielen auf		
												sonstige Parteien	gemein-same Wahlvor-schläge	Wähler-gruppen
<b>Anzahl</b>														
28.04./26.05.1946	1 001 820	785 080	17 137	767 943	433 047	x	x	x	236 113	9 285	89 498	58 559	10 137	20 802
25.04./30.05.1948	1 357 840	1 130 590	61 230	1 069 360	327 402	x	x	x	243 154	37 103	461 701	286 869	x	174 832
30.03.1952 .....	1 667 281	1 261 764	78 784	1 182 980	301 629	x	x	x	320 645	39 098	521 608	382 457	35 414	103 737
18.03.1956 .....	1 720 681	1 259 502	74 821	1 184 681	383 942	x	x	x	366 004	29 176	405 559	289 687	10 084	105 788
27.03.1960 .....	1 832 838	1 365 749	67 012	1 298 737	448 930	x	x	x	494 268	18 815	336 724	153 787	88 235	94 702
13.03.1966 .....	1 999 122	1 464 285	65 948	1 398 337	511 079	x	x	x	572 101	29 124	286 033	101 989	89 489	94 555
11.06.1972 .....	2 262 188	1 655 170	56 778	1 598 392	707 773	x	x	x	629 021	43 696	217 902	21 251	48 987	147 664
05.03.1978 .....	2 404 253	1 801 583	53 191	1 748 392	967 445	x	x	x	518 670	69 316	192 961	15 431	22 855	154 675
18.03.1984 .....	2 561 613	1 843 066	55 357	1 787 709	905 653	90 124	x	x	540 968	60 976	189 988	15 921	30 977	143 090
18.03.1990 .....	2 761 889	1 998 231	56 783	1 941 448	793 746	132 278	x	x	553 330	71 308	390 786	157 038	41 734	192 014
10.03.1996 .....	2 846 307	1 799 881	54 099	1 745 782	766 088	148 153	x	x	441 999	39 775	349 767	112 408	20 348	217 011
03.03.2002 .....	3 077 562	1 843 967	58 492	1 785 475	829 830	135 670	x	x	456 817	50 285	312 873	80 588	16 202	216 083
02.03.2008 .....	3 280 381	1 858 545	63 059	1 795 486	704 423	197 410	x	x	416 277	91 416	385 960	95 707	20 120	270 133
16.03.2014 .....	3 513 023	1 806 318	54 546	1 751 772	696 204	230 571	60 896	13 332	349 094	52 233	349 442	99 216	66 862	183 364
15.03.2020 .....	3 627 648	2 058 427	65 292	1 993 135	660 024	441 988	68 121	86 345	265 426	61 417	409 814	144 442	127 961	137 411

%

28.04./26.05.1946	x	78,4	2,2	100	56,4	x	x	x	30,7	1,2	11,7	7,6	1,3	2,7
25.04./30.05.1948	x	83,3	5,4	100	30,6	x	x	x	22,7	3,5	43,2	26,8	x	16,3
30.03.1952 .....	x	75,7	6,2	100	25,5	x	x	x	27,1	3,3	44,1	32,3	3,0	8,8
18.03.1956 .....	x	73,2	5,9	100	32,4	x	x	x	30,9	2,5	34,2	24,5	0,9	8,9
27.03.1960 .....	x	74,5	4,9	100	34,6	x	x	x	38,1	1,4	25,9	11,8	6,8	7,3
13.03.1966 .....	x	73,2	4,5	100	36,5	x	x	x	40,9	2,1	20,5	7,3	6,4	6,8
11.06.1972 .....	x	73,2	3,4	100	44,3	x	x	x	39,4	2,7	13,6	1,3	3,1	9,2
05.03.1978 .....	x	74,9	3,0	100	55,3	x	x	x	29,7	4,0	11,0	0,9	1,3	8,8
18.03.1984 .....	x	71,9	3,0	100	50,7	5,0	x	x	30,3	3,4	10,6	0,9	1,7	8,0
18.03.1990 .....	x	72,4	2,8	100	40,9	6,8	x	x	28,5	3,7	20,1	8,1	2,1	9,9
10.03.1996 .....	x	63,2	3,0	100	43,9	8,5	x	x	25,3	2,3	20,0	6,4	1,2	12,4
03.03.2002 .....	x	59,9	3,2	100	46,5	7,6	x	x	25,6	2,8	17,5	4,5	0,9	12,1
02.03.2008 .....	x	56,7	3,4	100	39,2	11,0	x	x	23,2	5,1	21,5	5,3	1,1	15,0
16.03.2014 .....	x	51,4	3,0	100	39,7	13,2	3,5	0,8	19,9	3,0	19,9	5,7	3,8	10,5
15.03.2020 .....	x	56,7	3,2	100	33,1	22,2	3,4	4,3	13,3	3,1	20,6	7,2	6,4	6,9

Sitze

Wahltag	Insgesamt	CSU	GRÜNE	FREIE WÄHLER	AfD	SPD	FDP	Sonstige	davon entfielen auf		
									sonstige Parteien	gemein-same Wahlvor-schläge	Wähler-gruppen
28.04./26.05.1946 .....	1 226	815	x	x	x	305	5	101	51	33	17
25.04./30.05.1948 .....	1 339	487	x	x	x	287	36	529	272	x	257
30.03.1952 .....	1 342	394	x	x	x	306	28	614	451	52	111
18.03.1956 .....	1 331	489	x	x	x	346	18	478	351	18	109
27.03.1960 .....	1 344	559	x	x	x	398	7	380	183	103	94
13.03.1966 .....	1 354	597	x	x	x	431	18	308	84	116	108
11.06.1972 .....	1 324	650	x	x	x	451	19	204	7	47	150
05.03.1978 .....	1 358	795	x	x	x	363	34	166	1	16	149
18.03.1984 .....	1 388	769	47	x	x	368	29	175	4	25	146
18.03.1990 .....	1 404	652	76	x	x	346	35	295	96	34	165
10.03.1996 .....	1 414	666	108	x	x	313	21	306	63	19	224
03.03.2002 .....	1 424	720	93	x	x	305	29	277	50	15	212
02.03.2008 .....	1 424	619	144	x	x	261	56	344	65	18	261
16.03.2014 .....	1 424	592	170	61	4	238	40	319	79	56	184
15.03.2020 .....	1 434	506	282	49	62	155	39	341	88	123	130

Noch: Kommunalwahlen in Bayern seit 1946

Noch: 1. Wahl der Stadträte in den kreisfreien Städten und Wahl der Kreistage in den Landkreisen

Stimmberechtigte, Wähler und Stimmen

Niederbayern

Wahltag	Stimm- berech- tigte	Wähler	Un- gültige	Gültige	Von den gewichteten Stimmen entfielen auf									davon entfielen auf		
					Wahl- betei- ligung	Stimmzettel	CSU	GRÜNE	FREIE WÄHLER	AfD	SPD	FDP	Sonstige	sonstige Parteien	gemein- same Wahlvor- schläge	Wähler- gruppen
<b>Anzahl</b>																
28.04./26.05.1946	421 316	298 612	5 687	292 925	212 630	x	x	x	61 616	781	17 898	14 950	x	2 948		
25.04./30.05.1948	640 807	549 917	35 609	514 308	226 986	x	x	x	94 037	9 587	183 698	85 286	x	98 412		
30.03.1952 .....	659 261	560 581	38 354	522 227	153 827	x	x	x	90 849	3 863	273 688	169 517	31 534	72 637		
18.03.1956 .....	628 676	522 669	36 073	486 596	204 558	x	x	x	97 000	2 665	182 373	135 782	6 440	40 151		
27.03.1960 .....	628 934	512 251	30 155	482 096	227 603	x	x	x	117 194	401	136 898	70 679	37 376	28 843		
13.03.1966 .....	652 851	540 565	26 251	514 314	237 727	x	x	x	142 968	5 640	127 979	27 612	53 642	46 725		
11.06.1972 .....	690 227	531 257	21 686	509 571	266 811	x	x	x	146 627	1 262	94 871	1 110	26 288	67 473		
05.03.1978 .....	721 678	583 985	23 134	560 851	323 735	x	x	x	132 272	9 795	95 049	2 016	19 552	73 481		
18.03.1984 .....	772 032	595 712	23 494	572 218	289 371	11 752	x	x	141 784	11 363	117 948	289	23 055	94 604		
18.03.1990 .....	811 521	624 355	22 143	602 212	257 473	21 313	x	x	142 996	13 581	166 849	32 656	24 385	109 808		
10.03.1996 .....	857 666	606 072	22 888	583 184	248 866	31 865	x	x	130 101	7 078	165 274	18 373	27 929	118 972		
03.03.2002 .....	905 445	594 113	24 677	569 436	256 363	23 225	x	x	115 803	8 154	165 891	15 825	27 328	122 738		
02.03.2008 .....	935 314	576 780	25 345	551 435	222 151	30 656	x	x	94 105	16 630	187 893	22 682	29 735	135 476		
16.03.2014 .....	967 811	535 124	21 804	513 320	205 368	36 041	28 284	x	80 115	8 253	155 259	17 847	27 714	109 698		
15.03.2020 .....	1 001 088	600 073	25 140	574 933	198 819	58 008	38 357	39 183	61 328	14 634	164 604	18 202	76 197	70 205		

%

28.04./26.05.1946	x	70,9	1,9	100	72,6	x	x	x	21,0	0,3	6,1	5,1	x	1,0
25.04./30.05.1948	x	85,8	6,5	100	44,1	x	x	x	18,3	1,9	35,7	16,6	x	19,1
30.03.1952 .....	x	85,0	6,8	100	29,5	x	x	x	17,4	0,7	52,4	32,5	6,0	13,9
18.03.1956 .....	x	83,1	6,9	100	42,0	x	x	x	19,9	0,5	37,5	27,9	1,3	8,3
27.03.1960 .....	x	81,4	5,9	100	47,2	x	x	x	24,3	0,1	28,4	14,7	7,8	6,0
13.03.1966 .....	x	82,8	4,9	100	46,2	x	x	x	27,8	1,1	24,9	5,4	10,4	9,1
11.06.1972 .....	x	77,0	4,1	100	52,4	x	x	x	28,8	0,2	18,6	0,2	5,2	13,2
05.03.1978 .....	x	80,9	4,0	100	57,7	x	x	x	23,6	1,7	16,9	0,4	3,5	13,1
18.03.1984 .....	x	77,2	3,9	100	50,6	2,1	x	x	24,8	2,0	20,6	0,1	4,0	16,5
18.03.1990 .....	x	76,9	3,5	100	42,8	3,5	x	x	23,7	2,3	27,7	5,4	4,0	18,2
10.03.1996 .....	x	70,7	3,8	100	42,7	5,5	x	x	22,3	1,2	28,3	3,2	4,8	20,4
03.03.2002 .....	x	65,6	4,2	100	45,0	4,1	x	x	20,3	1,4	29,1	2,8	4,8	21,6
02.03.2008 .....	x	61,7	4,4	100	40,3	5,6	x	x	17,1	3,0	34,1	4,1	5,4	24,6
16.03.2014 .....	x	55,3	4,1	100	40,0	7,0	5,5	x	15,6	1,6	30,2	3,5	5,4	21,4
15.03.2020 .....	x	59,9	4,2	100	34,6	10,1	6,7	6,8	10,7	2,5	28,6	3,2	13,3	12,2

**Sitze**

Wahltag	Insgesamt	CSU	GRÜNE	FREIE WÄHLER	AfD	SPD	FDP	Sonstige	davon entfielen auf		
									sonstige Parteien	gemein- same Wahlvor- schläge	Wähler- gruppen
28.04./26.05.1946 .....	935	705	x	x	x	188	2	40	31	x	9
25.04./30.05.1948 .....	983	462	x	x	x	182	13	326	145	x	181
30.03.1952 .....	964	292	x	x	x	165	6	501	306	69	126
18.03.1956 .....	925	405	x	x	x	185	2	333	247	13	73
27.03.1960 .....	910	446	x	x	x	218	-	246	129	66	51
13.03.1966 .....	930	450	x	x	x	258	5	217	45	92	80
11.06.1972 .....	634	339	x	x	x	187	1	107	-	28	79
05.03.1978 .....	638	380	x	x	x	153	7	98	-	19	79
18.03.1984 .....	648	343	12	x	x	165	8	120	-	21	99
18.03.1990 .....	678	304	21	x	x	172	12	169	32	21	116
10.03.1996 .....	678	303	34	x	x	160	8	173	15	29	129
03.03.2002 .....	678	316	27	x	x	143	6	186	16	33	137
02.03.2008 .....	678	283	36	x	x	123	17	219	24	39	156
16.03.2014 .....	678	270	48	34	x	109	10	207	24	42	141
15.03.2020 .....	688	235	71	51	46	78	20	187	23	82	82

Noch: Kommunalwahlen in Bayern seit 1946

Noch: 1. Wahl der Stadträte in den kreisfreien Städten und Wahl der Kreistage in den Landkreisen

Stimmberechtigte, Wähler und Stimmen

Oberpfalz

Wahltag	Stimm- berech- tigte	Wähler	Un- gültige	Gültige	Von den gewichteten Stimmen entfielen auf								davon entfielen auf		
					Wahl- betei- ligung	Stimmzettel	CSU	GRÜNE	FREIE WÄHLER	AfD	SPD	FDP	Sonstige	sonstige Parteien	gemein- same Wahlvor- schläge
<b>Anzahl</b>															
28.04./26.05.1946	353 858	270 705	5 917	264 788	190 136	x	x	x	60 486	334	13 832	12 015	x	1 817	
25.04./30.05.1948	529 874	451 776	24 978	426 798	214 943	x	x	x	103 762	8 259	99 834	41 876	x	57 958	
30.03.1952 .....	559 599	485 510	29 212	456 298	170 216	x	x	x	105 706	6 519	173 857	94 998	18 425	60 434	
18.03.1956 .....	558 865	479 350	29 726	449 624	217 147	x	x	x	113 071	5 286	114 120	56 493	13 557	44 070	
27.03.1960 .....	576 201	492 816	27 732	465 084	225 083	x	x	x	144 371	4 228	91 402	28 150	23 259	39 993	
13.03.1966 .....	600 989	511 017	24 002	487 015	247 454	x	x	x	156 854	11 006	71 701	7 359	32 570	31 772	
11.06.1972 .....	666 447	539 273	21 871	517 402	264 180	x	x	x	174 626	1 737	76 859	1 435	25 330	50 094	
05.03.1978 .....	696 784	582 881	21 979	560 902	322 796	x	x	x	162 987	2 702	72 417	4 696	22 929	44 792	
18.03.1984 .....	737 256	589 854	20 797	569 057	298 844	14 952	x	x	167 987	4 745	82 529	2 511	23 548	56 470	
18.03.1990 .....	766 335	611 252	21 366	589 886	264 386	19 761	x	x	167 065	3 218	135 456	29 254	26 001	80 201	
10.03.1996 .....	797 580	588 741	20 087	568 654	257 947	19 098	x	x	150 734	1 922	138 953	15 844	27 195	95 914	
03.03.2002 .....	829 561	577 003	20 167	556 836	273 200	16 312	x	x	134 855	4 250	128 219	17 330	18 418	92 471	
02.03.2008 .....	851 844	547 868	20 448	527 420	226 566	32 191	x	x	115 744	12 769	140 150	21 504	11 896	106 750	
16.03.2014 .....	874 393	540 685	18 025	522 660	216 379	35 922	37 559	x	109 136	7 146	116 518	20 227	17 189	79 102	
15.03.2020 .....	893 808	567 304	20 247	547 057	196 181	59 469	62 528	22 756	70 019	10 377	125 727	28 415	30 664	66 648	

%

28.04./26.05.1946	x	76,5	2,2	100	71,8	x	x	x	22,8	0,1	5,2	4,5	x	0,7
25.04./30.05.1948	x	85,3	5,5	100	50,4	x	x	x	24,3	1,9	23,4	9,8	x	13,6
30.03.1952 .....	x	86,8	6,0	100	37,3	x	x	x	23,2	1,4	38,1	20,8	4,0	13,2
18.03.1956 .....	x	85,8	6,2	100	48,3	x	x	x	25,1	1,2	25,4	12,6	3,0	9,8
27.03.1960 .....	x	85,5	5,6	100	48,4	x	x	x	31,0	0,9	19,7	6,1	5,0	8,6
13.03.1966 .....	x	85,0	4,7	100	50,8	x	x	x	32,2	2,3	14,7	1,5	6,7	6,5
11.06.1972 .....	x	80,9	4,1	100	51,1	x	x	x	33,8	0,3	14,9	0,3	4,9	9,7
05.03.1978 .....	x	83,7	3,8	100	57,5	x	x	x	29,1	0,5	12,9	0,8	4,1	8,0
18.03.1984 .....	x	80,0	3,5	100	52,5	2,6	x	x	29,5	0,8	14,5	0,4	4,1	9,9
18.03.1990 .....	x	79,8	3,5	100	44,8	3,3	x	x	28,3	0,5	23,0	5,0	4,4	13,6
10.03.1996 .....	x	73,8	3,4	100	45,4	3,4	x	x	26,5	0,3	24,4	2,8	4,8	16,9
03.03.2002 .....	x	69,6	3,5	100	49,1	2,9	x	x	24,2	0,8	23,0	3,1	3,3	16,6
02.03.2008 .....	x	64,3	3,7	100	43,0	6,1	x	x	21,9	2,4	26,6	4,1	2,3	20,2
16.03.2014 .....	x	61,8	3,3	100	41,4	6,9	7,2	x	20,9	1,4	22,3	3,9	3,3	15,1
15.03.2020 .....	x	63,5	3,6	100	35,9	10,9	11,4	4,2	12,8	1,9	23,0	5,2	5,6	12,2

**Sitze**

Wahltag	Insgesamt	CSU	GRÜNE	FREIE WÄHLER	AfD	SPD	FDP	Sonstige	davon entfielen auf		
									sonstige Parteien	gemein- same Wahlvor- schläge	Wähler- gruppen
28.04./26.05.1946 .....	717	536	x	x	x	155	1	25	20	x	5
25.04./30.05.1948 .....	762	412	x	x	x	190	9	151	53	x	98
30.03.1952 .....	757	296	x	x	x	169	8	284	145	36	103
18.03.1956 .....	742	376	x	x	x	185	6	175	75	25	75
27.03.1960 .....	737	382	x	x	x	210	5	140	30	44	66
13.03.1966 .....	754	405	x	x	x	222	15	112	6	53	53
11.06.1972 .....	550	290	x	x	x	188	1	71	1	21	49
05.03.1978 .....	550	327	x	x	x	160	3	60	3	16	41
18.03.1984 .....	550	301	11	x	x	167	3	68	1	17	50
18.03.1990 .....	550	262	16	x	x	164	3	105	21	19	65
10.03.1996 .....	560	265	17	x	x	156	1	121	10	23	88
03.03.2002 .....	560	288	14	x	x	144	2	112	12	15	85
02.03.2008 .....	560	245	31	x	x	131	12	141	20	10	111
16.03.2014 .....	560	232	38	31	x	123	8	128	21	18	89
15.03.2020 .....	550	202	58	50	19	76	11	134	28	35	71

Noch: Kommunalwahlen in Bayern seit 1946

Noch: 1. Wahl der Stadträte in den kreisfreien Städten und Wahl der Kreistage in den Landkreisen

Stimmberechtigte, Wähler und Stimmen

Oberfranken

Wahltag	Stimm- berech- tigte	Wähler	Un- gültige	Gültige	Von den gewichteten Stimmen entfielen auf									davon entfielen auf		
					Wahl- betei- ligung	Stimmzettel	CSU	GRÜNE	FREIE WÄHLER	AfD	SPD	FDP	Sonstige	sonstige Parteien	gemein- same Wahlvor- schläge	Wähler- gruppen
<b>Anzahl</b>																
28.04./26.05.1946	442 402	356 220	9 272	346 948	175 936	x	x	x	120 481	21 442	29 089	22 339	6 750	x		
25.04./30.05.1948	682 433	595 440	35 732	559 708	187 055	x	x	x	161 125	58 899	152 629	45 471	x	107 158		
30.03.1952 .....	731 333	628 424	40 145	588 279	113 334	x	x	x	171 151	25 050	278 744	125 234	17 152	136 358		
18.03.1956 .....	727 489	613 714	37 510	576 204	146 184	x	x	x	189 177	17 922	222 921	78 498	38 319	106 104		
27.03.1960 .....	736 911	615 342	32 023	583 319	165 199	x	x	x	215 833	17 851	184 436	45 787	74 704	63 945		
13.03.1966 .....	754 308	615 027	25 136	589 891	173 464	x	x	x	232 204	17 151	167 072	18 271	83 699	65 102		
11.06.1972 .....	767 912	609 380	21 143	588 237	242 173	x	x	x	247 657	8 722	89 685	3 942	14 554	71 189		
05.03.1978 .....	783 742	644 803	20 295	624 508	280 250	x	x	x	228 947	16 543	98 768	3 976	28 297	66 495		
18.03.1984 .....	810 276	634 686	19 503	615 183	267 051	x	x	x	220 936	8 130	109 359	913	34 722	73 724		
18.03.1990 .....	827 826	642 558	18 545	624 013	239 149	16 691	x	x	207 318	8 345	152 510	29 568	41 864	81 078		
10.03.1996 .....	850 268	598 093	19 692	578 401	213 046	25 176	x	x	179 845	4 874	155 460	11 671	38 641	105 148		
03.03.2002 .....	865 416	569 487	19 173	550 314	215 712	17 818	x	x	158 474	8 385	149 925	6 244	33 895	109 786		
02.03.2008 .....	866 764	542 383	19 717	522 666	185 568	18 179	x	x	131 236	13 491	174 192	7 955	36 633	129 604		
16.03.2014 .....	864 092	515 847	16 903	498 944	176 572	26 239	32 097	x	118 489	10 276	135 271	4 693	40 914	89 664		
15.03.2020 .....	862 020	542 712	19 922	522 790	163 577	50 433	18 952	28 502	90 025	12 573	158 728	7 378	70 422	80 928		

%

28.04./26.05.1946	x	80,5	2,6	100	50,7	x	x	x	34,7	6,2	8,4	6,4	1,9	x
25.04./30.05.1948	x	87,3	6,0	100	33,4	x	x	x	28,8	10,5	27,3	8,1	x	19,1
30.03.1952 .....	x	85,9	6,4	100	19,3	x	x	x	29,1	4,3	47,4	21,3	2,9	23,2
18.03.1956 .....	x	84,4	6,1	100	25,4	x	x	x	32,8	3,1	38,7	13,6	6,7	18,4
27.03.1960 .....	x	83,5	5,2	100	28,3	x	x	x	37,0	3,1	31,6	7,8	12,8	11,0
13.03.1966 .....	x	81,5	4,1	100	29,4	x	x	x	39,4	2,9	28,3	3,1	14,2	11,0
11.06.1972 .....	x	79,4	3,5	100	41,2	x	x	x	42,1	1,5	15,2	0,7	2,5	12,1
05.03.1978 .....	x	82,3	3,1	100	44,9	x	x	x	36,7	2,6	15,8	0,6	4,5	10,6
18.03.1984 .....	x	78,3	3,1	100	43,4	1,6	x	x	35,9	1,3	17,8	0,1	5,6	12,0
18.03.1990 .....	x	77,6	2,9	100	38,3	2,7	x	x	33,2	1,3	24,4	4,7	6,7	13,0
10.03.1996 .....	x	70,3	3,3	100	36,8	4,4	x	x	31,1	0,8	26,9	2,0	6,7	18,2
03.03.2002 .....	x	65,8	3,4	100	39,2	3,2	x	x	28,8	1,5	27,2	1,1	6,2	19,9
02.03.2008 .....	x	62,6	3,6	100	35,5	3,5	x	x	25,1	2,6	33,3	1,5	7,0	24,8
16.03.2014 .....	x	59,7	3,3	100	35,4	5,3	6,4	x	23,7	2,1	27,1	0,9	8,2	18,0
15.03.2020 .....	x	63,0	3,7	100	31,3	9,6	3,6	5,5	17,2	2,4	30,4	1,4	13,5	15,5

Sitze

Wahltag	Insgesamt	CSU	GRÜNE	FREIE WÄHLER	AfD	SPD	FDP	Sonstige	davon entfielen auf		
									sonstige Parteien	gemein- same Wahlvor- schläge	Wähler- gruppen
28.04./26.05.1946 .....	834	438	x	x	x	288	44	64	44	20	x
25.04./30.05.1948 .....	935	319	x	x	x	279	96	241	63	x	178
30.03.1952 .....	925	180	x	x	x	273	37	435	176	33	226
18.03.1956 .....	911	230	x	x	x	310	22	349	105	68	176
27.03.1960 .....	909	253	x	x	x	340	23	293	62	130	101
13.03.1966 .....	922	266	x	x	x	368	21	267	18	138	111
11.06.1972 .....	692	293	x	x	x	297	8	94	1	14	79
05.03.1978 .....	692	316	x	x	x	261	14	101	-	32	69
18.03.1984 .....	692	306	8	x	x	258	6	114	-	38	76
18.03.1990 .....	692	273	16	x	x	241	6	156	29	46	81
10.03.1996 .....	702	261	28	x	x	230	5	178	12	46	120
03.03.2002 .....	702	279	19	x	x	214	8	182	6	43	133
02.03.2008 .....	702	253	22	x	x	188	13	226	8	48	170
16.03.2014 .....	688	237	39	43	x	172	14	183	8	48	127
15.03.2020 .....	668	200	69	26	36	121	16	200	12	82	106

Noch: Kommunalwahlen in Bayern seit 1946

Noch: 1. Wahl der Stadträte in den kreisfreien Städten und Wahl der Kreistage in den Landkreisen

Stimmberechtigte, Wähler und Stimmen

Mittelfranken

Wahltag	Stimm-berechtig-te	Wähler	Un-gültige	Gültige	Von den gewichteten Stimmen entfielen auf									davon entfielen auf		
					CSU	GRÜNE	FREIE WÄHLER	AfD	SPD	FDP	Sonstige	sonstige Parteien	gemein-same Wahlvor-schläge	Wähler-gruppen		
															Wahl-betei-ligung	Stimmzettel
<b>Anzahl</b>																
28.04./26.05.1946	546 951	451 968	12 693	439 275	208 628	x	x	x	158 862	28 881	42 904	36 085	x	6 819		
25.04./30.05.1948	802 604	664 428	38 634	625 794	190 554	x	x	x	189 470	74 827	170 943	69 698	x	101 245		
30.03.1952 .....	873 454	699 884	41 916	657 968	134 049	x	x	x	213 494	56 085	254 340	97 495	75 514	81 331		
18.03.1956 .....	895 083	697 500	35 989	661 511	167 797	x	x	x	227 488	43 341	222 885	80 356	72 714	69 815		
27.03.1960 .....	935 268	713 191	28 701	684 490	192 476	x	x	x	259 985	51 384	180 645	50 773	81 198	48 674		
13.03.1966 .....	981 130	718 240	24 638	693 602	241 402	x	x	x	263 898	51 114	137 188	45 263	51 208	40 717		
11.06.1972 .....	1 051 081	776 213	20 379	755 834	286 029	x	x	x	325 926	27 973	115 906	15 731	55 581	44 594		
05.03.1978 .....	1 080 254	820 044	21 509	798 535	390 123	x	x	x	297 278	28 942	82 192	15 427	24 517	42 248		
18.03.1984 .....	1 135 012	818 395	20 582	797 813	369 416		31 727	x	297 103	20 469	79 098	10 145	23 960	44 993		
18.03.1990 .....	1 177 936	866 515	24 443	842 072	341 806		51 610	x	290 362	26 142	132 152	57 524	21 143	53 485		
10.03.1996 .....	1 219 036	808 612	25 247	783 365	338 530		62 222	x	234 607	15 952	132 054	26 436	18 516	87 102		
03.03.2002 .....	1 264 217	795 901	22 367	773 534	341 677		48 411	x	243 293	19 794	120 359	17 814	11 194	91 351		
02.03.2008 .....	1 309 370	775 964	23 795	752 169	280 277		62 596	x	232 805	29 563	146 928	21 585	8 642	116 701		
16.03.2014 .....	1 354 659	709 707	20 481	689 226	241 619		73 318	16 491	206 381	21 142	130 275	23 007	14 537	92 731		
15.03.2020 .....	1 384 772	787 284	24 153	763 131	258 043		130 732	24 045	149 681	21 346	148 832	38 671	76 074	34 087		

%

28.04./26.05.1946	x	82,6	2,8	100	47,5	x	x	x	36,2	6,6	9,8	8,2	x	1,6
25.04./30.05.1948	x	82,8	5,8	100	30,4	x	x	x	30,3	12,0	27,3	11,1	x	16,2
30.03.1952 .....	x	80,1	6,0	100	20,4	x	x	x	32,4	8,5	38,7	14,8	11,5	12,4
18.03.1956 .....	x	77,9	5,2	100	25,4	x	x	x	34,4	6,6	33,7	12,1	11,0	10,6
27.03.1960 .....	x	76,3	4,0	100	28,1	x	x	x	38,0	7,5	26,4	7,4	11,9	7,1
13.03.1966 .....	x	73,2	3,4	100	34,8	x	x	x	38,0	7,4	19,8	6,5	7,4	5,9
11.06.1972 .....	x	73,8	2,6	100	37,8	x	x	x	43,1	3,7	15,3	2,1	7,4	5,9
05.03.1978 .....	x	75,9	2,6	100	48,9	x	x	x	37,2	3,6	10,3	1,9	3,1	5,3
18.03.1984 .....	x	72,1	2,5	100	46,3	4,0	x	x	37,2	2,6	9,9	1,3	3,0	5,6
18.03.1990 .....	x	73,6	2,8	100	40,6	6,1	x	x	34,5	3,1	15,7	6,8	2,5	6,4
10.03.1996 .....	x	66,3	3,1	100	43,2	7,9	x	x	29,9	2,0	16,9	3,4	2,4	11,1
03.03.2002 .....	x	63,0	2,8	100	44,2	6,3	x	x	31,5	2,6	15,6	2,3	1,4	11,8
02.03.2008 .....	x	59,3	3,1	100	37,3	8,3	x	x	31,0	3,9	19,5	2,9	1,1	15,5
16.03.2014 .....	x	52,4	2,9	100	35,1	10,6	2,4	x	29,9	3,1	18,9	3,3	2,1	13,5
15.03.2020 .....	x	56,9	3,1	100	33,8	17,1	3,2	4,0	19,6	2,8	19,5	5,1	10,0	4,5

Sitze

Wahltag	Insgesamt	CSU	GRÜNE	FREIE WÄHLER	AfD	SPD	FDP	Sonstige	davon entfielen auf		
									sonstige Parteien	gemein-same Wahlvor-schläge	Wähler-gruppen
28.04./26.05.1946 .....	751	446	x	x	x	216	45	44	24	x	20
25.04./30.05.1948 .....	866	335	x	x	x	240	102	189	46	x	143
30.03.1952 .....	902	203	x	x	x	249	61	389	121	155	113
18.03.1956 .....	876	232	x	x	x	256	41	347	89	137	121
27.03.1960 .....	863	262	x	x	x	270	44	287	59	149	79
13.03.1966 .....	883	352	x	x	x	278	60	193	35	94	64
11.06.1972 .....	664	262	x	x	x	270	21	111	4	61	46
05.03.1978 .....	680	342	x	x	x	244	22	72	5	23	44
18.03.1984 .....	674	324	21	x	x	248	15	66	1	22	43
18.03.1990 .....	684	293	36	x	x	232	19	104	36	16	52
10.03.1996 .....	690	304	51	x	x	210	14	111	19	11	81
03.03.2002 .....	690	311	40	x	x	214	18	107	12	9	86
02.03.2008 .....	690	267	59	x	x	204	24	136	19	10	107
16.03.2014 .....	690	252	74	24	x	191	21	128	23	15	90
15.03.2020 .....	690	233	114	26	27	133	20	137	34	65	38

Noch: Kommunalwahlen in Bayern seit 1946

Noch: 1. Wahl der Stadträte in den kreisfreien Städten und Wahl der Kreistage in den Landkreisen

Stimmberechtigte, Wähler und Stimmen

Unterfranken

Wahltag	Stimm- berech- tigte	Wähler	Un- gültige	Gültige	Von den gewichteten Stimmen entfielen auf								davon entfielen auf		
					Wahl- betei- ligung	Stimmzettel	CSU	GRÜNE	FREIE WÄHLER	AfD	SPD	FDP	Sonstige	sonstige Parteien	gemein- same Wahlvor- schläge
<b>Anzahl</b>															
28.04./26.05.1946	426 552	328 700	12 502	316 198	217 770	x	x	x	68 339	753	29 336	14 740	x	14 596	
25.04./30.05.1948	616 108	530 958	41 945	489 013	239 669	x	x	x	104 521	13 646	131 177	25 333	x	105 844	
30.03.1952 .....	671 211	580 064	45 489	534 575	187 902	x	x	x	115 525	9 983	221 165	96 265	28 503	96 397	
18.03.1956 .....	672 973	573 230	37 034	536 196	233 156	x	x	x	126 280	12 375	164 385	61 936	25 613	76 836	
27.03.1960 .....	701 622	593 583	34 665	558 918	249 702	x	x	x	153 324	7 814	148 078	41 673	22 131	84 274	
13.03.1966 .....	739 719	604 610	29 125	575 485	266 517	x	x	x	158 778	9 096	141 094	25 144	41 568	74 382	
11.06.1972 .....	812 990	647 130	27 746	619 384	302 918	x	x	x	197 046	6 424	112 996	4 335	24 078	84 583	
05.03.1978 .....	851 874	701 893	28 949	672 944	350 832	x	x	x	192 117	10 949	119 046	5 735	19 263	94 048	
18.03.1984 .....	902 056	713 939	25 755	688 184	352 648	x	19 982	x	199 123	6 854	109 577	633	20 200	88 744	
18.03.1990 .....	940 125	743 303	24 758	718 545	325 135	x	33 566	x	198 268	8 268	153 308	23 411	31 304	98 593	
10.03.1996 .....	979 654	709 391	26 369	683 022	300 984	x	44 852	x	164 049	6 033	167 104	23 027	28 126	115 951	
03.03.2002 .....	1 015 965	677 511	27 834	649 677	298 034	x	32 901	x	146 143	7 946	164 653	18 629	25 703	120 321	
02.03.2008 .....	1 042 026	659 500	30 438	629 062	262 228	x	46 205	x	123 339	17 951	179 339	23 998	21 963	133 378	
16.03.2014 .....	1 050 903	623 290	26 520	596 770	250 868	x	59 856	x	115 635	14 004	156 407	15 221	14 967	126 219	
15.03:2020 .....	1 054 905	657 686	25 282	632 404	231 968	102 472	1 230	25 254	84 241	17 260	169 979	22 168	112 313	35 498	

%

28.04./26.05.1946	x	77,1	3,8	100	68,9	x	x	x	21,6	0,2	9,3	4,7	x	4,6
25.04./30.05.1948	x	86,2	7,9	100	49,0	x	x	x	21,4	2,8	26,8	5,2	x	21,6
30.03.1952 .....	x	86,4	7,8	100	35,1	x	x	x	21,6	1,9	41,4	18,0	5,3	18,0
18.03.1956 .....	x	85,2	6,5	100	43,5	x	x	x	23,6	2,3	30,7	11,6	4,8	14,3
27.03.1960 .....	x	84,6	5,8	100	44,7	x	x	x	27,4	1,4	26,5	7,5	4,0	15,1
13.03.1966 .....	x	81,7	4,8	100	46,3	x	x	x	27,6	1,6	24,5	4,4	7,2	12,9
11.06.1972 .....	x	79,6	4,3	100	48,9	x	x	x	31,8	1,0	18,2	0,7	3,9	13,7
05.03.1978 .....	x	82,4	4,1	100	52,1	x	x	x	28,5	1,6	17,7	0,9	2,9	14,0
18.03.1984 .....	x	79,1	3,6	100	51,2	2,9	x	x	28,9	1,0	15,9	0,1	2,9	12,9
18.03.1990 .....	x	79,1	3,3	100	45,2	4,7	x	x	27,6	1,2	21,3	3,3	4,4	13,7
10.03.1996 .....	x	72,4	3,7	100	44,1	6,6	x	x	24,0	0,9	24,5	3,4	4,1	17,0
03.03.2002 .....	x	66,7	4,1	100	45,9	5,1	x	x	22,5	1,2	25,3	2,9	4,0	18,5
02.03.2008 .....	x	63,3	4,6	100	41,7	7,3	x	x	19,6	2,9	28,5	3,8	3,5	21,2
16.03.2014 .....	x	59,3	4,3	100	42,0	10,0	x	x	19,4	2,3	26,2	2,6	2,5	21,2
15.03:2020 .....	x	62,3	3,8	100	36,7	16,2	0,2	4,0	13,3	2,7	26,9	3,5	17,8	5,6

Sitze

Wahltag	Insgesamt	CSU	GRÜNE	FREIE WÄHLER	AfD	SPD	FDP	Sonstige	davon entfielen auf		
									sonstige Parteien	gemein- same Wahlvor- schläge	Wähler- gruppen
28.04./26.05.1946 .....	848	619	x	x	x	168	1	60	24	x	36
25.04./30.05.1948 .....	945	489	x	x	x	198	20	238	32	x	206
30.03.1952 .....	929	345	x	x	x	190	15	379	161	43	175
18.03.1956 .....	923	418	x	x	x	210	20	275	97	48	130
27.03.1960 .....	924	428	x	x	x	240	10	246	64	41	141
13.03.1966 .....	948	447	x	x	x	247	9	245	34	78	133
11.06.1972 .....	668	333	x	x	x	217	5	113	1	24	88
05.03.1978 .....	668	353	x	x	x	195	10	110	2	16	92
18.03.1984 .....	678	354	14	x	x	203	6	101	-	18	83
18.03.1990 .....	688	321	27	x	x	198	5	137	17	28	92
10.03.1996 .....	698	315	42	x	x	174	5	162	19	27	116
03.03.2002 .....	698	327	33	x	x	161	6	171	18	23	130
02.03.2008 .....	698	299	49	x	x	139	19	192	25	23	144
16.03.2014 .....	698	294	68	x	x	137	17	182	19	17	146
15.03:2020 .....	698	256	108	3	27	95	19	190	26	121	43

Noch: Kommunalwahlen in Bayern seit 1946

Noch: 1. Wahl der Stadträte in den kreisfreien Städten und Wahl der Kreistage in den Landkreisen

Stimmberechtigte, Wähler und Stimmen

Schwaben

Wahltag	Stimm-berechtig-te	Wähler	Un-gültige	Gültige	Von den gewichteten Stimmen entfielen auf									davon entfielen auf		
					CSU	GRÜNE	FREIE WÄHLER	AfD	SPD	FDP	Sonstige	sonstige Parteien	gemein-same Wahlvor-schläge	Wähler-gruppen		
															Wahl-betei-ligung	Stimmzettel
<b>Anzahl</b>																
28.04./26.05.1946	475 404	341 392	9 189	332 203	234 386	x	x	x	68 215	2 197	27 405	17 495	x	9 910		
25.04./30.05.1948	746 851	638 974	42 242	596 732	258 933	x	x	x	102 429	15 447	219 923	69 083	x	150 840		
30.03.1952	855 876	714 932	47 066	667 866	179 836	x	x	x	128 513	15 710	343 807	135 302	78 458	130 047		
18.03.1956	855 969	695 659	42 925	652 734	238 933	x	x	x	137 257	12 915	263 629	100 916	50 340	112 373		
27.03.1960	888 240	697 277	38 528	658 749	257 030	x	x	x	166 645	8 952	226 122	59 956	77 313	88 853		
13.03.1966	945 767	719 289	32 074	687 215	300 004	x	x	x	193 066	17 541	176 604	25 673	59 009	91 922		
11.06.1972	1 016 126	771 260	30 916	740 344	357 598	x	x	x	239 115	8 757	134 874	5 752	27 329	101 793		
05.03.1978	1 064 368	815 153	29 829	785 324	413 820	x	x	x	210 739	23 247	137 518	2 829	7 345	127 344		
18.03.1984	1 133 135	820 106	27 789	792 317	376 453		28 537	x	210 038	17 817	159 472	5 198	28 122	126 152		
18.03.1990	1 188 241	867 525	28 511	839 014	359 194		56 884	x	191 071	25 342	206 523	56 993	32 563	116 967		
10.03.1996	1 247 056	811 805	28 623	783 182	340 242		65 462	x	168 787	16 414	192 277	27 972	28 891	135 414		
03.03.2002	1 310 273	801 843	30 201	771 642	357 040		48 863	x	166 964	14 009	184 766	19 651	37 328	127 787		
02.03.2008	1 361 603	783 470	32 934	750 536	332 274		64 774	x	134 165	27 337	191 986	27 693	6 641	157 652		
16.03.2014	1 414 630	756 890	30 818	726 072	308 882		77 444	24 362	4 812	114 885	17 721	177 966	27 114	11 114	139 738	
15.03.2020	1 471 643	826 840	30 972	795 868	288 065		137 716	24 589	44 189	76 794	21 611	202 904	33 534	89 603	79 767	

%

28.04./26.05.1946	x	71,8	2,7	100	70,6	x	x	x	20,5	0,7	8,2	5,3	x	3,0
25.04./30.05.1948	x	85,6	6,6	100	43,4	x	x	x	17,2	2,6	36,9	11,6	x	25,3
30.03.1952	x	83,5	6,6	100	26,9	x	x	x	19,2	2,4	51,5	20,3	11,7	19,5
18.03.1956	x	81,3	6,2	100	36,6	x	x	x	21,0	2,0	40,4	15,5	7,7	17,2
27.03.1960	x	78,5	5,5	100	39,0	x	x	x	25,3	1,4	34,3	9,1	11,7	13,5
13.03.1966	x	76,1	4,5	100	43,7	x	x	x	28,1	2,6	25,7	3,7	8,6	13,4
11.06.1972	x	75,9	4,0	100	48,3	x	x	x	32,3	1,2	18,2	0,8	3,7	13,7
05.03.1978	x	76,6	3,7	100	52,7	x	x	x	26,8	3,0	17,5	0,4	0,9	16,2
18.03.1984	x	72,4	3,4	100	47,5	3,6	x	x	26,5	2,2	20,1	0,7	3,5	15,9
18.03.1990	x	73,0	3,3	100	42,8	6,8	x	x	22,8	3,0	24,6	6,8	3,9	13,9
10.03.1996	x	65,1	3,5	100	43,4	8,4	x	x	21,6	2,1	24,6	3,6	3,7	17,3
03.03.2002	x	61,2	3,8	100	46,3	6,3	x	x	21,6	1,8	23,9	2,5	4,8	16,6
02.03.2008	x	57,5	4,2	100	44,3	8,6	x	x	17,9	3,6	25,6	3,7	0,9	21,0
16.03.2014	x	53,5	4,1	100	42,5	10,7	3,4	0,7	15,8	2,4	24,5	3,7	1,5	19,2
15.03.2020	x	56,2	3,7	100	36,2	17,3	3,1	5,6	9,6	2,7	25,5	4,2	11,3	10,0

Sitze

Wahltag	Insgesamt	CSU	GRÜNE	FREIE WÄHLER	AfD	SPD	FDP	Sonstige	davon entfielen auf		
									sonstige Parteien	gemein-same Wahlvor-schläge	Wähler-gruppen
28.04./26.05.1946	819	630	x	x	x	139	1	49	21	x	28
25.04./30.05.1948	962	445	x	x	x	157	18	342	72	x	270
30.03.1952	1 088	291	x	x	x	188	17	592	200	148	244
18.03.1956	1 080	406	x	x	x	207	17	450	148	103	199
27.03.1960	1 089	435	x	x	x	243	10	401	93	145	163
13.03.1966	1 120	509	x	x	x	291	20	300	32	99	169
11.06.1972	774	385	x	x	x	246	8	135	2	24	109
05.03.1978	774	416	x	x	x	198	19	141	-	5	136
18.03.1984	784	382	25	x	x	199	15	163	2	35	126
18.03.1990	784	334	47	x	x	180	21	202	45	38	119
10.03.1996	804	347	63	x	x	178	14	202	20	36	146
03.03.2002	804	367	48	x	x	171	14	204	16	42	146
02.03.2008	814	366	72	x	x	139	29	208	24	8	176
16.03.2014	814	339	86	30	4	127	22	206	31	13	162
15.03.2020	814	287	138	32	43	80	21	213	34	89	90



Noch: Kommunalwahlen in Bayern seit 1946

2. Wahl der Stadträte in den kreisfreien Städten

Stimmberechtigte, Wähler und Stimmen

Bayern

Wahltag	Stimm-berechtig-te	Wähler	Un-gültige	Gültige	Von den gewichteten Stimmen entfielen auf									
					CSU	GRÜNE	FREIE WÄHLER	AfD	SPD	FDP	Sonstige	davon entfielen auf		
												sonstige Parteien	gemein-same Wahlvor-schläge	Wähler-gruppen
<b>Anzahl</b>														
26.05.1946 .....	1 114 813	967 173	24 943	942 230	425 237	x	x	x	358 343	36 591	122 059	95 549	x	26 510
30.05.1948 .....	1 499 012	1 170 751	45 601	1 125 150	237 517	x	x	x	328 602	93 957	465 074	312 049	x	153 025
30.03.1952 .....	2 007 469	1 449 830	79 492	1 370 338	294 968	x	x	x	480 313	86 003	509 054	279 982	30 340	198 732
18.03.1956 .....	2 143 799	1 488 880	69 290	1 419 590	392 942	x	x	x	548 606	70 352	407 690	210 628	26 875	170 187
27.03.1960 .....	2 282 741	1 608 136	47 941	1 560 195	437 122	x	x	x	720 087	77 535	325 451	105 673	80 009	139 769
13.03.1966 .....	2 414 071	1 620 703	43 599	1 577 104	485 452	x	x	x	764 556	77 798	249 298	100 909	49 675	98 714
11.06.1972 .....	2 353 086	1 604 228	34 957	1 569 271	623 234	x	x	x	769 783	61 491	114 763	34 784	17 853	62 126
05.03.1978 .....	2 350 399	1 640 523	33 022	1 607 501	796 493	x	x	x	629 133	73 442	108 433	27 977	16 280	64 176
18.03.1984 .....	2 373 356	1 559 103	30 807	1 528 296	665 984	73 333	x	x	624 790	54 060	110 129	20 351	26 002	63 776
18.03.1990 .....	2 484 886	1 668 889	37 925	1 630 964	584 730	112 880	x	x	607 843	66 151	259 360	129 075	27 742	102 543
10.03.1996 .....	2 455 840	1 386 099	33 019	1 353 080	549 439	106 262	x	x	442 716	31 602	223 061	91 720	26 794	104 547
03.03.2002 .....	2 550 887	1 349 214	32 926	1 316 288	540 560	92 798	x	x	463 100	32 603	187 227	57 800	25 210	104 217
02.03.2008 .....	2 697 644	1 306 337	32 955	1 273 382	422 724	126 815	x	x	428 742	62 567	232 534	71 525	20 344	140 665
16.03.2014 .....	2 862 119	1 244 649	28 787	1 215 862	408 185	152 059	10 897	15 988	368 120	36 917	223 696	73 269	35 513	114 914
15.03:2020 .....	2 926 961	1 429 445	35 659	1 393 786	384 406	312 393	13 879	65 860	284 497	46 376	286 375	118 201	79 269	88 905

%

26.05.1946 .....	x	86,8	2,6	100	45,1	x	x	x	38,0	3,9	13,0	10,1	x	2,8
30.05.1948 .....	x	78,1	3,9	100	21,1	x	x	x	29,2	8,4	41,3	27,7	x	13,6
30.03.1952 .....	x	72,2	5,5	100	21,5	x	x	x	35,1	6,3	37,1	20,4	2,2	14,5
18.03.1956 .....	x	69,5	4,7	100	27,7	x	x	x	38,6	5,0	28,7	14,8	1,9	12,0
27.03.1960 .....	x	70,4	3,0	100	28,0	x	x	x	46,2	5,0	20,9	6,8	5,1	9,0
13.03.1966 .....	x	67,1	2,7	100	30,8	x	x	x	48,5	4,9	15,8	6,4	3,1	6,3
11.06.1972 .....	x	68,2	2,2	100	39,7	x	x	x	49,1	3,9	7,3	2,2	1,1	4,0
05.03.1978 .....	x	69,8	2,0	100	49,5	x	x	x	39,1	4,6	6,7	1,7	1,0	4,0
18.03.1984 .....	x	65,7	2,0	100	43,6	4,8	x	x	40,9	3,5	7,2	1,3	1,7	4,2
18.03.1990 .....	x	67,2	2,3	100	35,9	6,9	x	x	37,3	4,1	15,9	7,9	1,7	6,3
10.03.1996 .....	x	56,4	2,4	100	40,6	7,9	x	x	32,7	2,3	16,5	6,8	2,0	7,7
03.03.2002 .....	x	52,9	2,4	100	41,1	7,0	x	x	35,2	2,5	14,2	4,4	1,9	7,9
02.03.2008 .....	x	48,4	2,5	100	33,2	10,0	x	x	33,7	4,9	18,3	5,6	1,6	11,0
16.03.2014 .....	x	43,5	2,3	100	33,6	12,5	0,9	1,3	30,3	3,0	18,4	6,0	2,9	9,5
15.03:2020 .....	x	48,8	2,5	100	27,6	22,4	1,0	4,7	20,4	3,3	20,5	8,5	5,7	6,4

Sitze

Wahltag	Insgesamt	CSU	GRÜNE	FREIE WÄHLER	AfD	SPD	FDP	Sonstige	davon entfielen auf		
									sonstige Parteien	gemein-same Wahlvor-schläge	Wähler-gruppen
26.05.1946 .....	824	410	x	x	x	303	38	73	55	x	18
30.05.1948 .....	1 226	307	x	x	x	360	100	459	246	x	213
30.03.1952 .....	1 382	312	x	x	x	439	68	563	237	63	263
18.03.1956 .....	1 416	407	x	x	x	508	53	448	168	55	225
27.03.1960 .....	1 442	437	x	x	x	581	55	369	88	115	166
13.03.1966 .....	1 458	494	x	x	x	615	66	283	49	86	148
11.06.1972 .....	1 156	513	x	x	x	540	33	70	5	13	52
05.03.1978 .....	1 170	610	x	x	x	449	38	73	3	8	62
18.03.1984 .....	1 164	548	30	x	x	460	26	100	2	25	73
18.03.1990 .....	1 170	472	53	x	x	415	36	194	69	30	95
10.03.1996 .....	1 176	503	76	x	x	371	23	203	47	26	130
03.03.2002 .....	1 176	522	62	x	x	368	25	199	35	31	133
02.03.2008 .....	1 176	442	99	x	x	333	44	258	54	35	169
16.03.2014 .....	1 172	416	122	21	6	314	35	258	59	37	162
15.03:2020 .....	1 172	343	208	28	58	218	40	277	75	89	113

Noch: Kommunalwahlen in Bayern seit 1946  
Noch: 2. Wahl der Stadträte in den kreisfreien Städten

**Stimmen und Sitze der sonstigen Parteien**

Bayern

Wahltag	Gewichtete Stimmen		Sitze
	Anzahl	%	Anzahl
<b>Aktionsgemeinschaft Unabhängiger Deutscher (AUD)</b>			
13.03.1966 .....	762	0,0	–
11.06.1972 .....	129	0,0	–
05.03.1978 .....	710	0,0	–
<b>Automobile-Steuerzahler-Partei (ASP)</b>			
10.03.1996 .....	6 878	0,5	1
03.03.2002 .....	3 591	0,3	–
<b>Bayerische Bürger Partei (BBP)</b>			
18.03.1990 .....	823	0,1	–
<b>Bayerische Konservative Volkspartei (BKVP)</b>			
18.03.1956 .....	1 086	0,1	–
<b>Bayerische Staatspartei (BSP)</b>			
11.06.1972 .....	898	0,1	–
05.03.1978 .....	407	0,0	–
<b>Bayerischer Rechtsblock</b>			
18.03.1956 .....	641	0,0	–
<b>Bayernpartei (BP)</b>			
30.05.1948 .....	164 070	14,6	153
30.03.1952 .....	108 241	7,9	101
18.03.1956 .....	77 996	5,5	70
27.03.1960 .....	17 640	1,1	15
13.03.1966 .....	16 931	1,1	6
11.06.1972 .....	136	0,0	–
18.03.1984 .....	2 634	0,2	1
18.03.1990 .....	3 348	0,2	–
02.03.2008 .....	6 764	0,5	1
16.03.2014 .....	4 367	0,4	2
15.03.2020 .....	3 923	0,3	2
<b>Bund der Deutschen, Partei für Einheit, Frieden und Freiheit (BdD)</b>			
18.03.1956 .....	4 811	0,3	–
27.03.1960 .....	5 845	0,4	–
<b>Bund Freier Bürger - Die Freiheitlichen (BFB-F)</b>			
10.03.1996 .....	14 574	1,1	2
<b>Christliche Bayerische Volkspartei (Bayerische Patriotenbewegung) (C.B.V.)</b>			
05.03.1978 .....	31	0,0	–
<b>Christliche Wählerunion (CWU)</b>			
05.03.1978 .....	2 708	0,2	1
<b>David Contra Goliath - Die Umweltliste unabhängiger Bürgerinnen und Bürger (DaCG)</b>			
10.03.1996 .....	8 012	0,6	1
03.03.2002 .....	4 876	0,4	–
<b>Demokratische Sozialisten (DS)</b>			
18.03.1984 .....	224	0,0	–
<b>Der Deutsche Block</b>			
30.05.1948 .....	8 460	0,8	5
30.03.1952 .....	15 264	1,1	22
<b>Deutsche Familien-Partei (Familie)</b>			
18.03.1984 .....	133	0,0	–
<b>Deutsche Friedens-Union (DFU)</b>			
13.03.1966 .....	13 828	0,9	3

Noch: Kommunalwahlen in Bayern seit 1946  
Noch: 2. Wahl der Stadträte in den kreisfreien Städten

Noch: Stimmen und Sitze der sonstigen Parteien

Bayern

Wahltag	Gewichtete Stimmen		Sitze
	Anzahl	%	Anzahl
<b>Deutsche Gemeinschaft (DG)</b>			
30.03.1952 .....	11 229	0,8	15
18.03.1956 .....	1 213	0,1	1
27.03.1960 .....	2 405	0,2	4
13.03.1966 .....	598	0,0	2
<b>Deutsche Kommunistische Partei (DKP)</b>			
11.06.1972 .....	14 230	0,9	2
05.03.1978 .....	15 123	0,9	2
18.03.1984 .....	8 743	0,6	1
18.03.1990 .....	2 887	0,2	–
<b>Deutsche Partei (DP)</b>			
18.03.1956 .....	1 907	0,1	–
27.03.1960 .....	1 009	0,1	–
<b>Deutsche Reichs-Partei (DRP)</b>			
18.03.1956 .....	6 323	0,4	4
27.03.1960 .....	10 029	0,6	3
<b>Deutsche Union (DU)</b>			
11.06.1972 .....	3 467	0,2	–
18.03.1984 .....	405	0,0	–
<b>DIE FRANKEN</b>			
16.03.2014 .....	784	0,1	2
<b>DIE FREIHEIT</b>			
16.03.2014 .....	2 669	0,2	–
<b>DIE LINKE</b>			
[2002: Partei des Demokratischen Sozialismus (PDS)]			
03.03.2002 .....	9 892	0,8	1
02.03.2008 .....	30 486	2,4	19
16.03.2014 .....	21 530	1,8	16
15.03.2020 .....	42 559	3,1	29
<b>DIE REPUBLIKANER (REP)</b>			
18.03.1990 .....	111 571	6,8	66
10.03.1996 .....	33 647	2,5	21
03.03.2002 .....	16 721	1,3	14
02.03.2008 .....	6 932	0,5	8
16.03.2014 .....	3 091	0,3	6
<b>Europäische Arbeiterpartei (EAP)</b>			
05.03.1978 .....	68	0,0	–
18.03.1984 .....	91	0,0	–
<b>Europäische Föderalistische Partei Bayerns (EFP)</b>			
11.06.1972 .....	544	0,0	–
<b>FREIE BÜRGER UNION (FBU)</b>			
10.03.1996 .....	7 491	0,6	6
03.03.2002 .....	4 499	0,3	4
02.03.2008 .....	1 451	0,1	2
<b>Freisoziale Union - Demokratische Mitte (FSU)</b>			
11.06.1972 .....	106	0,0	–
<b>Gesamtdeutsche Partei (GPD)</b>			
13.03.1966 .....	21 676	1,4	12

Noch: Kommunalwahlen in Bayern seit 1946  
Noch: 2. Wahl der Stadträte in den kreisfreien Städten

Noch: Stimmen und Sitze der sonstigen Parteien

Bayern

Wahltag	Gewichtete Stimmen		Sitze
	Anzahl	%	Anzahl
<b>Gesamtdeutsche Partei (BHE)</b>			
11.06.1972 .....	270	0,0	–
<b>Gesamtdeutsche Volkspartei (GVP)</b>			
18.03.1956 .....	964	0,1	–
<b>Gesamtdeutscher Block - BHE (GB/BHE)</b>			
30.03.1952 .....	70 278	5,1	73
18.03.1956 .....	69 199	4,9	78
27.03.1960 .....	68 745	4,4	66
<b>Humanistische Partei (HP)</b>			
18.03.1990 .....	302	0,0	–
<b>Internationale Weltfriedens Partei (IWP)</b>			
18.03.1984 .....	52	0,0	–
<b>Königspartei</b>			
30.03.1952 .....	7 165	0,5	1
<b>Kommunistische Partei Deutschlands (KPD) (verboten am 17.08.1956)</b>			
26.05.1946 .....	64 594	6,9	43
30.05.1948 .....	102 456	9,1	74
30.03.1952 .....	59 231	4,3	24
18.03.1956 .....	46 488	3,3	15
<b>Kommunistischer Bund Westdeutschland (KBW)</b>			
05.03.1978 .....	345	0,0	–
<b>Liberale Demokraten (LD)</b>			
18.03.1984 .....	1 312	0,1	–
<b>Nationaldemokratische Partei Deutschlands (NPD)</b>			
13.03.1966 .....	47 114	3,0	26
11.06.1972 .....	15 004	1,0	3
05.03.1978 .....	8 536	0,5	–
18.03.1984 .....	4 292	0,3	–
18.03.1990 .....	1 840	0,1	–
<b>Ökologisch-Demokratische Partei (ÖDP)</b>			
18.03.1984 .....	2 465	0,2	–
18.03.1990 .....	7 518	0,5	3
10.03.1996 .....	20 674	1,5	15
03.03.2002 .....	18 221	1,4	16
02.03.2008 .....	25 892	2,0	24
16.03.2014 .....	31 561	2,6	30
15.03.2020 .....	45 730	3,3	34
<b>Partei FREIE WÄHLER</b>			
18.03.1990 .....	786	0,0	–
<b>Piratenpartei Deutschland (PIRATEN)</b>			
16.03.2014 .....	9 267	0,8	3
<b>STATT Partei DIE UNABHÄNGIGEN (STATT Partei)</b>			
10.03.1996 .....	444	0,0	1

Noch: Kommunalwahlen in Bayern seit 1946  
 Noch: 2. Wahl der Stadträte in den kreisfreien Städten

Noch: Stimmen und Sitze der sonstigen Parteien

Bayern

Wahltag	Gewichtete Stimmen		Sitze
	Anzahl	%	Anzahl
<b>Volksozialistische Bewegung Deutschlands (Partei der Arbeit) (VSBD)</b>			
05.03.1978 .....	49	0,0	-
<b>Wirtschaftliche Aufbau-Vereinigung (WAV)</b>			
26.05.1946 .....	30 955	3,3	12
30.05.1948 .....	37 063	3,3	14
30.03.1952 .....	8 574	0,6	1

Noch: Kommunalwahlen in Bayern seit 1946

Noch: 2. Wahl der Stadträte in den kreisfreien Städten

Stimmberechtigte, Wähler und Stimmen

Oberbayern

Wahltag	Stimm- berechtigte	Wähler  Wahl- beteiligung	Un- gültige	Gültige  Stimmzettel	Von den gewichteten Stimmen entfielen auf									
					CSU	GRÜNE	FREIE WÄHLER	AfD	SPD	FDP	Sonstige	davon entfielen auf		
												sonstige Parteien	gemein- same Wahlvor- schläge	Wähler- gruppen

Anzahl

26.05.1946 .....	445 726	380 507	7 863	372 644	171 157	x	x	x	140 639	6 519	54 329	38 963	x	15 366
30.05.1948 .....	462 927	365 815	12 199	353 616	68 378	x	x	x	95 356	15 984	173 898	140 645	x	33 253
30.03.1952 .....	720 579	464 396	26 452	437 944	93 463	x	x	x	163 929	19 655	160 897	107 525	x	53 372
18.03.1956 .....	785 065	489 137	24 571	464 566	121 121	x	x	x	193 499	16 255	133 691	78 560	x	55 131
27.03.1960 .....	850 384	574 752	18 551	556 201	139 359	x	x	x	285 148	15 457	116 237	31 247	34 033	50 957
13.03.1966 .....	927 485	604 647	21 333	583 314	160 818	x	x	x	323 996	21 104	77 396	39 245	7 653	30 498
11.06.1972 .....	913 926	601 953	14 390	587 563	216 400	x	x	x	301 834	25 527	43 802	10 909	7 418	25 475
05.03.1978 .....	910 192	606 365	13 507	592 858	301 107	x	x	x	219 391	37 564	34 796	9 178	5 516	20 102
18.03.1984 .....	920 384	596 401	12 419	583 982	254 690	41 201	x	x	239 041	29 542	19 508	7 834	5 459	6 215
18.03.1990 .....	982 796	644 435	15 140	629 295	198 316	54 101	x	x	253 949	32 023	90 906	57 083	403	33 420
10.03.1996 .....	966 576	512 752	9 756	502 996	196 088	46 728	x	x	180 392	15 904	63 884	48 352	x	15 532
03.03.2002 .....	1 033 045	529 894	12 823	517 071	195 531	47 626	x	x	204 128	17 604	52 182	29 745	x	22 437
02.03.2008 .....	1 124 722	534 468	12 836	521 632	154 846	65 366	x	x	194 946	33 222	73 252	37 958	x	35 294
16.03.2014 .....	1 230 874	516 957	10 629	506 328	172 325	81 237	x	11 176	149 289	16 363	75 938	39 152	11 896	24 890
15:03:2020 .....	1 258 183	612 799	14 908	597 891	151 182	166 938	x	25 264	127 384	20 847	106 276	66 411	19 773	20 092

%

26.05.1946 .....	x	85,4	2,1	100	45,9	x	x	x	37,7	1,7	14,6	10,5	x	4,1
30.05.1948 .....	x	79,0	3,3	100	19,3	x	x	x	27,0	4,5	49,2	39,8	x	9,4
30.03.1952 .....	x	64,4	5,7	100	21,3	x	x	x	37,4	4,5	36,7	24,6	x	12,2
18.03.1956 .....	x	62,3	5,0	100	26,1	x	x	x	41,7	3,5	28,8	16,9	x	11,9
27.03.1960 .....	x	67,6	3,2	100	25,1	x	x	x	51,3	2,8	20,9	5,6	6,1	9,2
13.03.1966 .....	x	65,2	3,5	100	27,6	x	x	x	55,5	3,6	13,3	6,7	1,3	5,2
11.06.1972 .....	x	65,9	2,4	100	36,8	x	x	x	51,4	4,3	7,5	1,9	1,3	4,3
05.03.1978 .....	x	66,6	2,2	100	50,8	x	x	x	37,0	6,3	5,9	1,5	0,9	3,4
18.03.1984 .....	x	64,8	2,1	100	43,6	7,1	x	x	40,9	5,1	3,3	1,3	0,9	1,1
18.03.1990 .....	x	65,6	2,3	100	31,5	8,6	x	x	40,4	5,1	14,4	9,1	0,1	5,3
10.03.1996 .....	x	53,0	1,9	100	39,0	9,3	x	x	35,9	3,2	12,7	9,6	x	3,1
03.03.2002 .....	x	51,3	2,4	100	37,8	9,2	x	x	39,5	3,4	10,1	5,8	x	4,3
02.03.2008 .....	x	47,5	2,4	100	29,7	12,5	x	x	37,4	6,4	14,0	7,3	x	6,8
16.03.2014 .....	x	42,0	2,1	100	34,0	16,0	x	2,2	29,5	3,2	15,0	7,7	2,3	4,9
15:03:2020 .....	x	48,7	2,4	100	25,3	27,9	x	4,2	21,3	3,5	17,8	11,1	3,3	3,4

Sitze

Wahltag	Insgesamt	CSU	GRÜNE	FREIE WÄHLER	AfD	SPD	FDP	Sonstige	davon entfielen auf		
									sonstige Parteien	gemein- same Wahlvor- schläge	Wähler- gruppen
26.05.1946 .....	134	74	x	x	x	48	-	12	8	x	4
30.05.1948 .....	206	48	x	x	x	52	5	101	69	x	32
30.03.1952 .....	210	54	x	x	x	71	3	82	43	x	39
18.03.1956 .....	210	63	x	x	x	78	4	65	32	x	33
27.03.1960 .....	220	65	x	x	x	93	3	59	12	19	28
13.03.1966 .....	220	70	x	x	x	96	7	47	5	17	25
11.06.1972 .....	164	70	x	x	x	79	4	11	-	1	10
05.03.1978 .....	168	93	x	x	x	59	8	8	-	-	8
18.03.1984 .....	168	82	6	x	x	64	6	10	1	3	6
18.03.1990 .....	174	66	10	x	x	64	7	27	15	-	12
10.03.1996 .....	174	79	14	x	x	54	3	24	12	x	12
03.03.2002 .....	174	78	14	x	x	57	5	20	8	x	12
02.03.2008 .....	174	66	19	x	x	51	7	31	14	x	17
16.03.2014 .....	174	69	25	x	2	43	5	30	14	2	14
15:03:2020 .....	174	49	42	x	10	32	6	35	15	12	8

Noch: Kommunalwahlen in Bayern seit 1946

Noch: 2. Wahl der Stadträte in den kreisfreien Städten

Stimmberechtigte, Wähler und Stimmen

Niederbayern

Wahltag	Stimm- berechtigte	Wähler	Un- gültige	Gültige	Von den gewichteten Stimmen entfielen auf									davon entfielen auf		
					CSU	GRÜNE	FREIE WÄHLER	AfD	SPD	FDP	Sonstige	sonstige Parteien	gemein- same Wahlvor- schläge	Wähler- gruppen		
															Wahl- beteiligung	Stimmzettel
<b>Anzahl</b>																
26.05.1946 .....	48 147	38 846	724	38 122	22 596	x	x	x	11 701	x	3 825	3 825	x	x		
30.05.1948 .....	78 842	61 311	2 116	59 195	14 510	x	x	x	10 382	1 942	32 361	18 344	x	14 017		
30.03.1952 .....	87 806	67 278	3 861	63 417	17 376	x	x	x	14 501	2 208	29 332	20 073	x	9 259		
18.03.1956 .....	88 502	63 121	3 580	59 541	20 688	x	x	x	17 167	1 391	20 295	15 464	x	4 831		
27.03.1960 .....	89 708	65 206	2 201	63 005	24 926	x	x	x	25 366	x	12 713	9 920	2 793	x		
13.03.1966 .....	95 076	69 814	1 473	68 341	19 973	x	x	x	29 111	860	18 397	4 057	12 955	1 385		
11.06.1972 .....	109 427	76 795	1 855	74 940	40 883	x	x	x	26 988	475	6 594	1 110	2 663	2 821		
05.03.1978 .....	107 639	77 227	1 676	75 551	46 695	x	x	x	20 656	1 234	6 966	427	1 345	5 194		
18.03.1984 .....	110 967	75 105	1 787	73 318	39 307	2 144	x	x	22 012	1 780	8 075	63	1 811	6 201		
18.03.1990 .....	116 693	81 053	1 840	79 213	34 093	3 828	x	x	21 799	3 616	15 877	5 165	1 671	9 041		
10.03.1996 .....	117 516	72 201	1 810	70 391	30 676	4 869	x	x	19 904	2 017	12 925	2 881	2 685	7 359		
03.03.2002 .....	119 305	65 109	1 759	63 350	29 542	3 764	x	x	16 532	1 952	11 560	1 338	3 820	6 402		
02.03.2008 .....	124 226	60 999	1 737	59 262	23 428	5 848	x	x	13 386	1 759	14 841	867	6 437	7 537		
16.03.2014 .....	129 665	56 561	1 622	54 939	19 286	6 418	2 158	x	11 322	590	15 165	1 444	5 214	8 507		
15.03.2020 .....	135 405	64 131	2 162	61 969	17 545	11 897	4 623	3 266	8 681	2 813	13 144	2 458	4 409	6 277		
<b>%</b>																
26.05.1946 .....	x	80,7	1,9	100	59,3	x	x	x	30,7	x	10,0	10,0	x	x		
30.05.1948 .....	x	77,8	3,5	100	24,5	x	x	x	17,5	3,3	54,7	31,0	x	23,7		
30.03.1952 .....	x	76,6	5,7	100	27,4	x	x	x	22,9	3,5	46,3	31,7	x	14,6		
18.03.1956 .....	x	71,3	5,7	100	34,7	x	x	x	28,8	2,3	34,1	26,0	x	8,1		
27.03.1960 .....	x	72,7	3,4	100	39,6	x	x	x	40,3	x	20,2	15,7	4,4	x		
13.03.1966 .....	x	73,4	2,1	100	29,2	x	x	x	42,6	1,3	26,9	5,9	19,0	2,0		
11.06.1972 .....	x	70,2	2,4	100	54,6	x	x	x	36,0	0,6	8,8	1,5	3,6	3,8		
05.03.1978 .....	x	71,7	2,2	100	61,8	x	x	x	27,3	1,6	9,2	0,6	1,8	6,9		
18.03.1984 .....	x	67,7	2,4	100	53,6	2,9	x	x	30,0	2,4	11,0	0,1	2,5	8,5		
18.03.1990 .....	x	69,5	2,3	100	43,0	4,8	x	x	27,5	4,6	20,0	6,5	2,1	11,4		
10.03.1996 .....	x	61,4	2,5	100	43,6	6,9	x	x	28,3	2,9	18,4	4,1	3,8	10,5		
03.03.2002 .....	x	54,6	2,7	100	46,6	5,9	x	x	26,1	3,1	18,2	2,1	6,0	10,1		
02.03.2008 .....	x	49,1	2,8	100	39,5	9,9	x	x	22,6	3,0	25,0	1,5	10,9	12,7		
16.03.2014 .....	x	43,6	2,9	100	35,1	11,7	3,9	x	20,6	1,1	27,6	2,6	9,5	15,5		
15.03.2020 .....	x	47,4	3,4	100	28,3	19,2	7,5	5,3	14,0	4,5	21,2	4,0	7,1	10,1		

**Sitze**

Wahltag	Insgesamt	CSU	GRÜNE	FREIE WÄHLER	AfD	SPD	FDP	Sonstige	davon entfielen auf		
									sonstige Parteien	gemein- same Wahlvor- schläge	Wähler- gruppen
26.05.1946 .....	93	58	x	x	x	28	x	7	7	x	x
30.05.1948 .....	116	32	x	x	x	23	2	59	33	x	26
30.03.1952 .....	116	33	x	x	x	26	4	53	38	x	15
18.03.1956 .....	116	41	x	x	x	35	1	39	30	x	9
27.03.1960 .....	116	48	x	x	x	47	x	21	17	4	x
13.03.1966 .....	126	42	x	x	x	55	-	29	6	21	2
11.06.1972 .....	124	71	x	x	x	45	1	7	-	3	4
05.03.1978 .....	128	83	x	x	x	35	2	8	-	1	7
18.03.1984 .....	128	73	3	x	x	39	2	11	-	2	9
18.03.1990 .....	128	58	5	x	x	38	5	22	7	1	14
10.03.1996 .....	128	59	8	x	x	38	4	19	3	4	12
03.03.2002 .....	128	61	7	x	x	35	3	22	2	8	12
02.03.2008 .....	128	51	12	x	x	30	4	31	2	13	16
16.03.2014 .....	128	46	15	5	x	26	1	35	3	12	20
15.03.2020 .....	128	37	23	10	7	18	6	27	5	10	12

Noch: Kommunalwahlen in Bayern seit 1946

Noch: 2. Wahl der Stadträte in den kreisfreien Städten

Stimmberechtigte, Wähler und Stimmen

Oberpfalz

Wahltag	Stimm- berechtigte	Wähler	Un- gültige	Gültige	Von den gewichteten Stimmen entfielen auf									davon entfielen auf		
					CSU	GRÜNE	FREIE WÄHLER	AfD	SPD	FDP	Sonstige	sonstige Parteien	gemein- same Wahlvor- schläge	Wähler- gruppen		
															Wahl- beteiligung	Stimmzettel
<b>Anzahl</b>																
26.05.1946 .....	77 144	67 528	1 607	65 921	42 405	x	x	x	19 138	x	4 378	3 941	x	437		
30.05.1948 .....	121 052	93 488	2 829	90 659	30 593	x	x	x	20 972	3 421	35 673	25 651	x	10 022		
30.03.1952 .....	148 377	119 707	6 536	113 171	39 752	x	x	x	34 028	4 059	35 332	24 128	x	11 204		
18.03.1956 .....	153 107	119 035	5 792	113 243	48 606	x	x	x	37 260	2 743	24 634	14 978	2 152	7 504		
27.03.1960 .....	159 486	128 609	5 208	123 401	45 004	x	x	x	57 356	1 337	19 704	7 578	1 321	10 805		
13.03.1966 .....	166 404	129 592	4 211	125 381	52 544	x	x	x	57 613	4 019	11 205	2 708	1 854	6 643		
11.06.1972 .....	156 932	115 705	3 480	112 225	54 490	x	x	x	50 343	1 737	5 655	527	2 436	2 692		
05.03.1978 .....	158 656	120 538	2 653	117 885	67 883	x	x	x	42 780	2 702	4 520	871	2 055	1 594		
18.03.1984 .....	158 082	108 382	2 324	106 058	56 999	4 692	x	x	37 226	1 888	5 253	346	4 177	730		
18.03.1990 .....	161 545	115 634	2 360	113 274	53 224	5 447	x	x	39 921	2 041	12 641	6 121	3 231	3 289		
10.03.1996 .....	161 094	102 352	2 656	99 696	50 569	6 009	x	x	31 624	213	11 281	2 831	1 431	7 019		
03.03.2002 .....	163 869	93 316	2 474	90 842	49 751	5 049	x	x	26 024	x	10 018	2 886	2 208	4 924		
02.03.2008 .....	170 110	85 237	2 298	82 939	32 910	7 487	x	x	23 044	3 784	15 714	6 861	x	8 853		
16.03.2014 .....	177 724	87 965	2 272	85 693	30 554	7 827	x	x	28 705	2 668	15 939	7 153	x	8 786		
15:03:2020 .....	183 671	93 941	2 624	91 317	27 419	16 213	x	3 694	13 765	3 210	27 016	8 830	5 374	12 812		
<b>%</b>																
26.05.1946 .....	x	87,5	2,4	100	64,3	x	x	x	29,0	x	6,6	6,0	x	0,7		
30.05.1948 .....	x	77,2	3,0	100	33,7	x	x	x	23,1	3,8	39,3	28,3	x	11,1		
30.03.1952 .....	x	80,7	5,5	100	35,1	x	x	x	30,1	3,6	31,2	21,3	x	9,9		
18.03.1956 .....	x	77,7	4,9	100	42,9	x	x	x	32,9	2,4	21,8	13,2	1,9	6,6		
27.03.1960 .....	x	80,6	4,0	100	36,5	x	x	x	46,5	1,1	16,0	6,1	1,1	8,8		
13.03.1966 .....	x	77,9	3,2	100	41,9	x	x	x	46,0	3,2	8,9	2,2	1,5	5,3		
11.06.1972 .....	x	73,7	3,0	100	48,6	x	x	x	44,9	1,5	5,0	0,5	2,2	2,4		
05.03.1978 .....	x	76,0	2,2	100	57,6	x	x	x	36,3	2,3	3,8	0,7	1,7	1,4		
18.03.1984 .....	x	68,6	2,1	100	53,7	4,4	x	x	35,1	1,8	5,0	0,3	3,9	0,7		
18.03.1990 .....	x	71,6	2,0	100	47,0	4,8	x	x	35,2	1,8	11,2	5,4	2,9	2,9		
10.03.1996 .....	x	63,5	2,6	100	50,7	6,0	x	x	31,7	0,2	11,3	2,8	1,4	7,0		
03.03.2002 .....	x	56,9	2,7	100	54,8	5,6	x	x	28,6	x	11,0	3,2	2,4	5,4		
02.03.2008 .....	x	50,1	2,7	100	39,7	9,0	x	x	27,8	4,6	18,9	8,3	x	10,7		
16.03.2014 .....	x	49,5	2,6	100	35,7	9,1	x	x	33,5	3,1	18,6	8,3	x	10,3		
15:03:2020 .....	x	51,1	2,8	100	30,0	17,8	x	4,0	15,1	3,5	29,6	9,7	5,9	14,0		

**Sitze**

Wahltag	Insgesamt	CSU	GRÜNE	FREIE WÄHLER	AfD	SPD	FDP	Sonstige	davon entfielen auf		
									sonstige Parteien	gemein- same Wahlvor- schläge	Wähler- gruppen
26.05.1946 .....	103	67	x	x	x	31	x	5	4	x	1
30.05.1948 .....	126	48	x	x	x	33	3	42	29	x	13
30.03.1952 .....	146	55	x	x	x	44	4	43	29	x	14
18.03.1956 .....	146	65	x	x	x	53	2	26	12	4	10
27.03.1960 .....	146	60	x	x	x	65	1	20	5	2	13
13.03.1966 .....	146	66	x	x	x	63	5	12	2	2	8
11.06.1972 .....	130	67	x	x	x	58	1	4	-	1	3
05.03.1978 .....	130	78	x	x	x	48	3	1	-	1	-
18.03.1984 .....	130	73	5	x	x	47	1	4	-	4	-
18.03.1990 .....	130	65	5	x	x	47	2	11	5	3	3
10.03.1996 .....	130	69	7	x	x	44	-	10	1	1	8
03.03.2002 .....	130	74	5	x	x	40	x	11	3	2	6
02.03.2008 .....	130	52	10	x	x	40	5	23	8	x	15
16.03.2014 .....	130	49	11	x	x	43	4	23	8	x	15
15:03:2020 .....	130	44	20	x	4	21	5	36	10	8	18



Noch: Kommunalwahlen in Bayern seit 1946

Noch: 2. Wahl der Stadträte in den kreisfreien Städten

Stimmberechtigte, Wähler und Stimmen

Oberfranken

Wahltag	Stimm- berechtigte	Wähler	Un- gültige	Gültige	Von den gewichteten Stimmen entfielen auf									
					CSU	GRÜNE	FREIE WÄHLER	AfD	SPD	FDP	Sonstige	davon entfielen auf		
												sonstige Parteien	gemein- same Wahlvor- schläge	Wähler- gruppen

Anzahl

26.05.1946 .....	105 616	95 733	2 704	93 029	39 748	x	x	x	35 404	11 953	5 924	5 924	x	x
30.05.1948 .....	196 518	160 539	6 157	154 382	28 975	x	x	x	47 191	22 919	55 297	25 127	x	30 170
30.03.1952 .....	224 210	181 104	9 303	171 801	26 740	x	x	x	53 225	15 550	76 286	45 242	x	31 044
18.03.1956 .....	226 174	174 596	8 040	166 556	29 525	x	x	x	61 843	7 177	68 011	28 416	6 302	33 293
27.03.1960 .....	230 772	174 509	4 814	169 695	44 391	x	x	x	72 847	9 527	42 930	14 272	14 320	14 338
13.03.1966 .....	232 042	165 999	3 554	162 445	45 921	x	x	x	75 150	8 323	33 051	7 993	13 801	11 257
11.06.1972 .....	179 830	127 955	2 089	125 866	51 305	x	x	x	59 386	2 709	12 466	1 698	2 304	8 464
05.03.1978 .....	181 278	130 587	2 086	128 501	63 177	x	x	x	49 370	4 055	11 899	1 802	1 844	8 253
18.03.1984 .....	181 365	119 738	2 253	117 485	54 008	914	x	x	43 785	2 635	16 143	368	6 268	9 507
18.03.1990 .....	186 400	124 763	1 963	122 800	45 610	1 761	x	x	41 973	3 249	30 207	7 192	10 038	12 977
10.03.1996 .....	181 739	101 329	2 246	99 083	34 457	2 569	x	x	30 064	1 769	30 224	4 448	7 943	17 833
03.03.2002 .....	182 359	94 808	2 173	92 635	34 748	1 813	x	x	27 844	3 395	24 835	2 455	5 421	16 959
02.03.2008 .....	182 099	88 495	2 314	86 181	26 869	2 094	x	x	23 409	3 028	30 781	1 912	6 643	22 226
16.03.2014 .....	183 151	80 760	1 874	78 886	24 157	5 305	1 971	x	19 727	2 836	24 890	2 003	4 538	18 349
15:03:2020 .....	184 358	96 697	2 588	94 109	23 670	9 749	1 075	4 039	18 324	3 561	33 691	4 665	15 203	13 823

%

26.05.1946 .....	x	90,6	2,8	100	42,7	x	x	x	38,1	12,8	6,4	6,4	x	x
30.05.1948 .....	x	81,7	3,8	100	18,8	x	x	x	30,6	14,8	35,8	16,3	x	19,5
30.03.1952 .....	x	80,8	5,1	100	15,6	x	x	x	31,0	9,1	44,4	26,3	x	18,1
18.03.1956 .....	x	77,2	4,6	100	17,7	x	x	x	37,1	4,3	40,8	17,1	3,8	20,0
27.03.1960 .....	x	75,6	2,8	100	26,2	x	x	x	42,9	5,6	25,3	8,4	8,4	8,4
13.03.1966 .....	x	71,5	2,1	100	28,3	x	x	x	46,3	5,1	20,3	4,9	8,5	6,9
11.06.1972 .....	x	71,2	1,6	100	40,8	x	x	x	47,2	2,2	9,9	1,3	1,8	6,7
05.03.1978 .....	x	72,0	1,6	100	49,2	x	x	x	38,4	3,2	9,3	1,4	1,4	6,4
18.03.1984 .....	x	66,0	1,9	100	46,0	0,8	x	x	37,3	2,2	13,7	0,3	5,3	8,1
18.03.1990 .....	x	66,9	1,6	100	37,1	1,4	x	x	34,2	2,6	24,6	5,9	8,2	10,6
10.03.1996 .....	x	55,8	2,2	100	34,8	2,6	x	x	30,3	1,8	30,5	4,5	8,0	18,0
03.03.2002 .....	x	52,0	2,3	100	37,5	2,0	x	x	30,1	3,7	26,8	2,7	5,9	18,3
02.03.2008 .....	x	48,6	2,6	100	31,2	2,4	x	x	27,2	3,5	35,7	2,2	7,7	25,8
16.03.2014 .....	x	44,1	2,3	100	30,6	6,7	2,5	x	25,0	3,6	31,6	2,5	5,8	23,3
15:03:2020 .....	x	52,5	2,7	100	25,2	10,4	1,1	4,3	19,5	3,8	35,8	5,0	16,2	14,7

Sitze

Wahltag	Insgesamt	CSU	GRÜNE	FREIE WÄHLER	AfD	SPD	FDP	Sonstige	davon entfielen auf		
									sonstige Parteien	gemein- same Wahlvor- schläge	Wähler- gruppen
26.05.1946 .....	175	71	x	x	x	71	23	10	10	x	x
30.05.1948 .....	270	51	x	x	x	91	39	89	38	x	51
30.03.1952 .....	264	41	x	x	x	87	25	111	62	x	49
18.03.1956 .....	264	46	x	x	x	104	10	104	37	11	56
27.03.1960 .....	270	70	x	x	x	119	14	67	19	25	23
13.03.1966 .....	270	76	x	x	x	128	12	54	8	20	26
11.06.1972 .....	172	71	x	x	x	85	4	12	-	2	10
05.03.1978 .....	172	87	x	x	x	70	4	11	-	2	9
18.03.1984 .....	172	81	1	x	x	67	3	20	-	7	13
18.03.1990 .....	172	67	3	x	x	61	3	38	9	12	17
10.03.1996 .....	172	63	5	x	x	55	3	46	6	11	29
03.03.2002 .....	172	68	3	x	x	55	4	42	4	9	29
02.03.2008 .....	172	58	4	x	x	47	5	58	4	11	43
16.03.2014 .....	168	52	11	4	x	44	5	52	5	8	39
15:03:2020 .....	168	42	19	1	7	34	6	59	9	24	26

Noch: Kommunalwahlen in Bayern seit 1946

Noch: 2. Wahl der Stadträte in den kreisfreien Städten

Stimmberechtigte, Wähler und Stimmen

Mittelfranken

Wahltag	Stimm- berechtigte	Wähler	Un- gültige	Gültige	Von den gewichteten Stimmen entfielen auf									davon entfielen auf		
					CSU	GRÜNE	FREIE WÄHLER	AfD	SPD	FDP	Sonstige	sonstige Parteien	gemein- same Wahlvor- schläge	Wähler- gruppen		
<b>Anzahl</b>																
26.05.1946 .....	258 698	233 136	7 156	225 980	77 950	x	x	x	104 451	15 656	27 923	27 923	x	x		
30.05.1948 .....	368 603	283 778	13 347	270 431	37 685	x	x	x	102 757	38 093	91 896	57 213	x	34 683		
30.03.1952 .....	438 236	321 156	16 941	304 215	45 353	x	x	x	131 442	31 296	96 124	44 606	10 165	41 353		
18.03.1956 .....	470 589	334 198	13 517	320 681	76 489	x	x	x	141 783	29 582	72 827	38 745	8 290	25 792		
27.03.1960 .....	501 023	341 608	7 628	333 980	80 324	x	x	x	164 039	37 059	52 558	21 458	9 914	21 186		
13.03.1966 .....	517 319	333 397	5 879	327 518	91 815	x	x	x	157 471	27 830	50 402	30 479	6 239	13 684		
11.06.1972 .....	552 655	371 970	5 549	366 421	128 205	x	x	x	195 711	21 605	20 900	14 532	2 074	4 294		
05.03.1978 .....	542 572	374 780	5 520	369 260	165 693	x	x	x	168 465	17 392	17 710	11 740	3 580	2 390		
18.03.1984 .....	545 747	352 084	5 118	346 966	141 084	13 831	x	x	160 154	11 653	20 244	8 835	5 171	6 238		
18.03.1990 .....	563 881	378 996	9 217	369 779	132 881	24 625	x	x	155 157	15 802	41 314	28 938	5 701	6 675		
10.03.1996 .....	558 295	325 865	9 102	316 763	133 940	23 078	x	x	109 528	5 461	44 756	13 021	11 159	20 576		
03.03.2002 .....	570 847	318 251	7 163	311 088	133 411	16 247	x	x	120 103	4 753	36 574	8 979	7 890	19 705		
02.03.2008 .....	595 809	303 111	6 886	296 225	97 481	21 000	x	x	120 245	11 194	46 305	9 776	5 159	31 370		
16.03.2014 .....	625 001	285 558	6 319	279 239	84 631	24 082	1 182	x	113 902	7 626	47 816	12 124	12 532	23 160		
15:03:2020 .....	636 260	312 292	6 803	305 489	89 487	51 238	4 520	15 667	82 534	7 942	54 101	18 230	20 490	15 381		

%

26.05.1946 .....	x	90,1	3,1	100	34,5	x	x	x	46,2	6,9	12,4	12,4	x	x
30.05.1948 .....	x	77,0	4,7	100	13,9	x	x	x	38,0	14,1	34,0	21,2	x	12,8
30.03.1952 .....	x	73,3	5,3	100	14,9	x	x	x	43,2	10,3	31,6	14,7	3,3	13,6
18.03.1956 .....	x	71,0	4,0	100	23,9	x	x	x	44,2	9,2	22,7	12,1	2,6	8,0
27.03.1960 .....	x	68,2	2,2	100	24,1	x	x	x	49,1	11,1	15,7	6,4	3,0	6,3
13.03.1966 .....	x	64,4	1,8	100	28,0	x	x	x	48,1	8,5	15,4	9,3	1,9	4,2
11.06.1972 .....	x	67,3	1,5	100	35,0	x	x	x	53,4	5,9	5,7	4,0	0,6	1,2
05.03.1978 .....	x	69,1	1,5	100	44,9	x	x	x	45,6	4,7	4,8	3,2	1,0	0,6
18.03.1984 .....	x	64,5	1,5	100	40,7	4,0	x	x	46,2	3,4	5,8	2,5	1,5	1,8
18.03.1990 .....	x	67,2	2,4	100	35,9	6,7	x	x	42,0	4,3	11,2	7,8	1,5	1,8
10.03.1996 .....	x	58,4	2,8	100	42,3	7,3	x	x	34,6	1,7	14,1	4,1	3,5	6,5
03.03.2002 .....	x	55,8	2,3	100	42,9	5,2	x	x	38,6	1,5	11,8	2,9	2,5	6,3
02.03.2008 .....	x	50,9	2,3	100	32,9	7,1	x	x	40,6	3,8	15,6	3,3	1,7	10,6
16.03.2014 .....	x	45,7	2,2	100	30,3	8,6	0,4	x	40,8	2,7	17,1	4,3	4,5	8,3
15:03:2020 .....	x	49,1	2,2	100	29,3	16,8	1,5	5,1	27,0	2,6	17,7	6,0	6,7	5,0

Sitze

Wahltag	Insgesamt	CSU	GRÜNE	FREIE WÄHLER	AfD	SPD	FDP	Sonstige	davon entfielen auf		
									sonstige Parteien	gemein- same Wahlvor- schläge	Wähler- gruppen
26.05.1946 .....	144	52	x	x	x	68	13	11	11	x	x
30.05.1948 .....	196	34	x	x	x	76	35	51	32	x	19
30.03.1952 .....	252	35	x	x	x	100	19	98	31	26	41
18.03.1956 .....	252	57	x	x	x	104	18	73	22	17	34
27.03.1960 .....	252	57	x	x	x	110	20	65	14	23	28
13.03.1966 .....	252	75	x	x	x	107	24	46	14	14	18
11.06.1972 .....	244	92	x	x	x	127	15	10	4	4	2
05.03.1978 .....	250	115	x	x	x	113	12	10	3	3	4
18.03.1984 .....	244	102	7	x	x	115	8	12	1	5	6
18.03.1990 .....	244	92	13	x	x	102	11	26	14	4	8
10.03.1996 .....	250	105	17	x	x	89	6	33	9	5	19
03.03.2002 .....	250	107	12	x	x	95	6	30	6	6	18
02.03.2008 .....	250	87	20	x	x	95	8	40	9	7	24
16.03.2014 .....	250	80	22	3	x	91	7	47	12	12	23
15:03:2020 .....	250	71	39	8	12	66	6	48	15	16	17

Noch: Kommunalwahlen in Bayern seit 1946

Noch: 2. Wahl der Stadträte in den kreisfreien Städten

Stimmberechtigte, Wähler und Stimmen

Unterfranken

Wahltag	Stimm- berechtigte	Wähler	Un- gültige	Gültige	Von den gewichteten Stimmen entfielen auf									
					CSU	GRÜNE	FREIE WÄHLER	AfD	SPD	FDP	Sonstige	davon entfielen auf		
												sonstige Parteien	gemein- same Wahlvor- schläge	Wähler- gruppen
<b>Anzahl</b>														
26.05.1946 .....	80 511	64 764	2 431	62 333	27 192	x	x	x	19 207	552	15 382	6 136	x	9 246
30.05.1948 .....	107 094	79 180	4 580	74 600	23 488	x	x	x	21 983	4 850	24 279	11 777	x	12 502
30.03.1952 .....	141 615	109 990	6 230	103 760	25 044	x	x	x	30 387	2 450	45 879	12 798	10 020	23 061
18.03.1956 .....	157 015	119 142	5 244	113 898	40 521	x	x	x	38 438	4 711	30 228	10 738	539	18 951
27.03.1960 .....	170 687	130 990	3 790	127 200	46 218	x	x	x	46 323	5 679	28 980	7 241	x	21 739
13.03.1966 .....	179 916	124 610	2 644	121 966	47 743	x	x	x	46 557	5 886	21 780	6 908	x	14 872
11.06.1972 .....	163 473	116 599	1 864	114 735	50 078	x	x	x	53 387	3 833	7 437	1 583	x	5 854
05.03.1978 .....	175 206	131 732	2 471	129 261	63 719	x	x	x	53 410	3 997	8 135	2 379	935	4 821
18.03.1984 .....	176 896	123 537	2 890	120 647	54 501	3 119	x	x	52 282	3 241	7 504	633	2 322	4 549
18.03.1990 .....	184 540	130 788	3 051	127 737	44 920	6 481	x	x	44 027	3 888	28 421	5 332	2 530	20 559
10.03.1996 .....	182 671	110 276	3 333	106 943	39 033	8 391	x	x	28 247	2 566	28 706	8 217	2 227	18 262
03.03.2002 .....	188 355	99 103	2 896	96 207	35 059	6 980	x	x	24 228	2 947	26 993	5 180	1 346	20 467
02.03.2008 .....	194 869	91 147	2 931	88 216	31 747	11 469	x	x	19 108	3 883	22 009	6 927	582	14 500
16.03.2014 .....	195 914	83 551	2 490	81 061	29 696	11 713	x	x	18 744	2 871	18 037	5 146	x	12 891
15:03:2020 .....	195 850	98 503	2 811	95 692	29 802	25 060	1 230	4 823	14 704	3 568	16 505	7 068	3 863	5 574
<b>%</b>														
26.05.1946 .....	x	80,4	3,8	100	43,6	x	x	x	30,8	0,9	24,7	9,8	x	14,8
30.05.1948 .....	x	73,9	5,8	100	31,5	x	x	x	29,5	6,5	32,5	15,8	x	16,8
30.03.1952 .....	x	77,7	5,7	100	24,1	x	x	x	29,3	2,4	44,2	12,3	9,7	22,2
18.03.1956 .....	x	75,9	4,4	100	35,6	x	x	x	33,7	4,1	26,5	9,4	0,5	16,6
27.03.1960 .....	x	76,7	2,9	100	36,3	x	x	x	36,4	4,5	22,8	5,7	x	17,1
13.03.1966 .....	x	69,3	2,1	100	39,1	x	x	x	38,2	4,8	17,9	5,7	x	12,2
11.06.1972 .....	x	71,3	1,6	100	43,6	x	x	x	46,5	3,3	6,5	1,4	x	5,1
05.03.1978 .....	x	75,2	1,9	100	49,3	x	x	x	41,3	3,1	6,3	1,8	0,7	3,7
18.03.1984 .....	x	69,8	2,3	100	45,2	2,6	x	x	43,3	2,7	6,2	0,5	1,9	3,8
18.03.1990 .....	x	70,9	2,3	100	35,2	5,1	x	x	34,5	3,0	22,2	4,2	2,0	16,1
10.03.1996 .....	x	60,4	3,0	100	36,5	7,8	x	x	26,4	2,4	26,8	7,7	2,1	17,1
03.03.2002 .....	x	52,6	2,9	100	36,4	7,3	x	x	25,2	3,1	28,1	5,4	1,4	21,3
02.03.2008 .....	x	46,8	3,2	100	36,0	13,0	x	x	21,7	4,4	24,9	7,9	0,7	16,4
16.03.2014 .....	x	42,6	3,0	100	36,6	14,4	x	x	23,1	3,5	22,3	6,3	x	15,9
15:03:2020 .....	x	50,3	2,9	100	31,1	26,2	1,3	5,0	15,4	3,7	17,2	7,4	4,0	5,8

**Sitze**

Wahltag	Insgesamt	CSU	GRÜNE	FREIE WÄHLER	AfD	SPD	FDP	Sonstige	davon entfielen auf		
									sonstige Parteien	gemein- same Wahlvor- schläge	Wähler- gruppen
26.05.1946 .....	103	46	x	x	x	34	1	22	9	x	13
30.05.1948 .....	146	48	x	x	x	44	7	47	18	x	29
30.03.1952 .....	146	35	x	x	x	43	2	66	15	13	38
18.03.1956 .....	166	59	x	x	x	58	7	42	12	-	30
27.03.1960 .....	166	60	x	x	x	60	7	39	8	x	31
13.03.1966 .....	166	65	x	x	x	64	6	31	6	x	25
11.06.1972 .....	138	62	x	x	x	68	3	5	-	x	5
05.03.1978 .....	138	69	x	x	x	62	3	4	-	1	3
18.03.1984 .....	138	63	2	x	x	63	3	7	-	3	4
18.03.1990 .....	138	52	5	x	x	54	3	24	5	3	16
10.03.1996 .....	138	55	10	x	x	41	3	29	8	3	18
03.03.2002 .....	138	54	8	x	x	39	3	34	7	2	25
02.03.2008 .....	138	53	16	x	x	32	6	31	10	1	20
16.03.2014 .....	138	54	18	x	x	34	5	27	8	x	19
15:03:2020 .....	138	45	31	3	8	24	5	22	10	4	8

Noch: Kommunalwahlen in Bayern seit 1946

Noch: 2. Wahl der Stadträte in den kreisfreien Städten

Stimmberechtigte, Wähler und Stimmen

Schwaben

Wahltag	Stimm- berechtigte	Wähler	Un- gültige	Gültige	Von den gewichteten Stimmen entfielen auf									davon entfielen auf		
					CSU	GRÜNE	FREIE WÄHLER	AfD	SPD	FDP	Sonstige	sonstige Parteien	gemein- same Wahlvor- schläge	Wähler- gruppen		
															Wahl- beteiligung	Stimmzettel
<b>Anzahl</b>																
26.05.1946 .....	98 971	86 659	2 458	84 201	44 189	x	x	x	27 803	1 911	10 298	8 837	x	1 461		
30.05.1948 .....	163 976	126 640	4 373	122 267	33 888	x	x	x	29 961	6 748	51 670	33 292	x	18 378		
30.03.1952 .....	246 646	186 199	10 169	176 030	47 240	x	x	x	52 801	10 785	65 204	25 610	10 155	29 439		
18.03.1956 .....	263 347	189 651	8 546	181 105	55 992	x	x	x	58 616	8 493	58 004	23 727	9 592	24 685		
27.03.1960 .....	280 681	192 462	5 749	186 713	56 900	x	x	x	69 008	8 476	52 329	13 957	17 628	20 744		
13.03.1966 .....	295 829	192 644	4 505	188 139	66 638	x	x	x	74 658	9 776	37 067	9 519	7 173	20 375		
11.06.1972 .....	276 843	193 251	5 730	187 521	81 873	x	x	x	82 134	5 605	17 909	4 425	958	12 526		
05.03.1978 .....	274 856	199 294	5 109	194 185	88 219	x	x	x	75 061	6 498	24 407	1 580	1 005	21 822		
18.03.1984 .....	279 915	183 856	4 016	179 840	65 395	7 432	x	x	70 290	3 321	33 402	2 272	794	30 336		
18.03.1990 .....	289 031	193 220	4 354	188 866	75 686	16 637	x	x	51 017	5 532	39 994	19 244	4 168	16 582		
10.03.1996 .....	287 949	161 324	4 116	157 208	64 676	14 618	x	x	42 957	3 672	31 285	11 970	1 349	17 966		
03.03.2002 .....	293 107	148 733	3 638	145 095	62 518	11 319	x	x	44 241	1 952	25 065	7 217	4 525	13 323		
02.03.2008 .....	305 809	142 880	3 953	138 927	55 443	13 551	x	x	34 604	5 697	29 632	7 224	1 523	20 885		
16.03.2014 .....	319 790	133 297	3 581	129 716	47 536	15 477	5 586	4 812	26 431	3 963	25 911	6 247	1 333	18 331		
15:03:2020 .....	333 234	151 082	3 763	147 319	45 301	31 298	2 431	9 107	19 105	4 435	35 642	10 539	10 157	14 946		

%

26.05.1946 .....	x	87,6	2,8	100	52,5	x	x	x	33,0	2,3	12,2	10,5	x	1,7
30.05.1948 .....	x	77,2	3,5	100	27,7	x	x	x	24,5	5,5	42,3	27,2	x	15,0
30.03.1952 .....	x	75,5	5,5	100	26,8	x	x	x	30,0	6,1	37,0	14,5	5,8	16,7
18.03.1956 .....	x	72,0	4,5	100	30,9	x	x	x	32,4	4,7	32,0	13,1	5,3	13,6
27.03.1960 .....	x	68,6	3,0	100	30,5	x	x	x	37,0	4,5	28,0	7,5	9,4	11,1
13.03.1966 .....	x	65,1	2,3	100	35,4	x	x	x	39,7	5,2	19,7	5,1	3,8	10,8
11.06.1972 .....	x	69,8	3,0	100	43,7	x	x	x	43,8	3,0	9,6	2,4	0,5	6,7
05.03.1978 .....	x	72,5	2,6	100	45,4	x	x	x	38,7	3,3	12,6	0,8	0,5	11,2
18.03.1984 .....	x	65,7	2,2	100	36,4	4,1	x	x	39,1	1,8	18,6	1,3	0,4	16,9
18.03.1990 .....	x	66,9	2,3	100	40,1	8,8	x	x	27,0	2,9	21,2	10,2	2,2	8,8
10.03.1996 .....	x	56,0	2,6	100	41,1	9,3	x	x	27,3	2,3	19,9	7,6	0,9	11,4
03.03.2002 .....	x	50,7	2,4	100	43,1	7,8	x	x	30,5	1,3	17,3	5,0	3,1	9,2
02.03.2008 .....	x	46,7	2,8	100	39,9	9,8	x	x	24,9	4,1	21,3	5,2	1,1	15,0
16.03.2014 .....	x	41,7	2,7	100	36,6	11,9	4,3	3,7	20,4	3,1	20,0	4,8	1,0	14,1
15:03:2020 .....	x	45,3	2,5	100	30,8	21,2	1,7	6,2	13,0	3,0	24,2	7,2	6,9	10,1

Sitze

Wahltag	Insgesamt	CSU	GRÜNE	FREIE WÄHLER	AfD	SPD	FDP	Sonstige	davon entfielen auf		
									sonstige Parteien	gemein- same Wahlvor- schläge	Wähler- gruppen
26.05.1946 .....	72	42	x	x	x	23	1	6	6	x	-
30.05.1948 .....	166	46	x	x	x	41	9	70	27	x	43
30.03.1952 .....	248	59	x	x	x	68	11	110	19	24	67
18.03.1956 .....	262	76	x	x	x	76	11	99	23	23	53
27.03.1960 .....	272	77	x	x	x	87	10	98	13	42	43
13.03.1966 .....	278	100	x	x	x	102	12	64	8	12	44
11.06.1972 .....	184	80	x	x	x	78	5	21	1	2	18
05.03.1978 .....	184	85	x	x	x	62	6	31	-	-	31
18.03.1984 .....	184	74	6	x	x	65	3	36	-	1	35
18.03.1990 .....	184	72	12	x	x	49	5	46	14	7	25
10.03.1996 .....	184	73	15	x	x	50	4	42	8	2	32
03.03.2002 .....	184	80	13	x	x	47	4	40	5	4	31
02.03.2008 .....	184	75	18	x	x	38	9	44	7	3	34
16.03.2014 .....	184	66	20	9	4	33	8	44	9	3	32
15:03:2020 .....	184	55	34	6	10	23	6	50	11	15	24

Noch: Kommunalwahlen in Bayern seit 1946

3. Wahl der Kreistage in den Landkreisen

Stimmberechtigte, Wähler und Stimmen

Bayern

Wahltag	Stimm-berechtigte	Wähler	Un-gültige	Gültige	Von den gewichteten Stimmen entfielen auf								davon entfielen auf		
					CSU	GRÜNE	FREIE WÄHLER	AfD	SPD	FDP	Sonstige	sonstige Parteien	gemein-same Wahlvor-schläge	Wähler-gruppen	
		Wahl-beteiligung	Stimmzettel												
<b>Anzahl</b>															
28.04.1946 ..	2 553 490	1 865 504	47 454	1 818 050	1 247 296	x	x	x	415 769	27 082	127 903	80 634	16 887	30 382	
25.04.1948 ..	3 877 505	3 391 332	234 769	3 156 563	1 408 025	x	x	x	669 896	123 811	954 831	311 567	x	643 264	
30.03.1952 ..	4 010 546	3 481 329	241 474	3 239 855	945 825	x	x	x	665 570	70 305	1 558 155	821 286	254 660	482 209	
18.03.1956 ..	3 915 937	3 352 744	224 788	3 127 956	1 198 775	x	x	x	707 671	53 328	1 168 182	593 040	190 192	384 950	
27.03.1960 ..	4 017 273	3 382 073	210 875	3 171 198	1 328 901	x	x	x	831 533	31 910	978 854	345 132	324 207	309 515	
13.03.1966 ..	4 259 815	3 552 330	183 575	3 368 755	1 492 195	x	x	x	955 313	62 874	858 373	150 402	361 510	346 461	
11.06.1972 ..	4 913 885	3 925 455	165 562	3 759 893	1 804 248	x	x	x	1 190 235	37 080	728 330	18 772	204 294	505 264	
05.03.1978 ..	5 252 554	4 309 819	165 864	4 143 955	2 252 508	x	x	x	1 113 877	88 052	689 518	22 133	128 478	538 907	
18.03.1984 ..	5 678 024	4 456 655	162 470	4 294 185	2 193 452	133 448	x	x	1 153 149	76 294	737 842	15 259	158 582	564 001	
18.03.1990 ..	5 988 987	4 684 850	158 624	4 526 226	1 996 159	219 223	x	x	1 142 567	90 053	1 078 224	257 369	191 252	629 603	
10.03.1996 ..	6 341 727	4 536 496	163 986	4 372 510	1 916 264	290 566	x	x	1 027 406	60 446	1 077 828	144 011	162 852	770 965	
03.03.2002 ..	6 717 552	4 510 611	169 985	4 340 626	2 031 296	230 402	x	x	959 249	80 220	1 039 459	118 281	144 858	776 320	
02.03.2008 ..	6 949 658	4 438 173	182 781	4 255 392	1 790 763	325 196	x	x	818 929	146 590	1 173 914	149 599	115 286	909 029	
16.03.2014 ..	7 177 392	4 243 215	160 310	4 082 905	1 687 707	387 332	188 892	2 156	725 615	93 858	997 345	133 959	157 784	705 602	
15.03.2020 ..	7 368 923	4 610 881	175 349	4 435 532	1 612 271	668 425	223 943	210 821	513 017	112 842	1 094 213	174 609	503 965	415 639	

%

28.04.1946 ..	x	73,1	2,5	100	68,6	x	x	x	22,9	1,5	7,0	4,4	0,9	1,7
25.04.1948 ..	x	87,5	6,9	100	44,6	x	x	x	21,2	3,9	30,2	9,9	x	20,4
30.03.1952 ..	x	86,8	6,9	100	29,2	x	x	x	20,5	2,2	48,1	25,3	7,9	14,9
18.03.1956 ..	x	85,6	6,7	100	38,3	x	x	x	22,6	1,7	37,3	19,0	6,1	12,3
27.03.1960 ..	x	84,2	6,2	100	41,9	x	x	x	26,2	1,0	30,9	10,9	10,2	9,8
13.03.1966 ..	x	83,4	5,2	100	44,3	x	x	x	28,4	1,9	25,5	4,5	10,7	10,3
11.06.1972 ..	x	79,9	4,2	100	48,0	x	x	x	31,7	1,0	19,4	0,5	5,4	13,4
05.03.1978 ..	x	82,1	3,8	100	54,4	x	x	x	26,9	2,1	16,6	0,5	3,1	13,0
18.03.1984 ..	x	78,5	3,6	100	51,1	3,1	x	x	26,9	1,8	17,2	0,4	3,7	13,1
18.03.1990 ..	x	78,2	3,4	100	44,1	4,8	x	x	25,2	2,0	23,8	5,7	4,2	13,9
10.03.1996 ..	x	71,5	3,6	100	43,8	6,6	x	x	23,5	1,4	24,7	3,3	3,7	17,6
03.03.2002 ..	x	67,1	3,8	100	46,8	5,3	x	x	22,1	1,8	23,9	2,7	3,3	17,9
02.03.2008 ..	x	63,9	4,1	100	42,1	7,6	x	x	19,2	3,4	27,6	3,5	2,7	21,4
16.03.2014 ..	x	59,1	3,8	100	41,3	9,5	4,6	0,1	17,8	2,3	24,4	3,3	3,9	17,3
15.03.2020 ..	x	62,6	3,8	100	36,3	15,1	5,0	4,8	11,6	2,5	24,7	3,9	11,4	9,4

Sitze

Wahltag	Insgesamt	CSU	GRÜNE	FREIE WÄHLER	AfD	SPD	FDP	Sonstige	davon entfielen auf		
									sonstige Parteien	gemein-same Wahlvor-schläge	Wähler-gruppen
28.04.1946 .....	5 306	3 779	x	x	x	1 156	61	310	160	53	97
25.04.1948 .....	5 566	2 642	x	x	x	1 173	194	1 557	437	x	1 120
30.03.1952 .....	5 525	1 689	x	x	x	1 101	104	2 631	1 323	473	835
18.03.1956 .....	5 372	2 149	x	x	x	1 191	73	1 959	944	357	658
27.03.1960 .....	5 334	2 328	x	x	x	1 338	44	1 624	532	563	529
13.03.1966 .....	5 453	2 532	x	x	x	1 480	82	1 359	205	584	570
11.06.1972 .....	4 150	2 039	x	x	x	1 316	30	765	11	206	548
05.03.1978 .....	4 190	2 319	x	x	x	1 125	71	675	8	119	548
18.03.1984 .....	4 250	2 231	108	x	x	1 148	56	707	6	151	550
18.03.1990 .....	4 310	1 967	186	x	x	1 118	65	974	207	172	595
10.03.1996 .....	4 370	1 958	267	x	x	1 050	45	1 050	111	165	774
03.03.2002 .....	4 380	2 086	212	x	x	984	58	1 040	95	149	796
02.03.2008 .....	4 390	1 890	314	x	x	852	126	1 208	131	121	956
16.03.2014 .....	4 380	1 800	401	202	2	783	97	1 095	146	172	777
15.03.2020 .....	4 370	1 576	632	209	202	520	106	1 125	170	508	447

Noch: Kommunalwahlen in Bayern seit 1946  
Noch: 3. Wahl der Kreistage in den Landkreisen

**Stimmen und Sitze der sonstigen Parteien**

Bayern

Wahltag	Gewichtete Stimmen		Sitze
	Anzahl	%	Anzahl
<b>Aktionsgemeinschaft Unabhängiger Deutscher (AUD)</b>			
13.03.1966 .....	418	0,0	–
05.03.1978 .....	1 195	0,0	1
<b>Bayerische Staatspartei (BSP)</b>			
11.06.1972 .....	968	0,0	1
05.03.1978 .....	1 519	0,0	–
<b>Bayernpartei (BP)</b>			
25.04.1948 .....	191 638	6,1	309
30.03.1952 .....	361 677	11,2	604
18.03.1956 .....	268 543	8,6	449
27.03.1960 .....	89 347	2,8	130
13.03.1966 .....	52 692	1,6	69
11.06.1972 .....	2 250	0,1	2
18.03.1984 .....	6 915	0,2	4
18.03.1990 .....	12 927	0,3	8
10.03.1996 .....	15 280	0,3	11
03.03.2002 .....	16 731	0,4	15
02.03.2008 .....	17 408	0,4	15
16.03.2014 .....	30 318	0,7	34
15.03.2020 .....	25 794	0,6	27
<b>Bund der Deutschen, Partei für Einheit, Frieden und Freiheit (BdD)</b>			
18.03.1956 .....	534	0,0	–
<b>Christliche Bayerische Volkspartei (Bayerische Patriotenbewegung) (C.B.V.)</b>			
05.03.1978 .....	3 401	0,1	3
18.03.1984 .....	1 508	0,0	1
<b>Christliche Wählerunion (CWU)</b>			
05.03.1978 .....	2 256	0,1	2
<b>Der Deutsche Block</b>			
25.04.1948 .....	9 030	0,3	10
30.03.1952 .....	14 096	0,4	17
18.03.1956 .....	2 034	0,1	3
27.03.1960 .....	1 081	0,0	1
<b>Deutsche Gemeinschaft (DG)</b>			
30.03.1952 .....	6 266	0,2	7
18.03.1956 .....	1 041	0,0	2
27.03.1960 .....	1 496	0,0	1
<b>Deutsche Kommunistische Partei (DKP)</b>			
11.06.1972 .....	2 887	0,1	–
05.03.1978 .....	3 894	0,1	–
18.03.1984 .....	1 742	0,0	–
<b>Deutsche Partei (DP)</b>			
30.03.1952 .....	2 058	0,1	4
18.03.1956 .....	469	0,0	1
<b>Deutsche Reichs-Partei (DRP)</b>			
18.03.1956 .....	2 026	0,1	3
27.03.1960 .....	1 526	0,0	1
<b>DIE LINKE</b>			
02.03.2008 .....	8 987	0,2	8
16.03.2014 .....	5 294	0,1	5
15.03.2020 .....	44 917	1,0	41

Noch: Kommunalwahlen in Bayern seit 1946  
 Noch: 3. Wahl der Kreistage in den Landkreisen  
 Noch: Stimmen und Sitze der sonstigen Parteien

Bayern

Wahltag	Gewichtete Stimmen		Sitze
	Anzahl	%	Anzahl
<b>DIE REPUBLIKANER (REP)</b>			
18.03.1984 .....	1 545	0,0	1
18.03.1990 .....	223 134	4,9	188
10.03.1996 .....	71 103	1,6	51
03.03.2002 .....	45 768	1,1	31
02.03.2008 .....	47 631	1,1	36
16.03.2014 .....	19 183	0,5	19
<b>Gesamtdeutsche Partei (GPD)</b>			
13.03.1966 .....	74 493	2,2	112
<b>Gesamtdeutsche Partei (BHE)</b>			
11.06.1972 .....	5 235	0,1	4
<b>Gesamtdeutscher Block - BHE (GB/BHE)</b>			
30.03.1952 .....	393 989	12,2	667
18.03.1956 .....	284 789	9,1	472
27.03.1960 .....	249 696	7,9	398
<b>Kommunistische Partei Deutschlands (KPD) (verboten am 17.08.1956)</b>			
28.04.1946 .....	70 769	3,9	137
25.04.1948 .....	82 800	2,6	78
30.03.1952 .....	42 043	1,3	23
18.03.1956 .....	31 991	1,0	14
<b>Liberalen Demokraten (LD)</b>			
18.03.1984 .....	492	0,0	–
<b>Nationaldemokratische Partei Deutschlands (NPD)</b>			
13.03.1966 .....	22 799	0,7	24
11.06.1972 .....	7 432	0,2	4
05.03.1978 .....	9 868	0,2	2
18.03.1984 .....	1 745	0,0	–
18.03.1990 .....	1 833	0,0	–
<b>Ökologisch-Demokratische Partei (ÖDP)</b>			
18.03.1984 .....	1 312	0,0	–
18.03.1990 .....	19 475	0,4	11
10.03.1996 .....	57 628	1,3	49
03.03.2002 .....	55 782	1,3	49
02.03.2008 .....	75 573	1,8	72
16.03.2014 .....	79 164	1,9	88
15.03.2020 .....	101 646	2,3	100
<b>Partei für Arbeit, Rechtsstaat, Tierschutz, Elitenförderung und basisdemokratische Initiative (Die PARTEI)</b>			
15.03.2020 .....	614	0,0	1
<b>Vaterländische Union (VU)</b>			
18.03.1956 .....	1 613	0,1	–
27.03.1960 .....	1 986	0,1	1
<b>Wirtschaftliche Aufbau-Vereinigung (WAV)</b>			
28.04.1946 .....	9 865	0,5	23
25.04.1948 .....	28 099	0,9	40
30.03.1952 .....	1 157	0,0	1

Noch: Kommunalwahlen in Bayern seit 1946

Noch: 3. Wahl der Kreistage in den Landkreisen

Stimmberechtigte, Wähler und Stimmen

Oberbayern

Wahltag	Stimm-berechtigte	Wähler	Un-gültige	Gültige	Von den gewichteten Stimmen entfielen auf								davon entfielen auf		
					CSU	GRÜNE	FREIE WÄHLER	AfD	SPD	FDP	Sonstige	sonstige Parteien	gemein-same Wahlvor-schläge	Wähler-gruppen	
		Wahl-beteiligung	Stimmzettel												
<b>Anzahl</b>															
28.04.1946 ..	556 094	404 573	9 274	395 299	261 890	x	x	x	95 474	2 766	35 169	19 596	10 137	5 436	
25.04.1948 ..	894 913	764 775	49 031	715 744	259 024	x	x	x	147 798	21 119	287 803	146 224	x	141 579	
30.03.1952 ..	946 702	797 368	52 332	745 036	208 166	x	x	x	156 716	19 443	360 711	274 932	35 414	50 365	
18.03.1956 ..	935 616	770 365	50 250	720 115	262 821	x	x	x	172 505	12 921	271 868	211 127	10 084	50 657	
27.03.1960 ..	982 454	790 997	48 461	742 536	309 571	x	x	x	209 120	3 358	220 487	122 540	54 202	43 745	
13.03.1966 ..	1 071 637	859 638	44 615	815 023	350 261	x	x	x	248 105	8 020	208 637	62 744	81 836	64 057	
11.06.1972 ..	1 348 262	1 053 217	42 388	1 010 829	491 373	x	x	x	327 187	18 169	174 100	10 342	41 569	122 189	
05.03.1978 ..	1 494 061	1 195 218	39 684	1 155 534	666 338	x	x	x	299 279	31 752	158 165	6 253	17 339	134 573	
18.03.1984 ..	1 641 229	1 246 665	42 938	1 203 727	650 963	48 923	x	x	301 927	31 434	170 480	8 087	25 518	136 875	
18.03.1990 ..	1 779 093	1 353 796	41 643	1 312 153	595 430	78 177	x	x	299 381	39 285	299 880	99 955	41 331	158 594	
10.03.1996 ..	1 879 731	1 287 129	44 343	1 242 786	570 000	101 425	x	x	261 607	23 871	285 883	64 056	20 348	201 479	
03.03.2002 ..	2 044 517	1 314 073	45 669	1 268 404	634 299	88 044	x	x	252 689	32 681	260 691	50 843	16 202	193 646	
02.03.2008 ..	2 155 659	1 324 077	50 223	1 273 854	549 577	132 044	x	x	221 331	58 194	312 708	57 749	20 120	234 839	
16.03.2014 ..	2 282 149	1 289 364	43 917	1 245 447	523 879	149 334	60 896	2 156	199 805	35 870	273 507	60 067	54 966	158 474	
15.03.2020 ..	2 369 465	1 445 628	50 384	1 395 244	508 842	275 050	68 121	61 081	138 042	40 570	303 538	78 031	108 188	117 319	

%

28.04.1946 ..	x	72,8	2,3	100	66,3	x	x	x	24,2	0,7	8,9	5,0	2,6	1,4
25.04.1948 ..	x	85,5	6,4	100	36,2	x	x	x	20,6	3,0	40,2	20,4	x	19,8
30.03.1952 ..	x	84,2	6,6	100	27,9	x	x	x	21,0	2,6	48,4	36,9	4,8	6,8
18.03.1956 ..	x	82,3	6,5	100	36,5	x	x	x	24,0	1,8	37,8	29,3	1,4	7,0
27.03.1960 ..	x	80,5	6,1	100	41,7	x	x	x	28,2	0,5	29,7	16,5	7,3	5,9
13.03.1966 ..	x	80,2	5,2	100	43,0	x	x	x	30,4	1,0	25,6	7,7	10,0	7,9
11.06.1972 ..	x	78,1	4,0	100	48,6	x	x	x	32,4	1,8	17,2	1,0	4,1	12,1
05.03.1978 ..	x	80,0	3,3	100	57,7	x	x	x	25,9	2,7	13,7	0,5	1,5	11,6
18.03.1984 ..	x	76,0	3,4	100	54,1	4,1	x	x	25,1	2,6	14,2	0,7	2,1	11,4
18.03.1990 ..	x	76,1	3,1	100	45,4	6,0	x	x	22,8	3,0	22,9	7,6	3,1	12,1
10.03.1996 ..	x	68,5	3,4	100	45,9	8,2	x	x	21,1	1,9	23,0	5,2	1,6	16,2
03.03.2002 ..	x	64,3	3,5	100	50,0	6,9	x	x	19,9	2,6	20,6	4,0	1,3	15,3
02.03.2008 ..	x	61,4	3,8	100	43,1	10,4	x	x	17,4	4,6	24,5	4,5	1,6	18,4
16.03.2014 ..	x	56,5	3,4	100	42,1	12,0	4,9	0,2	16,0	2,9	22,0	4,8	4,4	12,7
15.03.2020 ..	x	61,0	3,5	100	36,5	19,7	4,9	4,4	9,9	2,9	21,8	5,6	7,8	8,4

**Sitze**

Wahltag	Insgesamt	CSU	GRÜNE	FREIE WÄHLER	AfD	SPD	FDP	Sonstige	davon entfielen auf		
									sonstige Parteien	gemein-same Wahlvor-schläge	Wähler-gruppen
28.04.1946 .....	1 092	741	x	x	x	257	5	89	43	33	13
25.04.1948 .....	1 133	439	x	x	x	235	31	428	203	x	225
30.03.1952 .....	1 132	340	x	x	x	235	25	532	408	52	72
18.03.1956 .....	1 121	426	x	x	x	268	14	413	319	18	76
27.03.1960 .....	1 124	494	x	x	x	305	4	321	171	84	66
13.03.1966 .....	1 134	527	x	x	x	335	11	261	79	99	83
11.06.1972 .....	1 160	580	x	x	x	372	15	193	7	46	140
05.03.1978 .....	1 190	702	x	x	x	304	26	158	1	16	141
18.03.1984 .....	1 220	687	41	x	x	304	23	165	3	22	140
18.03.1990 .....	1 230	586	66	x	x	282	28	268	81	34	153
10.03.1996 .....	1 240	587	94	x	x	259	18	282	51	19	212
03.03.2002 .....	1 250	642	79	x	x	248	24	257	42	15	200
02.03.2008 .....	1 250	553	125	x	x	210	49	313	51	18	244
16.03.2014 .....	1 250	523	145	61	2	195	35	289	65	54	170
15.03.2020 .....	1 260	457	240	49	52	123	33	306	73	111	122



Noch: Kommunalwahlen in Bayern seit 1946

Noch: 3. Wahl der Kreistage in den Landkreisen

Stimmberechtigte, Wähler und Stimmen

Niederbayern

Wahltag	Stimm-berechtigte	Wähler	Un-gültige	Gültige	Von den gewichteten Stimmen entfielen auf								davon entfielen auf		
					CSU	GRÜNE	FREIE WÄHLER	AfD	SPD	FDP	Sonstige	sonstige Parteien	gemein-same Wahlvor-schläge	Wähler-gruppen	
		Wahl-beteiligung	Stimmzettel												
<b>Anzahl</b>															
28.04.1946 ..	373 169	259 766	4 963	254 803	190 034	x	x	x	49 915	781	14 073	11 125	x	2 948	
25.04.1948 ..	561 965	488 606	33 493	455 113	212 476	x	x	x	83 655	7 645	151 337	66 942	x	84 395	
30.03.1952 ..	571 455	493 303	34 493	458 810	136 451	x	x	x	76 348	1 655	244 356	149 444	31 534	63 378	
18.03.1956 ..	540 174	459 548	32 493	427 055	183 870	x	x	x	79 833	1 274	162 078	120 318	6 440	35 320	
27.03.1960 ..	539 226	447 045	27 954	419 091	202 677	x	x	x	91 828	401	124 185	60 759	34 583	28 843	
13.03.1966 ..	557 775	470 751	24 778	445 973	217 754	x	x	x	113 857	4 780	109 582	23 555	40 687	45 340	
11.06.1972 ..	580 800	454 462	19 831	434 631	225 928	x	x	x	119 639	787	88 277	x	23 625	64 652	
05.03.1978 ..	614 039	506 758	21 458	485 300	277 040	x	x	x	111 616	8 561	88 083	1 589	18 207	68 287	
18.03.1984 ..	661 065	520 607	21 707	498 900	250 064	9 608	x	x	119 772	9 583	109 873	226	21 244	88 403	
18.03.1990 ..	694 828	543 302	20 303	522 999	223 380	17 485	x	x	121 197	9 965	150 972	27 491	22 714	100 767	
10.03.1996 ..	740 150	533 871	21 078	512 793	218 190	26 996	x	x	110 197	5 061	152 349	15 492	25 244	111 613	
03.03.2002 ..	786 140	529 004	22 918	506 086	226 821	19 461	x	x	99 271	6 202	154 331	14 487	23 508	116 336	
02.03.2008 ..	811 088	515 781	23 608	492 173	198 723	24 808	x	x	80 719	14 871	173 052	21 815	23 298	127 939	
16.03.2014 ..	838 146	478 563	20 182	458 381	186 082	29 623	26 226	x	68 793	7 663	139 994	16 303	22 500	101 191	
15.03.2020 ..	865 683	535 942	22 978	512 964	181 274	46 111	33 734	35 917	52 647	11 821	151 460	15 744	71 788	63 928	

%

28.04.1946 ..	x	69,6	1,9	100	74,6	x	x	x	19,6	0,3	5,5	4,4	x	1,2
25.04.1948 ..	x	86,9	6,9	100	46,7	x	x	x	18,4	1,7	33,3	14,7	x	18,5
30.03.1952 ..	x	86,3	7,0	100	29,7	x	x	x	16,6	0,4	53,3	32,6	6,9	13,8
18.03.1956 ..	x	85,1	7,1	100	43,1	x	x	x	18,7	0,3	38,0	28,2	1,5	8,3
27.03.1960 ..	x	82,9	6,3	100	48,4	x	x	x	21,9	0,1	29,6	14,5	8,3	6,9
13.03.1966 ..	x	84,4	5,3	100	48,8	x	x	x	25,5	1,1	24,6	5,3	9,1	10,2
11.06.1972 ..	x	78,2	4,4	100	52,0	x	x	x	27,5	0,2	20,3	x	5,4	14,9
05.03.1978 ..	x	82,5	4,2	100	57,1	x	x	x	23,0	1,8	18,2	0,3	3,8	14,1
18.03.1984 ..	x	78,8	4,2	100	50,1	1,9	x	x	24,0	1,9	22,0	0,0	4,3	17,7
18.03.1990 ..	x	78,2	3,7	100	42,7	3,3	x	x	23,2	1,9	28,9	5,3	4,3	19,3
10.03.1996 ..	x	72,1	3,9	100	42,5	5,3	x	x	21,5	1,0	29,7	3,0	4,9	21,8
03.03.2002 ..	x	67,3	4,3	100	44,8	3,8	x	x	19,6	1,2	30,5	2,9	4,6	23,0
02.03.2008 ..	x	63,6	4,6	100	40,4	5,0	x	x	16,4	3,0	35,2	4,4	4,7	26,0
16.03.2014 ..	x	57,1	4,2	100	40,6	6,5	5,7	x	15,0	1,7	30,5	3,6	4,9	22,1
15.03.2020 ..	x	61,9	4,3	100	35,3	9,0	6,6	7,0	10,3	2,3	29,5	3,1	14,0	12,5

**Sitze**

Wahltag	Insgesamt	CSU	GRÜNE	FREIE WÄHLER	AfD	SPD	FDP	Sonstige	davon entfielen auf		
									sonstige Parteien	gemein-same Wahlvor-schläge	Wähler-gruppen
28.04.1946 .....	842	647	x	x	x	160	2	33	24	x	9
25.04.1948 .....	867	430	x	x	x	159	11	267	112	x	155
30.03.1952 .....	848	259	x	x	x	139	2	448	268	69	111
18.03.1956 .....	809	364	x	x	x	150	1	294	217	13	64
27.03.1960 .....	794	398	x	x	x	171	—	225	112	62	51
13.03.1966 .....	804	408	x	x	x	203	5	188	39	71	78
11.06.1972 .....	510	268	x	x	x	142	—	100	x	25	75
05.03.1978 .....	510	297	x	x	x	118	5	90	—	18	72
18.03.1984 .....	520	270	9	x	x	126	6	109	—	19	90
18.03.1990 .....	550	246	16	x	x	134	7	147	25	20	102
10.03.1996 .....	550	244	26	x	x	122	4	154	12	25	117
03.03.2002 .....	550	255	20	x	x	108	3	164	14	25	125
02.03.2008 .....	550	232	24	x	x	93	13	188	22	26	140
16.03.2014 .....	550	224	33	29	x	83	9	172	21	30	121
15.03.2020 .....	560	198	48	41	39	60	14	160	18	72	70

Noch: Kommunalwahlen in Bayern seit 1946

Noch: 3. Wahl der Kreistage in den Landkreisen

Stimmberechtigte, Wähler und Stimmen

Oberpfalz

Wahltag	Stimm-berechtigte	Wähler	Un-gültige	Gültige	Von den gewichteten Stimmen entfielen auf								davon entfielen auf		
		Wahl-beteiligung	Stimmzettel	CSU	GRÜNE	FREIE WÄHLER	AfD	SPD	FDP	Sonstige	sonstige Parteien	gemein-same Wahlvor-schläge	Wähler-gruppen		
<b>Anzahl</b>															
28.04.1946 ..	276 714	203 177	4 310	198 867	147 731	x	x	x	41 348	334	9 454	8 074	x	1 380	
25.04.1948 ..	408 822	358 288	22 149	336 139	184 350	x	x	x	82 790	4 838	64 161	16 225	x	47 936	
30.03.1952 ..	411 222	365 803	22 676	343 127	130 464	x	x	x	71 678	2 460	138 525	70 870	18 425	49 230	
18.03.1956 ..	405 758	360 315	23 934	336 381	168 541	x	x	x	75 811	2 543	89 486	41 515	11 405	36 566	
27.03.1960 ..	416 715	364 207	22 524	341 683	180 079	x	x	x	87 015	2 891	71 698	20 572	21 938	29 188	
13.03.1966 ..	434 585	381 425	19 791	361 634	194 910	x	x	x	99 241	6 987	60 496	4 651	30 716	25 129	
11.06.1972 ..	509 515	423 568	18 391	405 177	209 690	x	x	x	124 283	x	71 204	908	22 894	47 402	
05.03.1978 ..	538 128	462 343	19 326	443 017	254 913	x	x	x	120 207	x	67 897	3 825	20 874	43 198	
18.03.1984 ..	579 174	481 472	18 473	462 999	241 845	10 260	x	x	130 761	2 857	77 276	2 165	19 371	55 740	
18.03.1990 ..	604 790	495 618	19 006	476 612	211 162	14 314	x	x	127 144	1 177	122 815	23 133	22 770	76 912	
10.03.1996 ..	636 486	486 389	17 431	468 958	207 378	13 089	x	x	119 110	1 709	127 672	13 013	25 764	88 895	
03.03.2002 ..	665 692	483 687	17 693	465 994	223 449	11 263	x	x	108 831	4 250	118 201	14 444	16 210	87 547	
02.03.2008 ..	681 734	462 631	18 150	444 481	193 656	24 704	x	x	92 700	8 985	124 436	14 643	11 896	97 897	
16.03.2014 ..	696 669	452 720	15 753	436 967	185 825	28 095	37 559	x	80 431	4 478	100 579	13 074	17 189	70 316	
15.03.2020 ..	710 137	473 363	17 623	455 740	168 762	43 256	62 528	19 062	56 254	7 167	98 711	19 585	25 290	53 836	

%

28.04.1946 ..	x	73,4	2,1	100	74,3	x	x	x	20,8	0,2	4,8	4,1	x	0,7
25.04.1948 ..	x	87,6	6,2	100	54,8	x	x	x	24,6	1,4	19,1	4,8	x	14,3
30.03.1952 ..	x	89,0	6,2	100	38,0	x	x	x	20,9	0,7	40,4	20,7	5,4	14,3
18.03.1956 ..	x	88,8	6,6	100	50,1	x	x	x	22,5	0,8	26,6	12,3	3,4	10,9
27.03.1960 ..	x	87,4	6,2	100	52,7	x	x	x	25,5	0,8	21,0	6,0	6,4	8,5
13.03.1966 ..	x	87,8	5,2	100	53,9	x	x	x	27,4	1,9	16,7	1,3	8,5	6,9
11.06.1972 ..	x	83,1	4,3	100	51,8	x	x	x	30,7	x	17,6	0,2	5,7	11,7
05.03.1978 ..	x	85,9	4,2	100	57,5	x	x	x	27,1	x	15,3	0,9	4,7	9,8
18.03.1984 ..	x	83,1	3,8	100	52,2	2,2	x	x	28,2	0,6	16,7	0,5	4,2	12,0
18.03.1990 ..	x	81,9	3,8	100	44,3	3,0	x	x	26,7	0,2	25,8	4,9	4,8	16,1
10.03.1996 ..	x	76,4	3,6	100	44,2	2,8	x	x	25,4	0,4	27,2	2,8	5,5	19,0
03.03.2002 ..	x	72,7	3,7	100	48,0	2,4	x	x	23,4	0,9	25,4	3,1	3,5	18,8
02.03.2008 ..	x	67,9	3,9	100	43,6	5,6	x	x	20,9	2,0	28,0	3,3	2,7	22,0
16.03.2014 ..	x	65,0	3,5	100	42,5	6,4	8,6	x	18,4	1,0	23,0	3,0	3,9	16,1
15.03.2020 ..	x	66,7	3,7	100	37,0	9,5	13,7	4,2	12,3	1,6	21,7	4,3	5,5	11,8

Sitze

Wahltag	Insgesamt	CSU	GRÜNE	FREIE WÄHLER	AfD	SPD	FDP	Sonstige	davon entfielen auf		
									sonstige Parteien	gemein-same Wahlvor-schläge	Wähler-gruppen
28.04.1946 .....	614	469	x	x	x	124	1	20	16	x	4
25.04.1948 .....	636	364	x	x	x	157	6	109	24	x	85
30.03.1952 .....	611	241	x	x	x	125	4	241	116	36	89
18.03.1956 .....	596	311	x	x	x	132	4	149	63	21	65
27.03.1960 .....	591	322	x	x	x	145	4	120	25	42	53
13.03.1966 .....	608	339	x	x	x	159	10	100	4	51	45
11.06.1972 .....	420	223	x	x	x	130	x	67	1	20	46
05.03.1978 .....	420	249	x	x	x	112	x	59	3	15	41
18.03.1984 .....	420	228	6	x	x	120	2	64	1	13	50
18.03.1990 .....	420	197	11	x	x	117	1	94	16	16	62
10.03.1996 .....	430	196	10	x	x	112	1	111	9	22	80
03.03.2002 .....	430	214	9	x	x	104	2	101	9	13	79
02.03.2008 .....	430	193	21	x	x	91	7	118	12	10	96
16.03.2014 .....	430	183	27	31	x	80	4	105	13	18	74
15.03.2020 .....	420	158	38	50	15	55	6	98	18	27	53

Noch: Kommunalwahlen in Bayern seit 1946

Noch: 3. Wahl der Kreistage in den Landkreisen

Stimmberechtigte, Wähler und Stimmen

Oberfranken

Wahltag	Stimm- berechtigte	Wähler	Un- gültige	Gültige	Von den gewichteten Stimmen entfielen auf									
					Wahl- beteiligung	Stimmzettel	CSU	GRÜNE	FREIE WÄHLER	AfD	SPD	FDP	Sonstige	davon entfielen auf
		sonstige Parteien	gemein- same Wahlvor- schläge	Wähler- gruppen										
<b>Anzahl</b>														
28.04.1946 ..	336 786	260 487	6 568	253 919	136 188	x	x	x	85 077	9 489	23 165	16 415	6 750	x
25.04.1948 ..	485 915	434 901	29 575	405 326	158 080	x	x	x	113 934	35 980	97 332	20 344	x	76 988
30.03.1952 ..	507 123	447 320	30 842	416 478	86 594	x	x	x	117 926	9 500	202 458	79 992	17 152	105 314
18.03.1956 ..	501 315	439 118	29 470	409 648	116 659	x	x	x	127 334	10 745	154 910	50 082	32 017	72 811
27.03.1960 ..	506 139	440 833	27 209	413 624	120 808	x	x	x	142 986	8 324	141 506	31 515	60 384	49 607
13.03.1966 ..	522 266	449 028	21 582	427 446	127 543	x	x	x	157 054	8 828	134 021	10 278	69 898	53 845
11.06.1972 ..	588 082	481 425	19 054	462 371	190 868	x	x	x	188 271	6 013	77 219	2 244	12 250	62 725
05.03.1978 ..	602 464	514 216	18 209	496 007	217 073	x	x	x	179 577	12 488	86 869	2 174	26 453	58 242
18.03.1984 ..	628 911	514 948	17 250	497 698	213 043	8 793	x	x	177 151	5 495	93 216	545	28 454	64 217
18.03.1990 ..	641 426	517 795	16 582	501 213	193 539	14 930	x	x	165 345	5 096	122 303	22 376	31 826	68 101
10.03.1996 ..	668 529	496 764	17 446	479 318	178 589	22 607	x	x	149 781	3 105	125 236	7 223	30 698	87 315
03.03.2002 ..	683 057	474 679	17 000	457 679	180 964	16 005	x	x	130 630	4 990	125 090	3 789	28 474	92 827
02.03.2008 ..	684 665	453 888	17 403	436 485	158 699	16 085	x	x	107 827	10 463	143 411	6 043	29 990	107 378
16.03.2014 ..	680 941	435 087	15 029	420 058	152 415	20 934	30 126	x	98 762	7 440	110 381	2 690	36 376	71 315
15.03.2020 ..	677 662	446 015	17 334	428 681	139 907	40 684	17 877	24 463	71 701	9 012	125 037	2 713	55 219	67 105

%

28.04.1946 ..	x	77,3	2,5	100	53,6	x	x	x	33,5	3,7	9,1	6,5	2,7	x
25.04.1948 ..	x	89,5	6,8	100	39,0	x	x	x	28,1	8,9	24,0	5,0	x	19,0
30.03.1952 ..	x	88,2	6,9	100	20,8	x	x	x	28,3	2,3	48,6	19,2	4,1	25,3
18.03.1956 ..	x	87,6	6,7	100	28,5	x	x	x	31,1	2,6	37,8	12,2	7,8	17,8
27.03.1960 ..	x	87,1	6,2	100	29,2	x	x	x	34,6	2,0	34,2	7,6	14,6	12,0
13.03.1966 ..	x	86,0	4,8	100	29,8	x	x	x	36,7	2,1	31,4	2,4	16,4	12,6
11.06.1972 ..	x	81,9	4,0	100	41,3	x	x	x	40,7	1,3	16,7	0,5	2,6	13,6
05.03.1978 ..	x	85,4	3,5	100	43,8	x	x	x	36,2	2,5	17,5	0,4	5,3	11,7
18.03.1984 ..	x	81,9	3,3	100	42,8	1,8	x	x	35,6	1,1	18,7	0,1	5,7	12,9
18.03.1990 ..	x	80,7	3,2	100	38,6	3,0	x	x	33,0	1,0	24,4	4,5	6,3	13,6
10.03.1996 ..	x	74,3	3,5	100	37,3	4,7	x	x	31,2	0,6	26,1	1,5	6,4	18,2
03.03.2002 ..	x	69,5	3,6	100	39,5	3,5	x	x	28,5	1,1	27,3	0,8	6,2	20,3
02.03.2008 ..	x	66,3	3,8	100	36,4	3,7	x	x	24,7	2,4	32,9	1,4	6,9	24,6
16.03.2014 ..	x	63,9	3,5	100	36,3	5,0	7,2	x	23,5	1,8	26,3	0,6	8,7	17,0
15.03.2020 ..	x	65,8	3,9	100	32,6	9,5	4,2	5,7	16,7	2,1	29,2	0,6	12,9	15,7

Sitze

Wahltag	Insgesamt	CSU	GRÜNE	FREIE WÄHLER	AfD	SPD	FDP	Sonstige	davon entfielen auf		
									sonstige Parteien	gemein- same Wahlvor- schläge	Wähler- gruppen
28.04.1946 .....	659	367	x	x	x	217	21	54	34	20	x
25.04.1948 .....	665	268	x	x	x	188	57	152	25	x	127
30.03.1952 .....	661	139	x	x	x	186	12	324	114	33	177
18.03.1956 .....	647	184	x	x	x	206	12	245	68	57	120
27.03.1960 .....	639	183	x	x	x	221	9	226	43	105	78
13.03.1966 .....	652	190	x	x	x	240	9	213	10	118	85
11.06.1972 .....	520	222	x	x	x	212	4	82	1	12	69
05.03.1978 .....	520	229	x	x	x	191	10	90	—	30	60
18.03.1984 .....	520	225	7	x	x	191	3	94	—	31	63
18.03.1990 .....	520	206	13	x	x	180	3	118	20	34	64
10.03.1996 .....	530	198	23	x	x	175	2	132	6	35	91
03.03.2002 .....	530	211	16	x	x	159	4	140	2	34	104
02.03.2008 .....	530	195	18	x	x	141	8	168	4	37	127
16.03.2014 .....	520	185	28	39	x	128	9	131	3	40	88
15.03.2020 .....	500	158	50	25	29	87	10	141	3	58	80

Noch: Kommunalwahlen in Bayern seit 1946

Noch: 3. Wahl der Kreistage in den Landkreisen

Stimmberechtigte, Wähler und Stimmen

Mittelfranken

Wahltag	Stimm-berechtigte	Wähler	Un-gültige	Gültige	Von den gewichteten Stimmen entfielen auf								davon entfielen auf		
					CSU	GRÜNE	FREIE WÄHLER	AfD	SPD	FDP	Sonstige	sonstige Parteien	gemein-same Wahlvor-schläge	Wähler-gruppen	
		Wahl-beteiligung	Stimmzettel												
<b>Anzahl</b>															
28.04.1946 ..	288 253	218 832	5 537	213 295	130 678	x	x	x	54 411	13 225	14 981	8 162	x	6 819	
25.04.1948 ..	434 001	380 650	25 287	355 363	152 869	x	x	x	86 713	36 734	79 047	12 485	x	66 562	
30.03.1952 ..	435 218	378 728	24 975	353 753	88 696	x	x	x	82 052	24 789	158 216	52 889	65 349	39 978	
18.03.1956 ..	424 494	363 302	22 472	340 830	91 308	x	x	x	85 705	13 759	150 058	41 611	64 424	44 023	
27.03.1960 ..	434 245	371 583	21 073	350 510	112 152	x	x	x	95 946	14 325	128 087	29 315	71 284	27 488	
13.03.1966 ..	463 811	384 843	18 759	366 084	149 587	x	x	x	106 427	23 284	86 786	14 784	44 969	27 033	
11.06.1972 ..	498 426	404 243	14 830	389 413	157 824	x	x	x	130 215	6 368	95 006	1 199	53 507	40 300	
05.03.1978 ..	537 682	445 264	15 989	429 275	224 430	x	x	x	128 813	11 550	64 482	3 687	20 937	39 858	
18.03.1984 ..	589 265	466 311	15 464	450 847	228 332	17 896	x	x	136 949	8 816	58 854	1 310	18 789	38 755	
18.03.1990 ..	614 055	487 519	15 226	472 293	208 925	26 985	x	x	135 205	10 340	90 838	28 586	15 442	46 810	
10.03.1996 ..	660 741	482 747	16 145	466 602	204 590	39 144	x	x	125 079	10 491	87 298	13 415	7 357	66 526	
03.03.2002 ..	693 370	477 650	15 204	462 446	208 266	32 164	x	x	123 190	15 041	83 785	8 835	3 304	71 646	
02.03.2008 ..	713 561	472 853	16 909	455 944	182 796	41 596	x	x	112 560	18 369	100 623	11 809	3 483	85 331	
16.03.2014 ..	729 658	424 149	14 162	409 987	156 988	49 236	15 309	x	92 479	13 516	82 459	10 883	2 005	69 571	
15.03.2020 ..	748 512	474 992	17 350	457 642	168 556	79 494	19 525	14 785	67 147	13 404	94 731	20 441	55 584	18 706	

%

28.04.1946 ..	x	75,9	2,5	100	61,3	x	x	x	25,5	6,2	7,0	3,8	x	3,2
25.04.1948 ..	x	87,7	6,6	100	43,0	x	x	x	24,4	10,3	22,2	3,5	x	18,7
30.03.1952 ..	x	87,0	6,6	100	25,1	x	x	x	23,2	7,0	44,7	15,0	18,5	11,3
18.03.1956 ..	x	85,6	6,2	100	26,8	x	x	x	25,1	4,0	44,0	12,2	18,9	12,9
27.03.1960 ..	x	85,6	5,7	100	32,0	x	x	x	27,4	4,1	36,5	8,4	20,3	7,8
13.03.1966 ..	x	83,0	4,9	100	40,9	x	x	x	29,1	6,4	23,7	4,0	12,3	7,4
11.06.1972 ..	x	81,1	3,7	100	40,5	x	x	x	33,4	1,6	24,4	0,3	13,7	10,3
05.03.1978 ..	x	82,8	3,6	100	52,3	x	x	x	30,0	2,7	15,0	0,9	4,9	9,3
18.03.1984 ..	x	79,1	3,3	100	50,6	4,0	x	x	30,4	2,0	13,1	0,3	4,2	8,6
18.03.1990 ..	x	79,4	3,1	100	44,2	5,7	x	x	28,6	2,2	19,2	6,1	3,3	9,9
10.03.1996 ..	x	73,1	3,3	100	43,8	8,4	x	x	26,8	2,2	18,7	2,9	1,6	14,3
03.03.2002 ..	x	68,9	3,2	100	45,0	7,0	x	x	26,6	3,3	18,1	1,9	0,7	15,5
02.03.2008 ..	x	66,3	3,6	100	40,1	9,1	x	x	24,7	4,0	22,1	2,6	0,8	18,7
16.03.2014 ..	x	58,1	3,3	100	38,3	12,0	3,7	x	22,6	3,3	20,1	2,7	0,5	17,0
15.3.2020 ....	x	63,5	3,7	100	36,8	17,4	4,3	3,2	14,7	2,9	20,7	4,5	12,1	4,1

**Sitze**

Wahltag	Insgesamt	CSU	GRÜNE	FREIE WÄHLER	AfD	SPD	FDP	Sonstige	davon entfielen auf		
									sonstige Parteien	gemein-same Wahlvor-schläge	Wähler-gruppen
28.04.1946 .....	607	394	x	x	x	148	32	33	13	x	20
25.04.1948 .....	670	301	x	x	x	164	67	138	14	x	124
30.03.1952 .....	650	168	x	x	x	149	42	291	90	129	72
18.03.1956 .....	624	175	x	x	x	152	23	274	67	120	87
27.03.1960 .....	611	205	x	x	x	160	24	222	45	126	51
13.03.1966 .....	631	277	x	x	x	171	36	147	21	80	46
11.06.1972 .....	420	170	x	x	x	143	6	101	-	57	44
05.03.1978 .....	430	227	x	x	x	131	10	62	2	20	40
18.03.1984 .....	430	222	14	x	x	133	7	54	-	17	37
18.03.1990 .....	440	201	23	x	x	130	8	78	22	12	44
10.03.1996 .....	440	199	34	x	x	121	8	78	10	6	62
03.03.2002 .....	440	204	28	x	x	119	12	77	6	3	68
02.03.2008 .....	440	180	39	x	x	109	16	96	10	3	83
16.03.2014 .....	440	172	52	21	x	100	14	81	11	3	67
15.03.2020 .....	440	162	75	18	15	67	14	89	19	49	21

Noch: Kommunalwahlen in Bayern seit 1946

Noch: 3. Wahl der Kreistage in den Landkreisen

Stimmberechtigte, Wähler und Stimmen

Unterfranken

Wahltag	Stimm-berechtigte	Wähler	Un-gültige	Gültige	Von den gewichteten Stimmen entfielen auf								davon entfielen auf		
					CSU	GRÜNE	FREIE WÄHLER	AfD	SPD	FDP	Sonstige	sonstige Parteien	gemein-same Wahlvor-schläge	Wähler-gruppen	
		Wahl-beteiligung	Stimmzettel												
<b>Anzahl</b>															
28.04.1946 ..	346 041	263 936	10 071	253 865	190 578	x	x	x	49 132	201	13 954	8 604	x	5 350	
25.04.1948 ..	509 014	451 778	37 365	414 413	216 181	x	x	x	82 538	8 796	106 898	13 556	x	93 342	
30.03.1952 ..	529 596	470 074	39 259	430 815	162 858	x	x	x	85 138	7 533	175 286	83 467	18 483	73 336	
18.03.1956 ..	515 958	454 088	31 790	422 298	192 635	x	x	x	87 842	7 664	134 157	51 198	25 074	57 885	
27.03.1960 ..	530 935	462 593	30 875	431 718	203 484	x	x	x	107 001	2 135	119 098	34 432	22 131	62 535	
13.03.1966 ..	559 803	480 000	26 481	453 519	218 774	x	x	x	112 221	3 210	119 314	18 236	41 568	59 510	
11.06.1972 ..	649 517	530 531	25 882	504 649	252 840	x	x	x	143 659	2 591	105 559	2 752	24 078	78 729	
05.03.1978 ..	676 668	570 161	26 478	543 683	287 113	x	x	x	138 707	6 952	110 911	3 356	18 328	89 227	
18.03.1984 ..	725 160	590 402	22 865	567 537	298 147	16 863	x	x	146 841	3 613	102 073	x	17 878	84 195	
18.03.1990 ..	755 585	612 515	21 707	590 808	280 215	27 085	x	x	154 241	4 380	124 887	18 079	28 774	78 034	
10.03.1996 ..	796 983	599 115	23 036	576 079	261 951	36 461	x	x	135 802	3 467	138 398	14 810	25 899	97 689	
03.03.2002 ..	827 610	578 408	24 938	553 470	262 975	25 921	x	x	121 915	4 999	137 660	13 449	24 357	99 854	
02.03.2008 ..	847 157	568 353	27 507	540 846	230 481	34 736	x	x	104 231	14 068	157 330	17 071	21 381	118 878	
16.03.2014 ..	854 989	539 739	24 030	515 709	221 172	48 143	x	x	96 891	11 133	138 370	10 075	14 967	113 328	
15.03.2020 ..	859 055	559 183	22 471	536 712	202 166	77 412	x	20 431	69 537	13 692	153 474	15 100	108 450	29 924	

%

28.04.1946 ..	x	76,3	3,8	100	75,1	x	x	x	19,4	0,1	5,5	3,4	x	2,1
25.04.1948 ..	x	88,8	8,3	100	52,2	x	x	x	19,9	2,1	25,8	3,3	x	22,5
30.03.1952 ..	x	88,8	8,4	100	37,8	x	x	x	19,8	1,7	40,7	19,4	4,3	17,0
18.03.1956 ..	x	88,0	7,0	100	45,6	x	x	x	20,8	1,8	31,8	12,1	5,9	13,7
27.03.1960 ..	x	87,1	6,7	100	47,1	x	x	x	24,8	0,5	27,6	8,0	5,1	14,5
13.03.1966 ..	x	85,7	5,5	100	48,2	x	x	x	24,7	0,7	26,3	4,0	9,2	13,1
11.06.1972 ..	x	81,7	4,9	100	50,1	x	x	x	28,5	0,5	20,9	0,5	4,8	15,6
05.03.1978 ..	x	84,3	4,6	100	52,8	x	x	x	25,5	1,3	20,4	0,6	3,4	16,4
18.03.1984 ..	x	81,4	3,9	100	52,5	3,0	x	x	25,9	0,6	18,0	x	3,2	14,8
18.03.1990 ..	x	81,1	3,5	100	47,4	4,6	x	x	26,1	0,7	21,1	3,1	4,9	13,2
10.03.1996 ..	x	75,2	3,8	100	45,5	6,3	x	x	23,6	0,6	24,0	2,6	4,5	17,0
03.03.2002 ..	x	69,9	4,3	100	47,5	4,7	x	x	22,0	0,9	24,9	2,4	4,4	18,0
02.03.2008 ..	x	67,1	4,8	100	42,6	6,4	x	x	19,3	2,6	29,1	3,2	4,0	22,0
16.03.2014 ..	x	63,1	4,5	100	42,9	9,3	x	x	18,8	2,2	26,8	2,0	2,9	22,0
15.03.2020 ..	x	65,1	4,0	100	37,7	14,4	x	3,8	13,0	2,6	28,6	2,8	20,2	5,6

Sitze

Wahltag	Insgesamt	CSU	GRÜNE	FREIE WÄHLER	AfD	SPD	FDP	Sonstige	davon entfielen auf		
									sonstige Parteien	gemein-same Wahlvor-schläge	Wähler-gruppen
28.04.1946 .....	745	573	x	x	x	134	-	38	15	x	23
25.04.1948 .....	799	441	x	x	x	154	13	191	14	x	177
30.03.1952 .....	783	310	x	x	x	147	13	313	146	30	137
18.03.1956 .....	757	359	x	x	x	152	13	233	85	48	100
27.03.1960 .....	758	368	x	x	x	180	3	207	56	41	110
13.03.1966 .....	782	382	x	x	x	183	3	214	28	78	108
11.06.1972 .....	530	271	x	x	x	149	2	108	1	24	83
05.03.1978 .....	530	284	x	x	x	133	7	106	2	15	89
18.03.1984 .....	540	291	12	x	x	140	3	94	x	15	79
18.03.1990 .....	550	269	22	x	x	144	2	113	12	25	76
10.03.1996 .....	560	260	32	x	x	133	2	133	11	24	98
03.03.2002 .....	560	273	25	x	x	122	3	137	11	21	105
02.03.2008 .....	560	246	33	x	x	107	13	161	15	22	124
16.03.2014 .....	560	240	50	x	x	103	12	155	11	17	127
15.03.2020 .....	560	211	77	x	19	71	14	168	16	117	35

Noch: Kommunalwahlen in Bayern seit 1946

Noch: 3. Wahl der Kreistage in den Landkreisen

Stimmberechtigte, Wähler und Stimmen

Schwaben

Wahltag	Stimm-berechtigte	Wähler	Un-gültige	Gültige	Von den gewichteten Stimmen entfielen auf								davon entfielen auf		
					CSU	GRÜNE	FREIE WÄHLER	AfD	SPD	FDP	Sonstige	sonstige Parteien	gemein-same Wahlvor-schläge	Wähler-gruppen	
		Wahl-beteiligung	Stimmzettel												
<b>Anzahl</b>															
28.04.1946 ..	376 433	254 733	6 731	248 002	190 197	x	x	x	40 412	286	17 107	8 658	x	8 449	
25.04.1948 ..	582 875	512 334	37 869	474 465	225 045	x	x	x	72 468	8 699	168 253	35 791	x	132 462	
30.03.1952 ..	609 230	528 733	36 897	491 836	132 596	x	x	x	75 712	4 925	278 603	109 692	68 303	100 608	
18.03.1956 ..	592 622	506 008	34 379	471 629	182 941	x	x	x	78 641	4 422	205 625	77 189	40 748	87 688	
27.03.1960 ..	607 559	504 815	32 779	472 036	200 130	x	x	x	97 637	476	173 793	45 999	59 685	68 109	
13.03.1966 ..	649 938	526 645	27 569	499 076	233 366	x	x	x	118 408	7 765	139 537	16 154	51 836	71 547	
11.06.1972 ..	739 283	578 009	25 186	552 823	275 725	x	x	x	156 981	3 152	116 965	1 327	26 371	89 267	
05.03.1978 ..	789 512	615 859	24 720	591 139	325 601	x	x	x	135 678	16 749	113 111	1 249	6 340	105 522	
18.03.1984 ..	853 220	636 250	23 773	612 477	311 058	21 105	x	x	139 748	14 496	126 070	2 926	27 328	95 816	
18.03.1990 ..	899 210	674 305	24 157	650 148	283 508	40 247	x	x	140 054	19 810	166 529	37 749	28 395	100 385	
10.03.1996 ..	959 107	650 481	24 507	625 974	275 566	50 844	x	x	125 830	12 742	160 992	16 002	27 542	117 448	
03.03.2002 ..	1 017 166	653 110	26 563	626 547	294 522	37 544	x	x	122 723	12 057	159 701	12 434	32 803	114 464	
02.03.2008 ..	1 055 794	640 590	28 981	611 609	276 831	51 223	x	x	99 561	21 640	162 354	20 469	5 118	136 767	
16.03.2014 ..	1 094 840	623 593	27 237	596 356	261 346	61 967	18 776	x	88 454	13 758	152 055	20 867	9 781	121 407	
15.03.2020 ..	1 138 409	675 758	27 209	648 549	242 764	106 418	22 158	35 082	57 689	17 176	167 262	22 995	79 446	64 821	

%

28.04.1946 ..	x	67,7	2,6	100	76,7	x	x	x	16,3	0,1	6,9	3,5	x	3,4
25.04.1948 ..	x	87,9	7,4	100	47,4	x	x	x	15,3	1,8	35,5	7,5	x	27,9
30.03.1952 ..	x	86,8	7,0	100	27,0	x	x	x	15,4	1,0	56,6	22,3	13,9	20,5
18.03.1956 ..	x	85,4	6,8	100	38,8	x	x	x	16,7	0,9	43,6	16,4	8,6	18,6
27.03.1960 ..	x	83,1	6,5	100	42,4	x	x	x	20,7	0,1	36,8	9,7	12,6	14,4
13.03.1966 ..	x	81,0	5,2	100	46,8	x	x	x	23,7	1,6	28,0	3,2	10,4	14,3
11.06.1972 ..	x	78,2	4,4	100	49,9	x	x	x	28,4	0,6	21,2	0,2	4,8	16,1
05.03.1978 ..	x	78,0	4,0	100	55,1	x	x	x	23,0	2,8	19,1	0,2	1,1	17,9
18.03.1984 ..	x	74,6	3,7	100	50,8	3,4	x	x	22,8	2,4	20,6	0,5	4,5	15,6
18.03.1990 ..	x	75,0	3,6	100	43,6	6,2	x	x	21,5	3,0	25,6	5,8	4,4	15,4
10.03.1996 ..	x	67,8	3,8	100	44,0	8,1	x	x	20,1	2,0	25,7	2,6	4,4	18,8
03.03.2002 ..	x	64,2	4,1	100	47,0	6,0	x	x	19,6	1,9	25,5	2,0	5,2	18,3
02.03.2008 ..	x	60,7	4,5	100	45,3	8,4	x	x	16,3	3,5	26,5	3,3	0,8	22,4
16.03.2014 ..	x	57,0	4,4	100	43,8	10,4	3,1	x	14,8	2,3	25,5	3,5	1,6	20,4
15.03.2020 ..	x	59,4	4,0	100	37,4	16,4	3,4	5,4	8,9	2,6	25,8	3,5	12,2	10,0

Sitze

Wahltag	Insgesamt	CSU	GRÜNE	FREIE WÄHLER	AfD	SPD	FDP	Sonstige	davon entfielen auf		
									sonstige Parteien	gemein-same Wahlvor-schläge	Wähler-gruppen
28.04.1946 .....	747	588	x	x	x	116	-	43	15	x	28
25.04.1948 .....	796	399	x	x	x	116	9	272	45	x	227
30.03.1952 .....	840	232	x	x	x	120	6	482	181	124	177
18.03.1956 .....	818	330	x	x	x	131	6	351	125	80	146
27.03.1960 .....	817	358	x	x	x	156	-	303	80	103	120
13.03.1966 .....	842	409	x	x	x	189	8	236	24	87	125
11.06.1972 .....	590	305	x	x	x	168	3	114	1	22	91
05.03.1978 .....	590	331	x	x	x	136	13	110	-	5	105
18.03.1984 .....	600	308	19	x	x	134	12	127	2	34	91
18.03.1990 .....	600	262	35	x	x	131	16	156	31	31	94
10.03.1996 .....	620	274	48	x	x	128	10	160	12	34	114
03.03.2002 .....	620	287	35	x	x	124	10	164	11	38	115
02.03.2008 .....	630	291	54	x	x	101	20	164	17	5	142
16.03.2014 .....	630	273	66	21	x	94	14	162	22	10	130
15.03.2020 .....	630	232	104	26	33	57	15	163	23	74	66

4. Wahl der Gemeinderäte in den kreisangehörigen Gemeinden

Stimmberechtigte, Wähler und Stimmen

Bayern

Wahltag	Stimmberechtigte	Wähler	Un-gültige	Gültige	Von den gewichteten Stimmen entfielen auf										
					CSU	GRÜNE	FREIE WÄHLER	AfD	SPD	FDP	Sonstige	davon entfielen auf			
												sonstige Parteien	gemeinsame Wahlvorschläge	Wählergruppen	ohne Wahlvorschlag

Anzahl

27.01.1946	2 405 361	2 089 809	53 954	2 035 855	x	x	x	x	x	x	x	x	x	x	x	x
25.04.1948	3 876 915	3 383 408	193 886	3 189 522	x	x	x	x	x	x	x	x	x	x	x	x
30.03.1952	3 989 505	3 469 929	176 497	3 293 432	x	x	x	x	x	x	x	x	x	x	x	x
18.03.1956	3 895 502	3 328 054	178 152	3 149 902	x	x	x	x	x	x	x	x	x	x	x	x
27.03.1960	4 000 755	3 355 739	154 027	3 201 712	x	x	x	x	x	x	x	x	x	x	x	x
13.03.1966	4 238 900	3 517 563	119 842	3 397 721	632 068	x	x	x	632 474	18 336	2 114 843	43 412	459 874	1 279 488	332 069	
11.06.1972	4 889 980	3 952 451	117 308	3 835 143	952 497	x	x	x	833 682	14 775	2 034 189	6 806	529 349	1 302 912	195 122	
05.03.1978	5 253 855	4 305 230	128 490	4 176 740	1 363 957	x	x	x	825 221	34 856	1 952 706	5 038	668 159	1 274 419	5 090	
18.03.1984	5 655 441	4 454 436	131 368	4 323 068	1 384 923	38 898	x	x	864 726	28 592	2 005 929	4 703	609 378	1 388 894	2 954	
18.03.1990	5 972 911	4 679 369	119 826	4 559 543	1 372 133	79 264	x	x	899 300	33 317	2 175 529	64 791	577 359	1 532 547	832	
10.03.1996	6 320 731	4 530 977	122 765	4 408 212	1 338 502	107 151	x	x	811 061	19 741	2 131 757	31 719	489 702	1 608 943	1 393	
03.03.2002	6 701 407	4 508 886	116 503	4 392 383	1 448 177	88 715	x	x	778 466	24 789	2 052 236	24 063	427 442	1 599 876	855	
02.03.2008	6 945 926	4 442 001	111 458	4 330 543	1 345 233	128 024	x	x	689 737	41 121	2 126 428	27 464	376 260	1 720 645	2 059	
16.03.2014	7 168 837	4 294 138	88 094	4 206 044	1 268 292	169 199	21 928	190	634 216	26 216	2 086 003	28 833	369 567	1 685 835	1 768	
15.03.2020	7 343 551	4 611 630	96 407	4 515 223	1 294 875	367 882	91 917	28 887	515 126	47 485	2 169 051	40 992	470 878	1 655 200	1 981	

%

27.01.1946	x	86,9	2,6	100	43,6	x	x	x	16,6	0,8	39,0	x	x	x	x	x
25.04.1948	x	87,3	5,7	100	28,2	x	x	x	17,6	1,3	52,9	x	x	x	x	x
30.03.1952	x	87,0	5,1	100	14,3	x	x	x	17,6	0,8	67,3	x	x	x	x	x
18.03.1956	x	85,4	5,4	100	22,3	x	x	x	20,5	1,2	56,0	x	x	x	x	x
27.03.1960	x	83,9	4,6	100	20,5	x	x	x	20,4	0,7	58,4	x	x	x	x	x
13.03.1966	x	83,0	3,4	100	18,6	x	x	x	18,6	0,5	62,2	1,3	13,5	37,7	9,8	
11.06.1972	x	80,8	3,0	100	24,8	x	x	x	21,7	0,4	53,0	0,2	13,8	34,0	5,1	
05.03.1978	x	81,9	3,0	100	32,7	x	x	x	19,8	0,8	46,8	0,1	16,0	30,5	0,1	
18.03.1984	x	78,8	2,9	100	32,0	0,9	x	x	20,0	0,7	46,4	0,1	14,1	32,1	0,1	
18.03.1990	x	78,3	2,6	100	30,1	1,7	x	x	19,7	0,7	47,7	1,4	12,7	33,6	0,0	
10.03.1996	x	71,7	2,7	100	30,4	2,4	x	x	18,4	0,4	48,4	0,7	11,1	36,5	0,0	
03.03.2002	x	67,3	2,6	100	33,0	2,0	x	x	17,7	0,6	46,7	0,5	9,7	36,4	0,0	
02.03.2008	x	64,0	2,5	100	31,1	3,0	x	x	15,9	0,9	49,1	0,6	8,7	39,7	0,0	
16.03.2014	x	59,9	2,1	100	30,2	4,0	0,5	0,0	15,1	0,6	49,6	0,7	8,8	40,1	0,0	
15.03.2020	x	62,8	2,1	100	28,7	8,1	2,0	0,6	11,4	1,1	48,0	0,9	10,4	36,7	0,0	

Sitze

Wahltag	Insgesamt	CSU	GRÜNE	FREIE WÄHLER	AfD	SPD	FDP	Sonstige	davon entfielen auf			
									sonstige Parteien	gemeinsame Wahlvorschläge	Wählergruppen	ohne Wahlvorschlag
27.01.1946	41 625	15 315	x	x	x	3 619	199	22 492	x	x	x	x
25.04.1948	54 852	12 310	x	x	x	5 508	243	36 791	x	x	x	x
30.03.1952	34 280	4 204	x	x	x	3 926	92	26 058	x	x	x	x
18.03.1956	27 994	5 474	x	x	x	4 043	126	18 351	x	x	x	x
27.03.1960	54 106	7 078	x	x	x	4 488	123	42 417	1 188	3 113	21 873	16 243
13.03.1966	54 770	6 754	x	x	x	4 869	84	43 063	285	6 266	22 393	14 119
11.06.1972	46 714	7 418	x	x	x	5 601	51	33 644	26	6 706	18 174	8 738
05.03.1978	29 396	8 023	x	x	x	4 143	90	17 140	14	5 979	11 045	102
18.03.1984	29 756	8 195	91	x	x	4 375	68	17 027	14	5 491	11 470	52
18.03.1990	30 168	7 889	243	x	x	4 528	79	17 429	153	5 090	12 178	8
10.03.1996	30 932	8 214	403	x	x	4 404	40	17 871	85	4 616	13 147	23
03.03.2002	31 446	9 186	326	x	x	4 336	66	17 532	85	4 169	13 270	8
02.03.2008	31 626	8 804	535	x	x	3 922	122	18 243	110	3 761	14 355	17
16.03.2014	31 638	8 420	819	136	1	3 758	113	18 391	133	3 675	14 574	9
15.03.2020	31 780	8 189	1 741	562	103	2 922	205	18 058	186	3 795	14 068	9

Noch: Kommunalwahlen in Bayern seit 1946

Noch: 4. Wahl der Gemeinderäte in den kreisangehörigen Gemeinden

Stimmberechtigte, Wähler und Stimmen

Oberbayern

Wahltag	Stimme- berechtigte	Wähler	Un- gültige	Gültige	Von den gewichteten Stimmen entfielen auf										
					CSU	GRÜNE	FREIE WÄHLER	AfD	SPD	FDP	Sonstige	davon entfielen auf			
												sonstige Parteien	gemein- same Wahlvor- schläge	Wähler- gruppen	ohne Wahl- vor- schlag

Anzahl

27.01.1946	x	x	x	x	x	x	x	x	x	x	x	x	x	x	x	x
25.04.1948	x	x	x	x	x	x	x	x	x	x	x	x	x	x	x	x
30.03.1952	940 500	790 931	42 282	748 649	x	x	x	x	x	x	x	x	x	x	x	x
18.03.1956	929 769	765 059	40 043	725 016	x	x	x	x	x	x	x	x	x	x	x	x
27.03.1960	976 057	784 251	33 026	751 225	x	x	x	x	x	x	x	x	x	x	x	x
13.03.1966	1 061 603	851 489	26 540	824 949	161 847	x	x	x	176 739	5 960	480 403	13 840	95 733	341 132	29 698	
11.06.1972	1 341 850	1 056 302	26 840	1 029 462	276 969	x	x	x	245 896	6 163	500 434	2 355	113 445	361 430	23 204	
05.03.1978	1 493 803	1 188 985	30 198	1 158 787	429 240	x	x	x	234 291	15 939	479 317	1 361	141 441	335 883	632	
18.03.1984	1 636 733	1 246 054	30 629	1 215 425	426 321	18 078	x	x	245 464	14 459	511 103	1 171	138 677	370 386	869	
18.03.1990	1 773 446	1 352 279	29 271	1 323 008	429 035	35 652	x	x	255 099	17 633	585 589	31 092	138 722	415 209	566	
10.03.1996	1 872 143	1 285 141	31 155	1 253 986	408 209	43 382	x	x	219 304	9 255	573 836	17 664	118 959	436 644	569	
03.03.2002	2 039 620	1 313 313	29 306	1 284 007	456 739	39 072	x	x	220 322	12 801	555 073	13 119	99 692	442 233	29	
02.03.2008	2 150 392	1 322 510	29 637	1 292 873	416 611	63 750	x	x	197 107	18 831	596 574	12 887	91 431	492 070	186	
16.03.2014	2 282 206	1 292 748	24 021	1 268 727	398 031	83 314	6 401	x	180 039	13 792	587 150	12 118	99 110	475 497	425	
16.03.2020	2 364 364	1 445 677	28 158	1 417 519	404 692	182 624	24 180	12 505	149 481	25 287	618 750	18 036	124 923	475 532	259	

%

27.01.1946	x	86,6	2,2	100	x	x	x	x	x	x	x	x	x	x	x	x
25.04.1948	x	85,4	6,2	100	x	x	x	x	x	x	x	x	x	x	x	x
30.03.1952	x	84,1	5,3	100	12,4	x	x	x	17,0	1,2	69,5	x	x	x	x	x
18.03.1956	x	82,3	5,2	100	20,2	x	x	x	20,4	1,5	57,9	x	x	x	x	x
27.03.1960	x	80,3	4,2	100	19,9	x	x	x	21,3	1,4	57,5	x	x	x	x	x
13.03.1966	x	80,2	3,1	100	19,6	x	x	x	21,4	0,7	58,2	1,7	11,6	41,4	3,6	
11.06.1972	x	78,7	2,5	100	26,9	x	x	x	23,9	0,6	48,6	0,2	11,0	35,1	2,3	
05.03.1978	x	79,6	2,5	100	37,0	x	x	x	20,2	1,4	41,4	0,1	12,2	29,0	0,1	
18.03.1984	x	76,1	2,5	100	35,1	1,5	x	x	20,2	1,2	42,1	0,1	11,4	30,5	0,1	
18.03.1990	x	76,3	2,2	100	32,4	2,7	x	x	19,3	1,3	44,3	2,4	10,5	31,4	0,0	
10.03.1996	x	68,6	2,4	100	32,6	3,5	x	x	17,5	0,7	45,8	1,4	9,5	34,8	0,0	
03.03.2002	x	64,4	2,2	100	35,6	3,0	x	x	17,2	1,0	43,2	1,0	7,8	34,4	0,0	
02.03.2008	x	61,5	2,2	100	32,2	4,9	x	x	15,2	1,5	46,1	1,0	7,1	38,1	0,0	
16.03.2014	x	56,6	1,9	100	31,4	6,6	0,5	x	14,2	1,1	46,3	1,0	7,8	37,5	0,0	
15.03.2020	x	61,1	1,9	100	28,5	12,9	1,7	0,9	10,5	1,8	43,7	1,3	8,8	33,5	0,0	

Sitze

Wahltag	Insgesamt	CSU	GRÜNE	FREIE WÄHLER	AfD	SPD	FDP	Sonstige	davon entfielen auf				
									sonstige Parteien	gemein- same Wahl- vor- schläge	Wähler- gruppen	ohne Wahl- vor- schlag	
27.01.1946	x	x	x	x	x	x	x	x	x	x	x	x	x
25.04.1948	x	x	x	x	x	x	x	x	x	x	x	x	x
30.03.1952	7 538	696	x	x	x	763	32	6 047	x	x	x	x	x
18.03.1956	5 946	937	x	x	x	834	36	4 139	x	x	x	x	x
27.03.1960	9 710	1 063	x	x	x	921	48	7 678	295	642	5 249	1 492	
13.03.1966	9 872	1 127	x	x	x	1 041	27	7 677	75	1 061	5 393	1 148	
11.06.1972	10 100	1 763	x	x	x	1 395	18	6 924	6	1 271	4 715	932	
05.03.1978	7 504	2 329	x	x	x	1 053	43	4 079	2	1 188	2 873	16	
18.03.1984	7 676	2 342	45	x	x	1 113	29	4 147	2	1 136	2 993	16	
18.03.1990	7 826	2 242	114	x	x	1 129	40	4 301	69	1 060	3 164	8	
10.03.1996	8 038	2 353	167	x	x	1 055	21	4 442	40	1 007	3 383	12	
03.03.2002	8 222	2 648	149	x	x	1 059	33	4 333	41	861	3 431	-	
02.03.2008	8 318	2 425	267	x	x	940	59	4 627	42	818	3 767	-	
16.03.2014	8 386	2 351	385	37	x	906	62	4 645	53	848	3 743	1	
15.03.2020	8 560	2 210	828	114	43	685	105	4 575	76	900	3 599	-	



Noch: Kommunalwahlen in Bayern seit 1946

Noch: 4. Wahl der Gemeinderäte in den kreisangehörigen Gemeinden

Stimmberechtigte, Wähler und Stimmen

Niederbayern

Wahltag	Stimme- berechtigte	Wähler	Un- gültige	Gültige	Von den gewichteten Stimmen entfielen auf										
					CSU	GFÜNE	FREIE WÄHLER	AfD	SPD	FDP	Sonstige	davon entfielen auf			
												sonstige Parteien	gemein- same Wahlvor- schläge	Wähler- gruppen	ohne Wahl- vor- schlag

Anzahl

27.01.1946	x	x	x	x	x	x				x	x	x	x	x	x	x
25.04.1948	x	x	x	x	x	x				x	x	x	x	x	x	x
30.03.1952	566 046	490 265	27 617	462 648	x	x	x	x	x	x	x	x	x	x	x	x
18.03.1956	536 772	453 993	26 956	427 037	x	x	x	x	x	x	x	x	x	x	x	x
27.03.1960	536 705	443 347	21 328	422 019	x	x	x	x	x	x	x	x	x	x	x	x
13.03.1966	554 870	464 872	15 981	448 891	97 295	x	x	x	70 199	322	281 075	7 329	96 777	171 329	5 640	
11.06.1972	578 563	463 028	15 110	447 918	117 916	x	x	x	74 208	67	255 727	506	81 043	170 823	3 355	
05.03.1978	613 573	509 317	18 961	490 356	154 218	x	x	x	75 337	1 052	259 749	287	102 280	157 177	5	
18.03.1984	659 521	519 998	18 659	501 339	162 800	2 730	x	x	77 258	2 073	256 478	409	86 687	169 375	7	
18.03.1990	692 925	542 319	16 440	525 879	157 263	3 856	x	x	88 296	2 787	273 677	3 689	74 044	195 939	5	
10.03.1996	737 979	533 383	15 971	517 412	157 035	5 611	x	x	81 210	823	272 733	3 263	72 009	197 459	2	
03.03.2002	784 081	528 704	14 660	514 044	174 724	4 579	x	x	73 141	1 063	260 537	4 726	60 374	195 437	–	
02.03.2008	810 147	515 676	14 110	501 566	168 381	5 377	x	x	63 909	4 083	259 816	6 144	48 254	205 336	82	
16.03.2014	836 420	496 361	11 204	485 157	163 056	6 233	2 995	x	56 316	1 817	254 740	6 399	53 800	194 482	59	
15.03.2020	863 607	536 268	11 839	524 429	170 867	12 429	19 038	2 678	48 158	3 567	267 692	7 858	63 693	196 079	62	

%

27.01.1946	x	83,4	3,1	100	x	x	x	x	x	x	x	x	x	x	x	x
25.04.1948	x	86,7	6,7	100	x	x	x	x	x	x	x	x	x	x	x	x
30.03.1952	x	86,6	5,6	100	16,0	x	x	x	13,0	0,1	70,9	x	x	x	x	x
18.03.1956	x	84,6	5,9	100	28,2	x	x	x	15,2	0,1	56,5	x	x	x	x	x
27.03.1960	x	82,6	4,8	100	27,0	x	x	x	15,5	0,4	57,1	x	x	x	x	x
13.03.1966	x	83,8	3,4	100	21,7	x	x	x	15,6	0,1	62,6	1,6	21,6	38,2	1,3	
11.06.1972	x	80,0	3,3	100	26,3	x	x	x	16,6	0,0	57,1	0,1	18,1	38,1	0,7	
05.03.1978	x	83,0	3,7	100	31,5	x	x	x	15,4	0,2	53,0	0,1	20,9	32,1	0,0	
18.03.1984	x	78,8	3,6	100	32,5	0,5	x	x	15,4	0,4	51,2	0,1	17,3	33,8	0,0	
18.03.1990	x	78,3	3,0	100	29,9	0,7	x	x	16,8	0,5	52,0	0,7	14,1	37,3	0,0	
10.03.1996	x	72,3	3,0	100	30,4	1,1	x	x	15,7	0,2	52,7	0,6	13,9	38,2	0,0	
03.03.2002	x	67,4	2,8	100	34,0	0,9	x	x	14,2	0,2	50,7	0,9	11,7	38,0	–	
02.03.2008	x	63,7	2,7	100	33,6	1,1	x	x	12,7	0,8	51,8	1,2	9,6	40,9	0,0	
16.03.2014	x	59,3	2,3	100	33,6	1,3	0,6	x	11,6	0,4	52,5	1,3	11,1	40,1	0,0	
15.03.2020	x	62,1	2,2	100	32,6	2,4	3,6	0,5	9,2	0,7	51,0	1,5	12,1	37,4	0,0	

Sitze

Wahltag	Insgesamt	CSU	GRÜNE	FREIE WÄHLER	AfD	SPD	FDP	Sonstige	davon entfielen auf				
									sonstige Parteien	gemein- same Wahl- vor- schläge	Wähler- gruppen	ohne Wahl- vor- schlag	
27.01.1946	x	x	x	x	x	x	x	x	x	x	x	x	x
25.04.1948	x	x	x	x	x	x	x	x	x	x	x	x	x
30.03.1952	5 841	913	x	x	x	515	1	4 412	x	x	x	x	x
18.03.1956	4 708	1 289	x	x	x	502	–	2 917	x	x	x	x	x
27.03.1960	7 274	1 798	x	x	x	565	31	4 880	291	623	3 516	450	
13.03.1966	7 262	1 334	x	x	x	640	1	5 287	60	1 618	3 353	256	
11.06.1972	5 462	1 181	x	x	x	535	–	3 746	5	1 196	2 369	176	
05.03.1978	3 698	1 040	x	x	x	404	2	2 252	1	995	1 256	–	
18.03.1984	3 742	1 133	6	x	x	428	10	2 165	2	864	1 299	–	
18.03.1990	3 802	1 053	15	x	x	502	7	2 225	10	725	1 490	–	
10.03.1996	3 882	1 092	22	x	x	493	2	2 273	13	731	1 529	–	
03.03.2002	3 962	1 296	21	x	x	465	5	2 175	22	610	1 543	–	
02.03.2008	3 988	1 325	26	x	x	425	13	2 199	35	495	1 669	–	
16.03.2014	3 980	1 289	38	24	x	389	9	2 231	37	552	1 642	–	
15.03.2020	3 964	1 275	68	142	11	294	25	2 149	46	556	1 547	–	

Noch: Kommunalwahlen in Bayern seit 1946

Noch: 4. Wahl der Gemeinderäte in den kreisangehörigen Gemeinden

Stimmberechtigte, Wähler und Stimmen

Oberpfalz

Wahltag	Stimme- berechtigte	Wähler	Un- gültige	Gültige	Von den gewichteten Stimmen entfielen auf										
					CSU	GRÜNE	FREIE WÄHLER	AfD	SPD	FDP	Sonstige	davon entfielen auf			
												sonstige Parteien	gemein- same Wahlvor- schläge	Wähler- gruppen	ohne Wahl- vor- schlag

Anzahl

27.01.1946	x	x	x	x	x	x	x	x	x	x	x	x	x	x	x	x
25.04.1948	x	x	x	x	x	x	x	x	x	x	x	x	x	x	x	x
30.03.1952	409 514	366 033	19 579	346 454	x	x	x	x	x	x	x	x	x	x	x	x
18.03.1956	403 398	357 783	20 354	337 429	x	x	x	x	x	x	x	x	x	x	x	x
27.03.1960	412 200	361 163	17 676	343 487	x	x	x	x	x	x	x	x	x	x	x	x
13.03.1966	433 648	377 491	13 855	363 636	94 960	x	x	x	68 398	788	199 490	2 197	62 617	101 164	33 512	
11.06.1972	506 895	425 498	13 414	412 084	126 122	x	x	x	87 214	1 017	197 731	660	79 155	106 423	11 493	
05.03.1978	538 536	461 551	16 098	445 453	157 081	x	x	x	86 392	212	201 768	1 654	92 805	106 932	377	
18.03.1984	577 684	481 634	16 837	464 797	157 842	1 642	x	x	93 012	-	212 301	1 481	81 330	129 108	382	
18.03.1990	603 373	495 220	15 474	479 746	150 376	3 107	x	x	97 346	-	228 917	6 490	76 694	145 733	-	
10.03.1996	635 165	486 054	14 955	471 099	152 720	3 719	x	x	93 468	190	221 002	2 146	62 383	156 425	48	
03.03.2002	663 399	483 285	13 891	469 394	169 836	3 248	x	x	90 655	255	205 400	2 183	47 994	155 044	179	
02.03.2008	680 616	462 302	12 485	449 817	159 802	4 863	x	x	84 219	1 370	199 563	2 301	34 356	162 870	36	
16.03.2014	695 500	452 959	9 653	443 306	154 891	7 871	2 784	x	78 163	938	198 659	3 051	31 001	164 548	59	
15.03.2020	701 865	473 479	10 008	463 471	160 751	19 477	14 706	1 685	63 625	2 074	201 153	3 944	53 405	143 767	37	

%

27.01.1946	x	87,7	3,3	100	x	x	x	x	x	x	x	x	x	x	x	x
25.04.1948	x	86,7	6,0	100	x	x	x	x	x	x	x	x	x	x	x	x
30.03.1952	x	89,4	5,3	100	20,1	x	x	x	21,3	0,1	58,5	x	x	x	x	x
18.03.1956	x	88,7	5,7	100	32,3	x	x	x	23,9	1,4	42,3	x	x	x	x	x
27.03.1960	x	87,6	4,9	100	29,0	x	x	x	21,4	x	49,7	x	x	x	x	x
13.03.1966	x	87,1	3,7	100	26,1	x	x	x	18,8	0,2	54,9	0,6	17,2	27,8	9,2	
11.06.1972	x	83,9	3,2	100	30,6	x	x	x	21,2	0,2	48,0	0,2	19,2	25,8	2,8	
05.03.1978	x	85,7	3,5	100	35,3	x	x	x	19,4	0,0	45,3	0,4	20,8	24,0	0,1	
18.03.1984	x	83,4	3,5	100	34,0	0,4	x	x	20,0	-	45,7	0,3	17,5	27,8	0,1	
18.03.1990	x	82,1	3,1	100	31,3	0,6	x	x	20,3	-	47,7	1,4	16,0	30,4	-	
10.03.1996	x	76,5	3,1	100	32,4	0,8	x	x	19,8	0,0	46,9	0,5	13,2	33,2	0,0	
03.03.2002	x	72,8	2,9	100	36,2	0,7	x	x	19,3	0,1	43,8	0,5	10,2	33,0	0,0	
02.03.2008	x	67,9	2,7	100	35,5	1,1	x	x	18,7	0,3	44,4	0,5	7,6	36,2	0,0	
16.03.2014	x	65,1	2,1	100	34,9	1,8	0,6	x	17,6	0,2	44,8	0,7	7,0	37,1	0,0	
15.03.2020	x	67,5	2,1	100	34,7	4,2	3,2	0,4	13,7	0,4	43,4	0,9	11,5	31,0	0,0	

Sitze

Wahltag	Insgesamt	CSU	GRÜNE	FREIE WÄHLER	AfD	SPD	FDP	Sonstige	davon entfielen auf				
									sonstige Parteien	gemein- same Wahl- vor- schläge	Wähler- gruppen	ohne Wahl- vor- schlag	
27.01.1946	x	x	x	x	x	x	x	x	x	x	x	x	x
25.04.1948	x	x	x	x	x	x	x	x	x	x	x	x	x
30.03.1952	3 348	638	x	x	x	499	1	2 210	x	x	x	x	x
18.03.1956	3 048	924	x	x	x	527	12	1 585	x	x	x	x	x
27.03.1960	6 698	1 507	x	x	x	538	-	4 653	81	510	2 280	1 782	
13.03.1966	6 802	1 473	x	x	x	582	5	4 742	16	1 109	2 070	1 547	
11.06.1972	4 954	1 169	x	x	x	611	8	3 166	3	1 083	1 482	598	
05.03.1978	3 200	1 112	x	x	x	470	-	1 618	7	757	846	8	
18.03.1984	3 218	1 086	3	x	x	510	-	1 619	6	649	956	8	
18.03.1990	3 270	1 001	6	x	x	562	-	1 701	15	630	1 056	-	
10.03.1996	3 326	1 038	10	x	x	559	-	1 719	9	514	1 196	-	
03.03.2002	3 378	1 189	8	x	x	551	-	1 630	7	449	1 174	-	
02.03.2008	3 398	1 175	18	x	x	538	3	1 664	8	363	1 293	-	
16.03.2014	3 390	1 136	40	22	x	524	5	1 663	14	307	1 342	-	
15.03.2020	3 360	1 129	92	90	7	410	7	1 625	18	382	1 225	-	

Noch: Kommunalwahlen in Bayern seit 1946

Noch: 4. Wahl der Gemeinderäte in den kreisangehörigen Gemeinden

Stimmberechtigte, Wähler und Stimmen

Oberfranken

Wahltag	Stimme- berechtigte	Wähler	Un- gültige	Gültige	Von den gewichteten Stimmen entfielen auf										
					CSU	GRÜNE	FREIE WÄHLER	AfD	SPD	FDP	Sonstige	davon entfielen auf			
												sonstige Parteien	gemein- same Wahlvor- schläge	Wähler- gruppen	ohne Wahl- vor- schlag

Anzahl

27.01.1946	x	x	x	x	x	x			x	x	x	x	x	x	x
25.04.1948	x	x	x	x	x	x			x	x	x	x	x	x	x
30.03.1952	505 988	450 533	20 020	430 513	x	x			x	x	x	x	x	x	x
18.03.1956	496 984	436 658	20 632	416 026	x	x			x	x	x	x	x	x	x
27.03.1960	506 520	439 055	19 085	419 970	x	x			x	x	x	x	x	x	x
13.03.1966	521 090	445 300	13 866	431 434	51 403	x			102 914	2 646	274 471	2 661	39 604	168 991	63 215
11.06.1972	587 319	486 905	14 037	472 868	75 795	x			129 396	839	266 838	816	58 091	169 280	38 651
05.03.1978	603 378	513 909	14 605	499 304	150 817	x			133 901	3 228	211 358	848	74 523	135 987	-
18.03.1984	626 726	514 503	15 090	499 413	151 424	2 306			137 951	1 797	205 935	169	62 691	143 068	7
18.03.1990	640 024	517 445	14 392	503 053	150 587	3 951			130 959	1 422	216 134	5 739	57 217	153 178	-
10.03.1996	666 720	496 728	13 847	482 881	143 026	6 640			118 223	624	214 368	2 042	46 879	165 447	-
03.03.2002	682 380	474 324	13 723	460 601	146 464	3 679			106 811	946	202 701	512	42 683	159 506	-
02.03.2008	684 021	453 596	12 488	441 108	133 547	3 384			92 268	1 685	210 224	756	40 132	169 325	11
16.03.2014	680 427	435 048	9 837	425 211	127 270	6 271	2 799	190	84 156	933	203 592	556	34 140	168 887	9
15.03.2020	671 634	446 107	10 331	435 776	128 818	15 187	5 012	5 556	70 989	2 089	208 125	1 177	35 393	171 544	11

%

27.01.1946	x	89,4	2,6	100	x	x	x	x	x	x	x	x	x	x	x
25.04.1948	x	89,3	5,4	100	x	x	x	x	x	x	x	x	x	x	x
30.03.1952	x	89,0	4,4	100	10,4	x	x	x	25,8	1,2	62,6	x	x	x	x
18.03.1956	x	87,9	4,7	100	14,5	x	x	x	28,5	1,5	55,5	x	x	x	x
27.03.1960	x	86,7	4,3	100	13,6	x	x	x	27,3	1,0	58,1	x	x	x	x
13.03.1966	x	85,5	3,1	100	11,9	x	x	x	23,9	0,6	63,6	0,6	9,2	39,2	14,7
11.06.1972	x	82,9	2,9	100	16,0	x	x	x	27,4	0,2	56,4	0,2	12,3	35,8	8,2
05.03.1978	x	85,2	2,8	100	30,2	x	x	x	26,8	0,6	42,3	0,2	14,9	27,2	-
18.03.1984	x	82,1	2,9	100	30,3	0,5	x	x	27,6	0,4	41,2	0,0	12,6	28,6	0,0
18.03.1990	x	80,8	2,8	100	29,9	0,8	x	x	26,0	0,3	43,0	1,1	11,4	30,4	-
10.03.1996	x	74,5	2,8	100	29,6	1,4	x	x	24,5	0,1	44,4	0,4	9,7	34,3	-
03.03.2002	x	69,5	2,9	100	31,8	0,8	x	x	23,2	0,2	44,0	0,1	9,3	34,6	-
02.03.2008	x	66,3	2,8	100	30,3	0,8	x	x	20,9	0,4	47,7	0,2	9,1	38,4	0,0
16.03.2014	x	63,9	2,3	100	29,9	1,5	0,7	0,0	19,8	0,2	47,9	0,1	8,0	39,7	0,0
15.03.2020	x	66,4	2,3	100	29,6	3,5	1,2	1,3	16,3	0,5	47,8	0,3	8,1	39,4	0,0

Sitze

Wahltag	Insgesamt	CSU	GRÜNE	FREIE WÄHLER	AfD	SPD	FDP	Sonstige	davon entfielen auf				
									sonstige Parteien	gemein- same Wahl- vor- schläge	Wähler- gruppen	ohne Wahl- vor- schlag	
27.01.1946	x	x	x	x	x	x	x	x	x	x	x	x	x
25.04.1948	x	x	x	x	x	x	x	x	x	x	x	x	x
30.03.1952	4 344	368	x	x	x	844	16	3 116	x	x	x	x	x
18.03.1956	3 810	461	x	x	x	854	23	2 472	x	x	x	x	x
27.03.1960	7 876	561	x	x	x	939	13	6 363	105	249	2 842	3 167	
13.03.1966	7 900	583	x	x	x	1 006	10	6 301	12	408	3 065	2 816	
11.06.1972	6 774	636	x	x	x	1 056	2	5 080	-	599	2 553	1 928	
05.03.1978	3 144	839	x	x	x	685	5	1 615	2	569	1 044	-	
18.03.1984	3 184	899	4	x	x	741	3	1 537	-	485	1 052	-	
18.03.1990	3 188	924	11	x	x	720	2	1 531	17	421	1 093	-	
10.03.1996	3 258	934	25	x	x	698	1	1 600	6	375	1 219	-	
03.03.2002	3 286	1 011	12	x	x	683	2	1 578	1	359	1 218	-	
02.03.2008	3 280	976	13	x	x	631	4	1 656	2	334	1 320	-	
16.03.2014	3 266	956	29	11	1	596	3	1 670	2	291	1 377	-	
15.03.2020	3 244	950	79	30	19	498	9	1 659	5	278	1 376	-	

Noch: Kommunalwahlen in Bayern seit 1946

Noch: 4. Wahl der Gemeinderäte in den kreisangehörigen Gemeinden

Stimmberechtigte, Wähler und Stimmen

Mittelfranken

Wahltag	Stimme- berechtigte	Wähler	Un- gültige	Gültige	Von den gewichteten Stimmen entfielen auf										
					CSU	GRÜNE	FREIE WÄHLER	AfD	SPD	FDP	Sonstige	davon entfielen auf			
												sonstige Parteien	gemein- same Wahlvor- schläge	Wähler- gruppen	ohne Wahl- vor- schlag
<b>Anzahl</b>															
27.01.1946	x	x	x	x	x	x	x	x	x	x	x	x	x	x	x
25.04.1948	x	x	x	x	x	x	x	x	x	x	x	x	x	x	x
30.03.1952	433 317	376 707	17 026	359 681	x	x	x	x	x	x	x	x	x	x	x
18.03.1956	422 483	360 957	17 675	343 282	x	x	x	x	x	x	x	x	x	x	x
27.03.1960	432 604	366 586	15 457	351 129	x	x	x	x	x	x	x	x	x	x	x
13.03.1966	460 309	380 493	13 008	367 485	43 896	x	x	x	74 374	5 721	243 494	4 918	40 052	133 209	65 315
11.06.1972	496 171	407 148	11 616	395 532	83 651	x	x	x	92 758	4 638	214 485	1 226	57 589	127 951	27 719
05.03.1978	537 123	441 781	12 030	429 751	121 661	x	x	x	98 369	6 972	202 749	421	74 660	126 910	758
18.03.1984	581 553	465 807	12 350	453 457	134 950	4 293	x	x	109 954	4 520	199 740	175	66 747	132 798	20
18.03.1990	612 639	487 026	10 894	476 132	139 849	11 793	x	x	114 883	5 381	204 226	6 571	58 376	139 239	40
10.03.1996	658 670	482 405	11 831	470 574	142 474	16 621	x	x	106 127	4 774	200 578	2 001	47 113	151 421	43
03.03.2002	692 105	478 531	11 091	467 440	146 235	14 250	x	x	102 649	5 178	199 128	758	46 026	152 325	19
02.03.2008	712 126	472 909	10 426	462 483	136 274	19 270	x	x	97 646	6 929	202 364	1 107	36 431	164 514	312
16.03.2014	727 944	453 056	8 252	444 804	127 728	25 671	2 952	x	94 033	3 725	190 695	1 472	30 863	158 220	140
15.03.2020	748 183	475 004	9 127	465 877	129 008	49 691	13 406	2 213	70 691	4 957	195 911	3 905	52 734	139 142	130

%

27.01.1946	x	86,8	2,2	100	x	x	x	x	x	x	x	x	x	x	x
25.04.1948	x	87,8	4,8	100	x	x	x	x	x	x	x	x	x	x	x
30.03.1952	x	86,9	4,5	100	9,5	x	x	x	23,8	2,4	64,4	x	x	x	x
18.03.1956	x	85,4	4,9	100	16,1	x	x	x	28,0	3,5	52,4	x	x	x	x
27.03.1960	x	84,7	4,2	100	12,5	x	x	x	24,7	1,4	61,4	x	x	x	x
13.03.1966	x	82,7	3,4	100	11,9	x	x	x	20,2	1,6	66,3	1,3	10,9	36,2	17,8
11.06.1972	x	82,1	2,9	100	21,1	x	x	x	23,5	1,2	54,2	0,3	14,6	32,3	7,0
05.03.1978	x	82,2	2,7	100	28,3	x	x	x	22,9	1,6	47,2	0,1	17,4	29,5	0,2
18.03.1984	x	80,1	2,7	100	29,8	0,9	x	x	24,2	1,0	44,0	0,0	14,7	29,3	0,0
18.03.1990	x	79,5	2,2	100	29,4	2,5	x	x	24,1	1,1	42,9	1,4	12,3	29,2	0,0
10.03.1996	x	73,2	2,5	100	30,3	3,5	x	x	22,6	1,0	42,6	0,4	10,0	32,2	0,0
03.03.2002	x	69,1	2,3	100	31,3	3,0	x	x	22,0	1,1	42,6	0,2	9,8	32,6	0,0
02.03.2008	x	66,4	2,2	100	29,5	4,2	x	x	21,1	1,5	43,8	0,2	7,9	35,6	0,1
16.03.2014	x	62,2	1,8	100	28,7	5,8	0,7	x	21,1	0,8	42,9	0,3	6,9	35,6	0,0
15.03.2020	x	63,5	1,8	100	27,7	10,7	2,9	0,5	15,2	1,1	42,1	0,8	11,3	29,9	0,0

**Sitze**

Wahltag	Insgesamt	CSU	GRÜNE	FREIE WÄHLER	AfD	SPD	FDP	Sonstige	davon entfielen auf				
									sonstige Parteien	gemein- same Wahl- vor- schläge	Wähler- gruppen	ohne Wahl- vor- schlag	
27.01.1946	x	x	x	x	x	x	x	x	x	x	x	x	x
25.04.1948	x	x	x	x	x	x	x	x	x	x	x	x	x
30.03.1952	3 274	263	x	x	x	486	24	2 501	x	x	x	x	x
18.03.1956	2 564	343	x	x	x	522	40	1 659	x	x	x	x	x
27.03.1960	6 981	381	x	x	x	541	29	6 030	107	267	2 030	3 626	
13.03.1966	7 100	438	x	x	x	543	28	6 091	31	422	2 461	3 177	
11.06.1972	4 686	545	x	x	x	562	18	3 561	5	541	1 701	1 314	
05.03.1978	2 988	633	x	x	x	496	21	1 838	1	640	1 181	16	
18.03.1984	3 010	677	10	x	x	541	13	1 769	–	589	1 180	–	
18.03.1990	3 036	695	36	x	x	548	17	1 740	12	527	1 201	–	
10.03.1996	3 130	745	61	x	x	538	9	1 777	4	449	1 324	–	
03.03.2002	3 178	799	50	x	x	516	14	1 799	4	435	1 360	–	
02.03.2008	3 196	757	76	x	x	502	21	1 840	6	369	1 465	–	
16.03.2014	3 194	728	121	14	x	497	14	1 820	7	343	1 470	–	
15.03.2020	3 200	725	225	82	7	375	19	1 767	16	406	1 345	–	

Noch: Kommunalwahlen in Bayern seit 1946

Noch: 4. Wahl der Gemeinderäte in den kreisangehörigen Gemeinden

Stimmberechtigte, Wähler und Stimmen

Unterfranken

Wahltag	Stimme- berechtigte	Wähler	Un- gültige	Gültige	Von den gewichteten Stimmen entfielen auf										davon entfielen auf			
					CSU	GRÜNE	FREIE WÄHLER	AfD	SPD	FDP	Sonstige	sonstige Parteien	gemein- same Wahlvor- schläge	Wähler- gruppen	ohne Wahl- vor- schlag			
																Wahlbe- teiligung	Stimmzettel	
<b>Anzahl</b>																		
27.01.1946	x	x	x	x	x	x	x	x	x	x	x	x	x	x	x	x		
25.04.1948	x	x	x	x	x	x	x	x	x	x	x	x	x	x	x	x		
30.03.1952	527 142	467 871	23 156	444 715	x	x	x	x	x	x	x	x	x	x	x	x		
18.03.1956	515 803	452 159	24 285	427 874	x	x	x	x	x	x	x	x	x	x	x	x		
27.03.1960	530 756	459 989	22 956	437 033	x	x	x	x	x	x	x	x	x	x	x	x		
13.03.1966	558 167	476 144	17 891	458 253	98 540	x	x	x	71 143	1 148	287 422	7 571	55 576	150 534	73 741			
11.06.1972	646 332	534 812	18 531	516 281	137 951	x	x	x	104 709	1 003	272 618	897	67 067	150 893	53 761			
05.03.1978	678 132	568 549	17 713	550 836	172 913	x	x	x	103 876	1 317	272 730	338	86 481	184 463	1 448			
18.03.1984	723 347	590 423	17 806	572 617	173 337	3 780	x	x	106 388	1 184	287 928	26	89 671	197 134	1 097			
18.03.1990	753 653	611 571	16 084	595 487	170 740	7 885	x	x	114 779	1 477	300 606	2 436	89 957	208 072	141			
10.03.1996	794 044	598 146	16 993	581 153	164 654	10 482	x	x	102 430	1 057	302 530	959	73 731	227 141	699			
03.03.2002	825 748	577 918	15 960	561 958	171 072	7 120	x	x	97 327	1 589	284 850	864	66 263	217 284	439			
02.03.2008	855 369	573 989	15 256	558 733	159 433	10 877	x	x	85 294	2 133	300 996	1 496	64 025	234 870	605			
16.03.2014	853 338	540 033	11 630	528 403	142 993	13 538	756	x	75 020	1 520	294 576	980	62 864	230 079	653			
15.03.2020	857 449	559 442	11 961	547 481	141 563	32 489	5 441	1 735	62 895	3 857	299 501	1 642	67 932	229 064	863			

%

27.01.1946	x	88,3	2,9	100	x	x	x	x	x	x	x	x	x	x	x	x
25.04.1948	x	88,5	5,4	100	x	x	x	x	x	x	x	x	x	x	x	x
30.03.1952	x	88,8	4,9	100	20,8	x	x	x	16,8	0,6	61,7	x	x	x	x	x
18.03.1956	x	87,7	5,4	100	26,8	x	x	x	17,5	0,4	55,3	x	x	x	x	x
27.03.1960	x	86,7	5,0	100	24,3	x	x	x	17,9	0,1	57,8	x	x	x	x	x
13.03.1966	x	85,3	3,8	100	21,5	x	x	x	15,5	0,3	62,7	1,7	12,1	32,8	16,1	
11.06.1972	x	82,7	3,5	100	26,7	x	x	x	20,3	0,2	52,8	0,2	13,0	29,2	10,4	
05.03.1978	x	83,8	3,1	100	31,4	x	x	x	18,9	0,2	49,5	0,1	15,7	33,5	0,3	
18.03.1984	x	81,6	3,0	100	30,3	0,7	x	x	18,6	0,2	50,3	0,0	15,7	34,4	0,2	
18.03.1990	x	81,1	2,6	100	28,7	1,3	x	x	19,3	0,2	50,5	0,4	15,1	34,9	0,0	
10.03.1996	x	75,3	2,8	100	28,3	1,8	x	x	17,6	0,2	52,1	0,2	12,7	39,1	0,1	
03.03.2002	x	70,0	2,8	100	30,4	1,3	x	x	17,3	0,3	50,7	0,2	11,8	38,7	0,1	
02.03.2008	x	67,1	2,7	100	28,5	1,9	x	x	15,3	0,4	53,9	0,3	11,5	42,0	0,1	
16.03.2014	x	63,3	2,2	100	27,1	2,6	0,1	x	14,2	0,3	55,7	0,2	11,9	43,5	0,1	
15.03.2020	x	65,2	2,1	101	25,9	5,9	1,0	0,3	11,5	0,7	54,7	0,3	12,4	41,8	0,2	

Sitze

Wahltag	Insgesamt	CSU	GRÜNE	FREIE WÄHLER	AfD	SPD	FDP	Sonstige	davon entfielen auf				
									sonstige Parteien	gemein- same Wahl- vor- schläge	Wähler- gruppen	ohne Wahl- vor- schlag	
27.01.1946	x	x	x	x	x	x	x	x	x	x	x	x	x
25.04.1948	x	x	x	x	x	x	x	x	x	x	x	x	x
30.03.1952	4 154	806	x	x	x	484	17	2 847	x	x	x	x	x
18.03.1956	3 654	892	x	x	x	468	10	2 284	x	x	x	x	x
27.03.1960	7 606	1 104	x	x	x	573	2	5 927	154	329	2 453	2 991	
13.03.1966	7 728	1 092	x	x	x	618	4	6 014	44	793	2 398	2 779	
11.06.1972	7 020	1 200	x	x	x	860	3	4 957	5	1 041	1 931	1 980	
05.03.1978	4 290	1 136	x	x	x	637	4	2 513	1	906	1 582	24	
18.03.1984	4 298	1 100	9	x	x	629	2	2 558	—	913	1 629	16	
18.03.1990	4 316	1 058	26	x	x	651	4	2 577	5	886	1 686	—	
10.03.1996	4 410	1 083	43	x	x	612	1	2 671	4	765	1 891	11	
03.03.2002	4 462	1 186	27	x	x	626	3	2 620	4	710	1 898	8	
02.03.2008	4 460	1 105	47	x	x	532	8	2 768	7	713	2 040	8	
16.03.2014	4 444	1 036	73	6	x	509	7	2 813	4	681	2 120	8	
15.03.2020	4 416	987	173	47	6	417	18	2 768	8	633	2 118	9	

Noch: Kommunalwahlen in Bayern seit 1946

Noch: 4. Wahl der Gemeinderäte in den kreisangehörigen Gemeinden

Stimmberechtigte, Wähler und Stimmen

Schwaben

Wahltag	Stimme- berechtigte	Wähler	Un- gültige	Gültige	Von den gewichteten Stimmen entfielen auf										davon entfielen auf			
					CSU	GRÜNE	FREIE WÄHLER	AfD	SPD	FDP	Sonstige	sonstige Parteien	gemein- same Wahlvor- schläge	Wähler- gruppen	ohne Wahl- vor- schlag			
																Wahlbe- teiligung	Stimmzettel	
<b>Anzahl</b>																		
27.01.1946	x	x	x	x	x	x	x	x	x	x	x	x	x	x	x	x		
25.04.1948	x	x	x	x	x	x	x	x	x	x	x	x	x	x	x	x		
30.03.1952	606 998	527 589	26 817	500 772	x	x	x	x	x	x	x	x	x	x	x	x		
18.03.1956	590 293	501 445	28 207	473 238	x	x	x	x	x	x	x	x	x	x	x	x		
27.03.1960	605 913	501 348	24 499	476 849	x	x	x	x	x	x	x	x	x	x	x	x		
13.03.1966	649 213	521 774	18 701	503 073	84 127	x	x	x	68 707	1 751	348 488	4 896	69 515	213 129	60 948			
11.06.1972	732 850	578 758	17 760	560 998	134 093	x	x	x	99 501	1 048	326 356	346	72 959	216 112	36 939			
05.03.1978	789 310	621 138	18 885	602 253	178 027	x	x	x	93 055	6 136	325 035	129	95 969	227 067	1 870			
18.03.1984	849 877	636 017	19 997	616 020	178 249	6 069	x	x	94 699	4 559	332 444	1 272	83 575	247 025	572			
18.03.1990	896 851	673 509	17 271	656 238	174 283	13 020	x	x	97 938	4 617	366 380	8 774	82 349	275 177	80			
10.03.1996	956 010	649 120	18 013	631 107	170 384	20 696	x	x	90 299	3 018	346 710	3 644	68 628	274 406	32			
03.03.2002	1 014 074	652 811	17 872	634 939	183 107	16 767	x	x	87 561	2 957	344 547	1 901	64 410	278 047	189			
02.03.2008	1 053 255	641 019	17 056	623 963	171 185	20 503	x	x	69 294	6 090	356 891	2 773	61 631	291 660	827			
16.03.2014	1 093 002	623 933	13 497	610 436	154 323	26 301	3 241	x	66 489	3 491	356 591	4 257	57 789	294 122	423			
15.03.2020	1 136 449	675 653	14 983	660 670	159 176	55 985	10 134	2 515	49 287	5 654	377 919	4 430	72 798	300 072	619			

%

27.01.1946	x	86,5	2,1	100	x	x	x	x	x	x	x	x	x	x	x	x
25.04.1948	x	87,9	5,2	100	x	x	x	x	x	x	x	x	x	x	x	x
30.03.1952	x	86,9	5,1	100	13,1	x	x	x	11,0	0,0	75,9	x	x	x	x	x
18.03.1956	x	84,9	5,6	100	20,1	x	x	x	13,9	0,3	65,7	x	x	x	x	x
27.03.1960	x	82,7	4,9	100	18,1	x	x	x	15,5	0,0	66,4	x	x	x	x	x
13.03.1966	x	80,4	3,6	100	16,7	-	x	x	13,7	0,3	69,3	1,0	13,8	42,4	12,1	
11.06.1972	x	79,0	3,1	100	23,9	-	x	x	17,7	0,2	58,2	0,1	13,0	38,5	6,6	
05.03.1978	x	78,7	3,0	100	29,6	-	x	x	15,5	1,0	54,0	0,0	15,9	37,7	0,3	
18.03.1984	x	74,8	3,1	100	28,9	1,0	x	x	15,4	0,7	54,0	0,2	13,6	40,1	0,1	
18.03.1990	x	75,1	2,6	100	26,6	2,0	x	x	14,9	0,7	55,8	1,3	12,5	41,9	0,0	
10.03.1996	x	67,9	2,8	100	27,0	3,3	x	x	14,3	0,5	54,9	0,6	10,9	43,5	0,0	
03.03.2002	x	64,4	2,7	100	28,8	2,6	x	x	13,8	0,5	54,3	0,3	10,1	43,8	0,0	
02.03.2008	x	60,9	2,7	100	27,4	3,3	x	x	11,1	1,0	57,2	0,4	9,9	46,7	0,1	
16.03.2014	x	57,1	2,2	100	25,3	4,3	0,5	x	10,9	0,6	58,4	0,7	9,5	48,2	0,1	
15.03.2020	x	59,5	2,2	100	24,1	8,5	1,5	0,4	7,5	0,9	57,2	0,7	11,0	45,4	0,1	

**Sitze**

Wahltag	Insgesamt	CSU	GRÜNE	FREIE WÄHLER	AfD	SPD	FDP	Sonstige	davon entfielen auf				
									sonstige Parteien	gemein- same Wahl- vor- schläge	Wähler- gruppen	ohne Wahl- vor- schlag	
27.01.1946	x	x	x	x	x	x	x	x	x	x	x	x	x
25.04.1948	x	x	x	x	x	x	x	x	x	x	x	x	x
30.03.1952	5 781	520	x	x	x	335	1	4 925	x	x	x	x	x
18.03.1956	4 264	628	x	x	x	336	5	3 295	x	x	x	x	x
27.03.1960	7 961	664	x	x	x	411	-	6 886	155	493	3 503	2 735	
13.03.1966	8 106	707	x	x	x	439	9	6 951	47	855	3 653	2 396	
11.06.1972	7 718	924	x	x	x	582	2	6 210	2	975	3 423	1 810	
05.03.1978	4 572	934	x	x	x	398	15	3 225	-	924	2 263	38	
18.03.1984	4 628	958	14	x	x	413	11	3 232	4	855	2 361	12	
18.03.1990	4 730	916	35	x	x	416	9	3 354	25	841	2 488	-	
10.03.1996	4 888	969	75	x	x	449	6	3 389	9	775	2 605	-	
03.03.2002	4 958	1 057	59	x	x	436	9	3 397	6	745	2 646	-	
02.03.2008	4 986	1 041	88	x	x	354	14	3 489	10	669	2 801	9	
16.03.2014	4 978	924	133	22	x	337	13	3 549	16	653	2 880	-	
15.03.2020	5 036	913	276	57	10	243	22	3 515	17	640	2 858	-	

## Abbildungen

1. Wahl der Stadträte in den kreisfreien Städten und Wahl der Kreistage in den Landkreisen Bayerns
2. Wahl der Stadträte in den kreisfreien Städten und Wahl der Kreistage in den Landkreisen des Regierungsbezirks Oberbayern
3. Wahl der Stadträte in den kreisfreien Städten und Wahl der Kreistage in den Landkreisen des Regierungsbezirks Niederbayern
4. Wahl der Stadträte in den kreisfreien Städten und Wahl der Kreistage in den Landkreisen des Regierungsbezirks Oberpfalz
5. Wahl der Stadträte in den kreisfreien Städten und Wahl der Kreistage in den Landkreisen des Regierungsbezirks Oberfranken
6. Wahl der Stadträte in den kreisfreien Städten und Wahl der Kreistage in den Landkreisen des Regierungsbezirks Mittelfranken
7. Wahl der Stadträte in den kreisfreien Städten und Wahl der Kreistage in den Landkreisen des Regierungsbezirks Unterfranken
8. Wahl der Stadträte in den kreisfreien Städten und Wahl der Kreistage in den Landkreisen des Regierungsbezirks Schwaben
  
9. Wahl der Stadträte in den kreisfreien Städten Bayerns
10. Wahl der Stadträte in den kreisfreien Städten des Regierungsbezirks Oberbayern
11. Wahl der Stadträte in den kreisfreien Städten des Regierungsbezirks Niederbayern
12. Wahl der Stadträte in den kreisfreien Städten des Regierungsbezirks Oberpfalz
13. Wahl der Stadträte in den kreisfreien Städten des Regierungsbezirks Oberfranken
14. Wahl der Stadträte in den kreisfreien Städten des Regierungsbezirks Mittelfranken
15. Wahl der Stadträte in den kreisfreien Städten des Regierungsbezirks Unterfranken
16. Wahl der Stadträte in den kreisfreien Städten des Regierungsbezirks Schwaben
  
17. Wahl der Kreistage in den Landkreisen Bayerns
18. Wahl der Kreistage in den Landkreisen des Regierungsbezirks Oberbayern
19. Wahl der Kreistage in den Landkreisen des Regierungsbezirks Niederbayern
20. Wahl der Kreistage in den Landkreisen des Regierungsbezirks Oberpfalz
21. Wahl der Kreistage in den Landkreisen des Regierungsbezirks Oberfranken
22. Wahl der Kreistage in den Landkreisen des Regierungsbezirks Mittelfranken
23. Wahl der Kreistage in den Landkreisen des Regierungsbezirks Unterfranken
24. Wahl der Kreistage in den Landkreisen des Regierungsbezirks Schwaben
  
25. Wahl der Gemeinderäte in den kreisangehörigen Gemeinden Bayerns
26. Wahl der Gemeinderäte in den kreisangehörigen Gemeinden des Regierungsbezirks Oberbayern
27. Wahl der Gemeinderäte in den kreisangehörigen Gemeinden des Regierungsbezirks Niederbayern
28. Wahl der Gemeinderäte in den kreisangehörigen Gemeinden des Regierungsbezirks Oberpfalz
29. Wahl der Gemeinderäte in den kreisangehörigen Gemeinden des Regierungsbezirks Oberfranken
30. Wahl der Gemeinderäte in den kreisangehörigen Gemeinden des Regierungsbezirks Mittelfranken
31. Wahl der Gemeinderäte in den kreisangehörigen Gemeinden des Regierungsbezirks Unterfranken
32. Wahl der Gemeinderäte in den kreisangehörigen Gemeinden des Regierungsbezirks Schwaben

Abb. 1

**Wahl der Stadträte in den kreisfreien Städten und Wahl der Kreistage in den Landkreisen Bayerns**  
Gewichtete Stimmen in Prozent



Abb. 2

**Wahl der Stadträte in den kreisfreien Städten und Wahl der Kreistage in den Landkreisen des Regierungsbezirks Oberbayern**  
Gewichtete Stimmen in Prozent



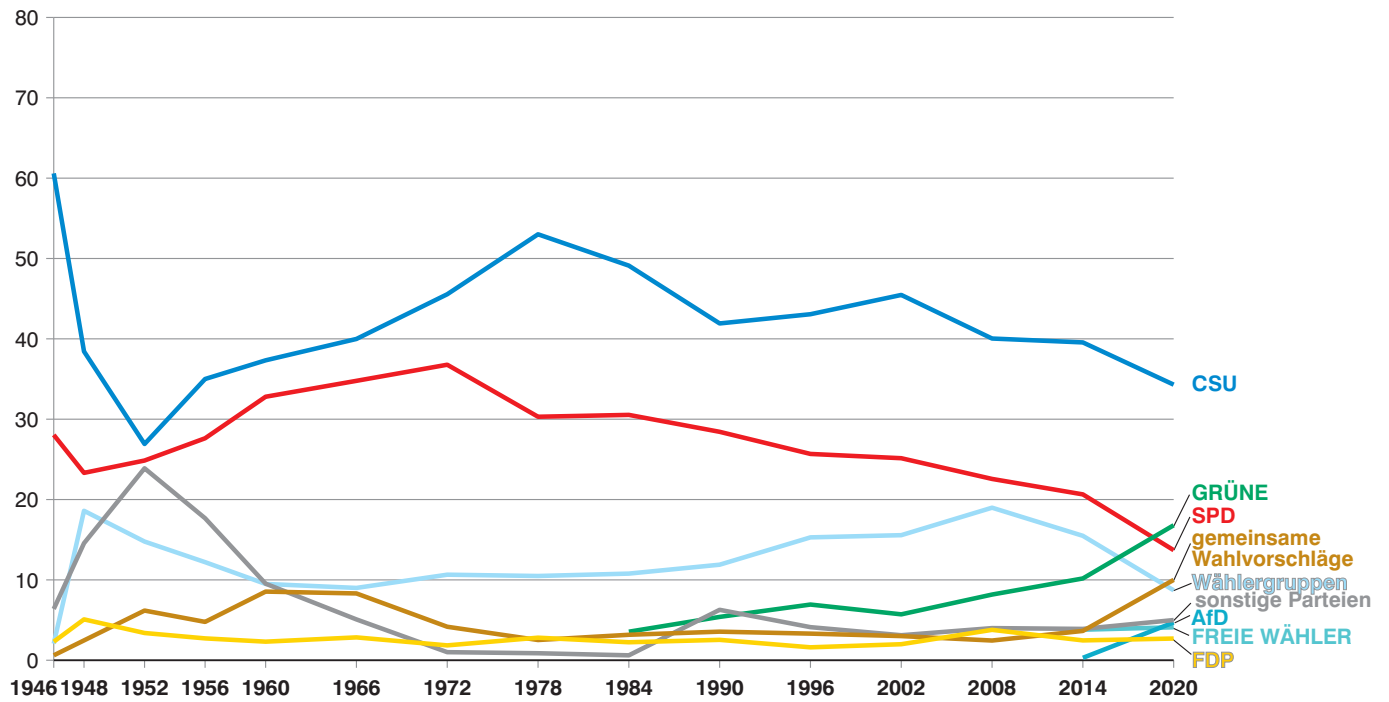

Abb. 3

**Wahl der Stadträte in den kreisfreien Städten und Wahl der Kreistage in den Landkreisen des Regierungsbezirks Niederbayern**

Gewichtete Stimmen in Prozent

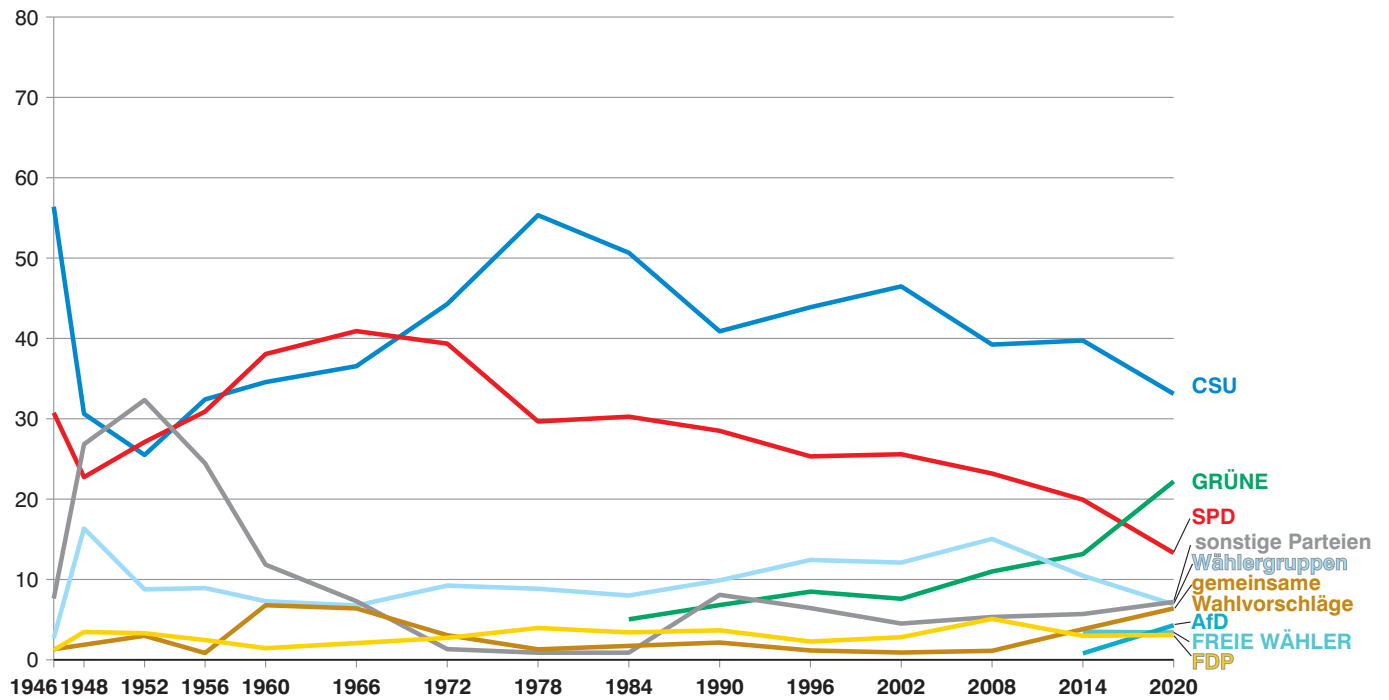

Abb. 4

**Wahl der Stadträte in den kreisfreien Städten und Wahl der Kreistage in den Landkreisen des Regierungsbezirks Oberpfalz**

Gewichtete Stimmen in Prozent

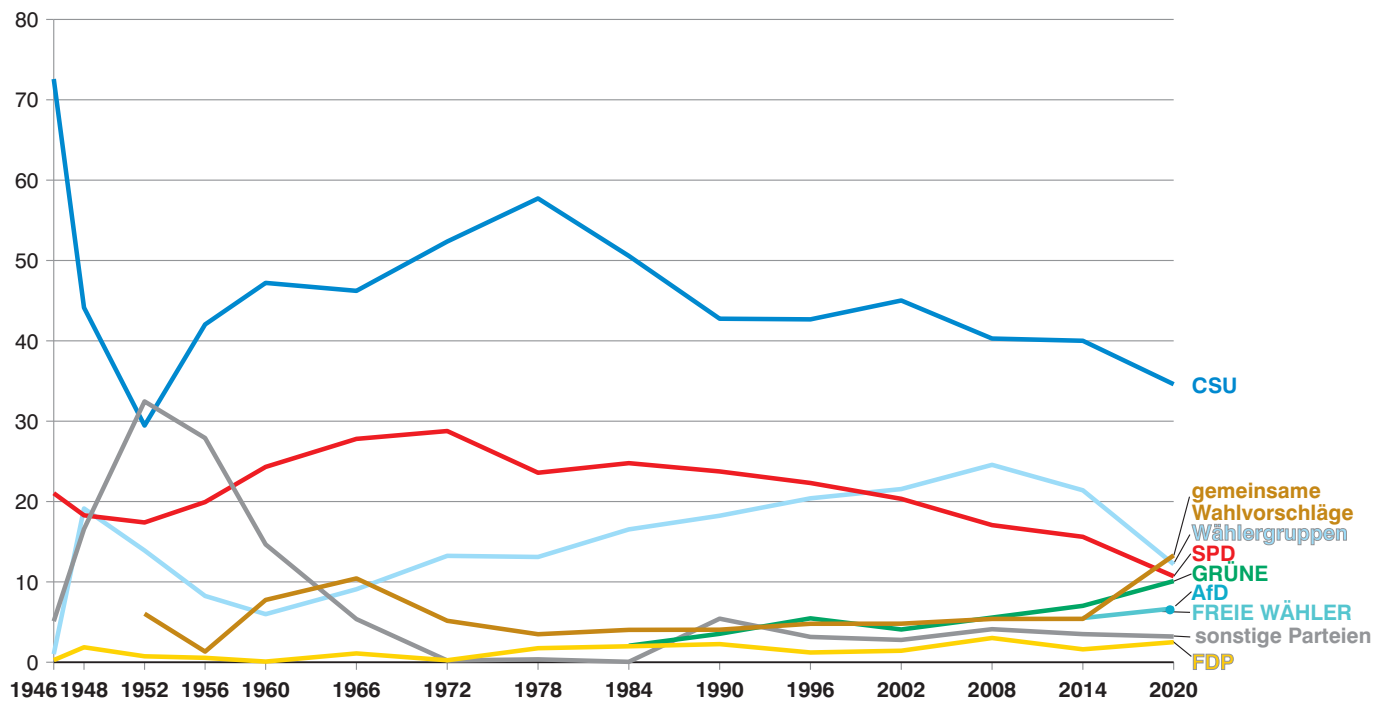

Abb. 5

**Wahl der Stadträte in den kreisfreien Städten und Wahl der Kreistage in den Landkreisen des Regierungsbezirks Oberfranken**

Gewichtete Stimmen in Prozent

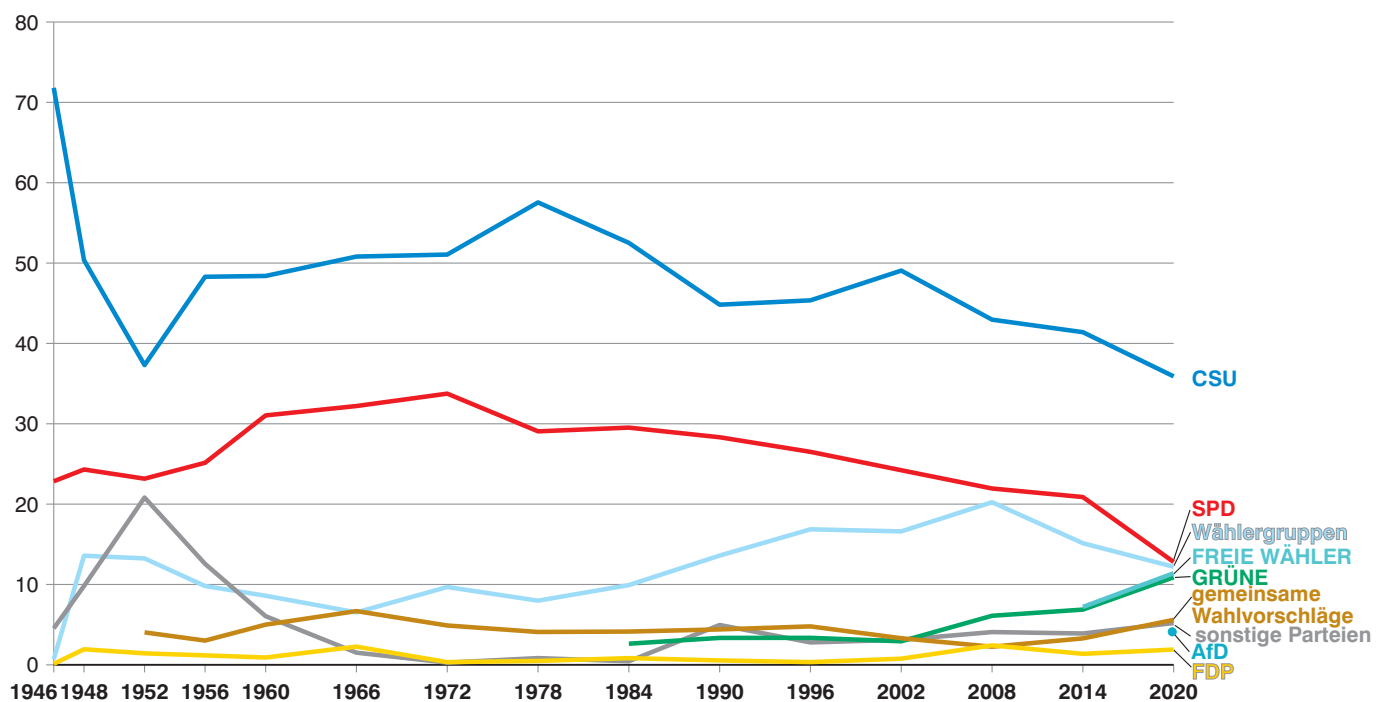

Abb. 6

**Wahl der Stadträte in den kreisfreien Städten und Wahl der Kreistage in den Landkreisen des Regierungsbezirks Mittelfranken**

Gewichtete Stimmen in Prozent

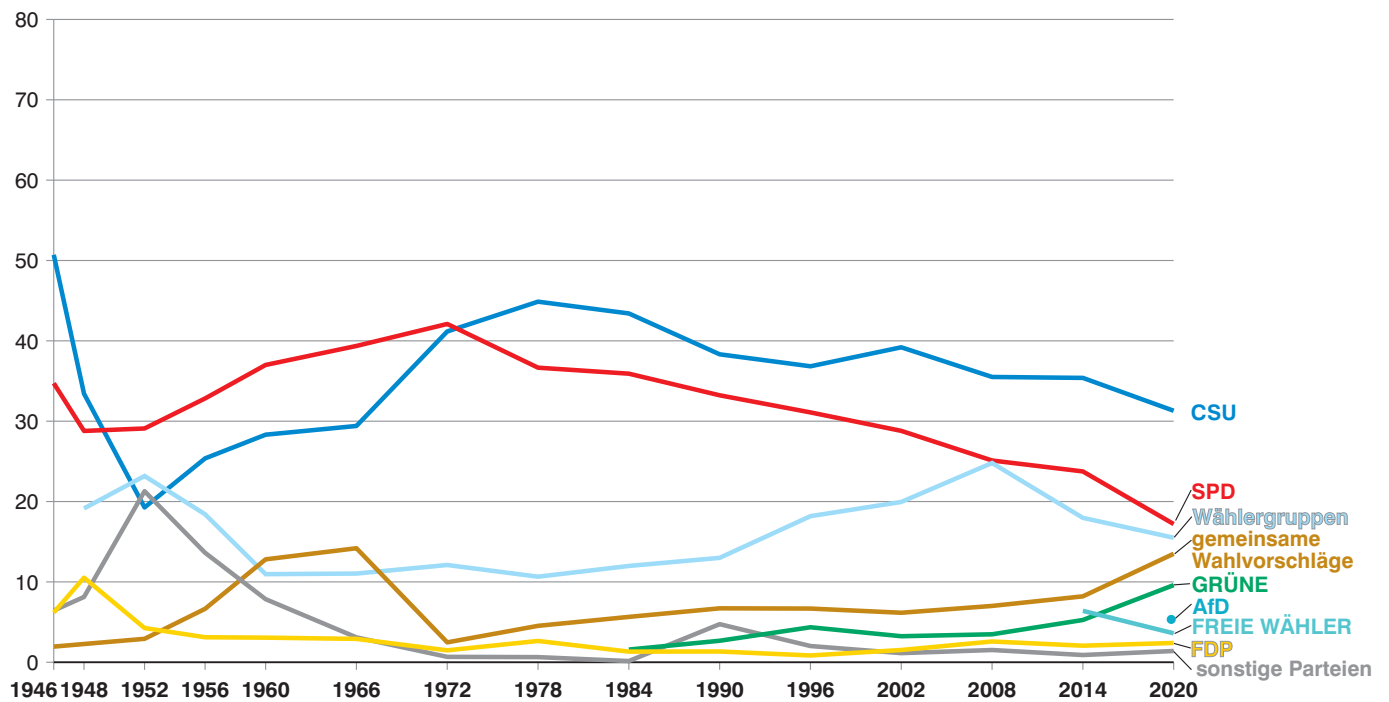

Abb. 7

**Wahl der Stadträte in den kreisfreien Städten und Wahl der Kreistage in den Landkreisen des Regierungsbezirks Unterfranken**

Gewichtete Stimmen in Prozent

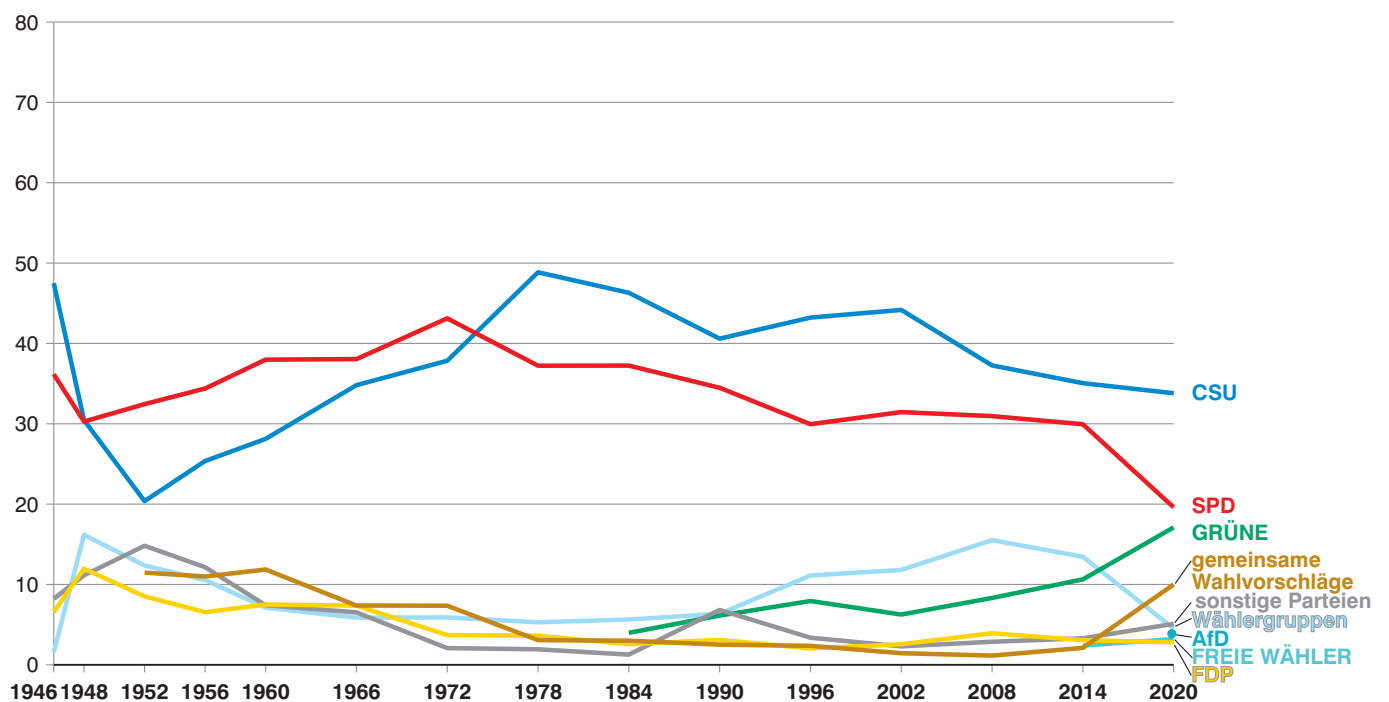

Abb. 8

**Wahl der Stadträte in den kreisfreien Städten und Wahl der Kreistage in den Landkreisen des Regierungsbezirks Schwaben**

Gewichtete Stimmen in Prozent

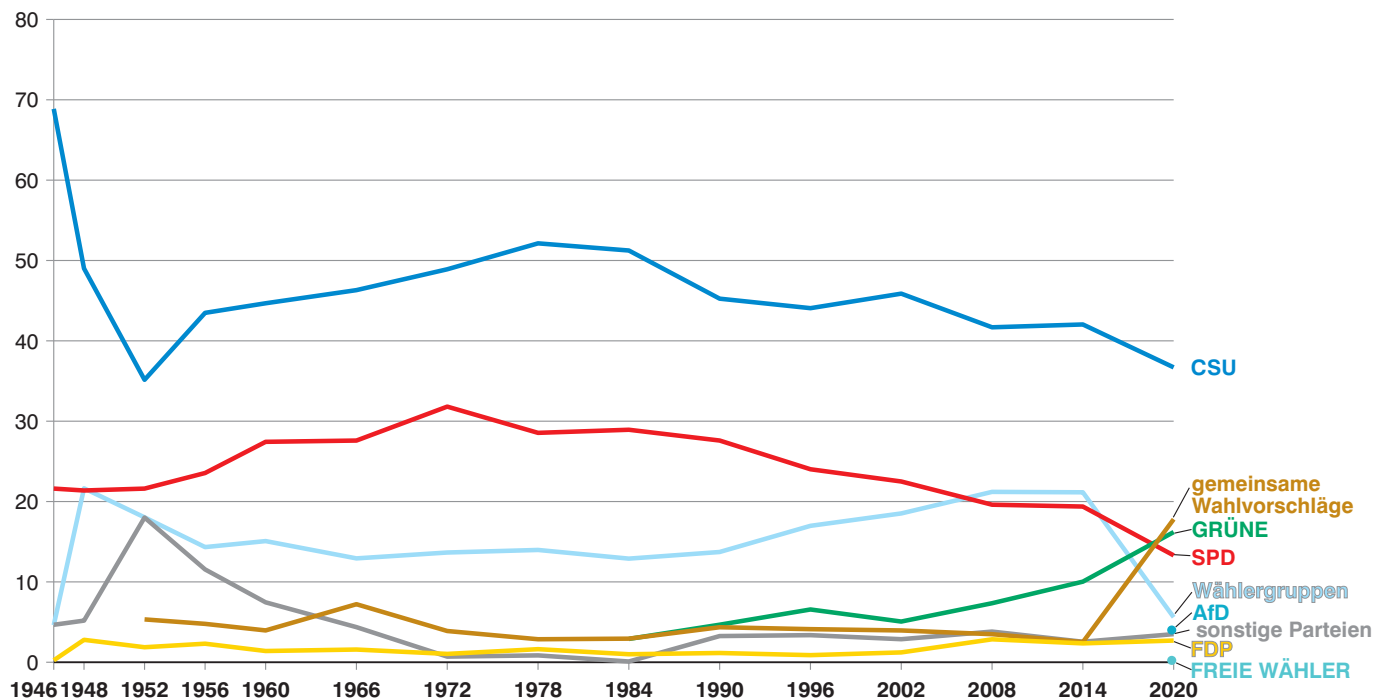

Abb. 9  
**Wahl der Stadträte in den kreisfreien Städten Bayerns**  
 Gewichtete Stimmen in Prozent



Abb. 10  
**Wahl der Stadträte in den kreisfreien Städten des Regierungsbezirks Oberbayern**  
 Gewichtete Stimmen in Prozent

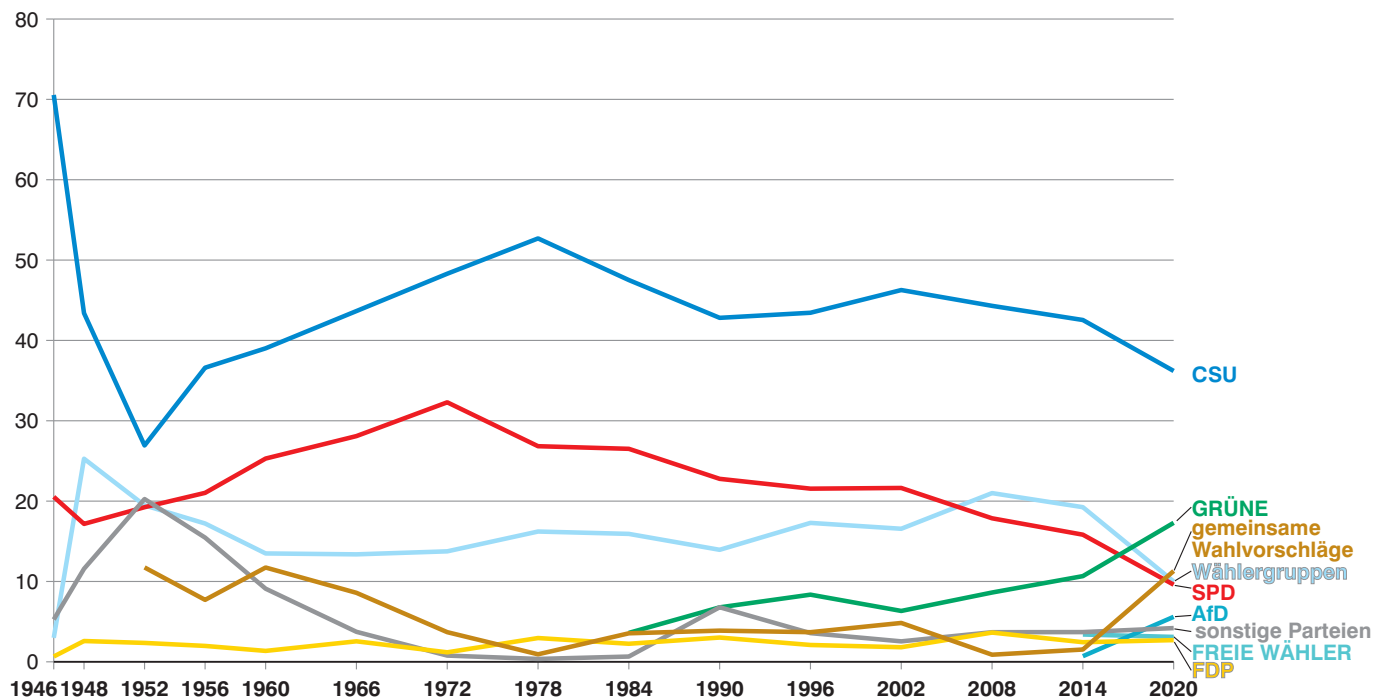

Abb. 11

### Wahl der Stadträte in den kreisfreien Städten des Regierungsbezirks Niederbayern

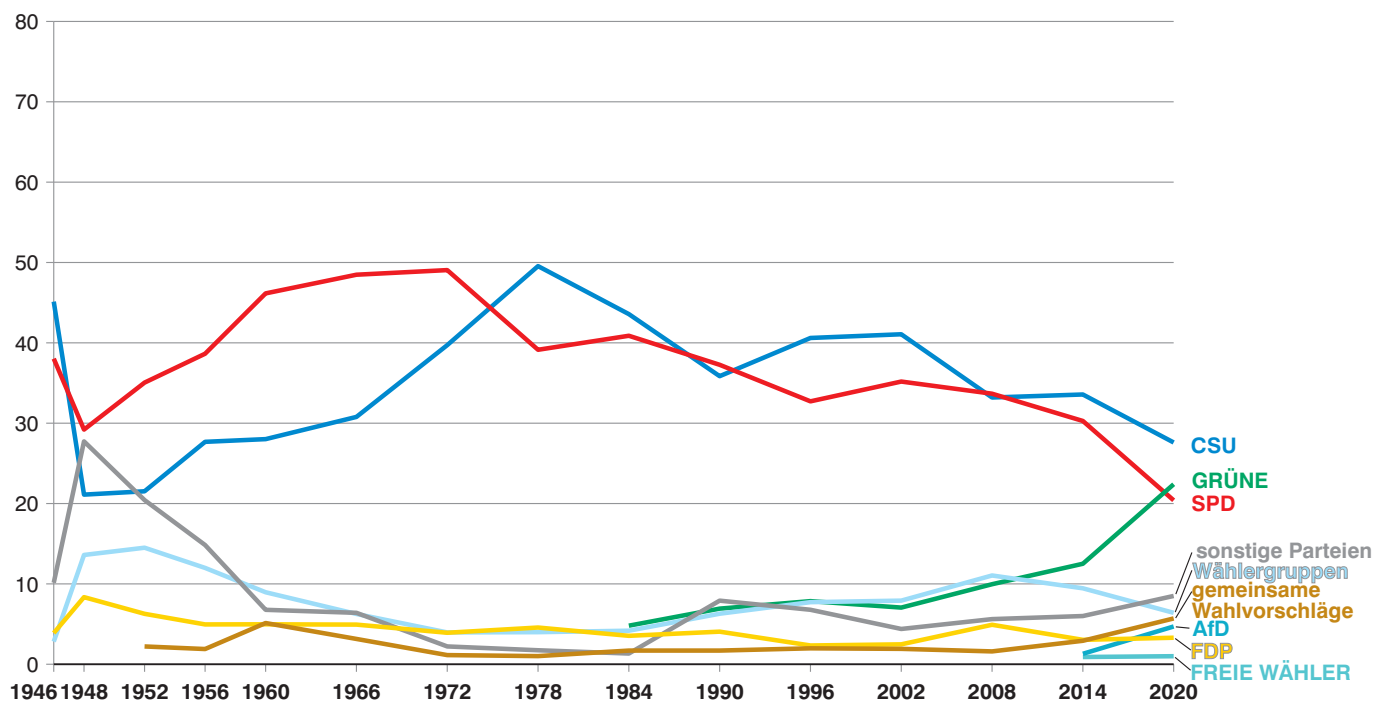
Gewichtete Stimmen in Prozent

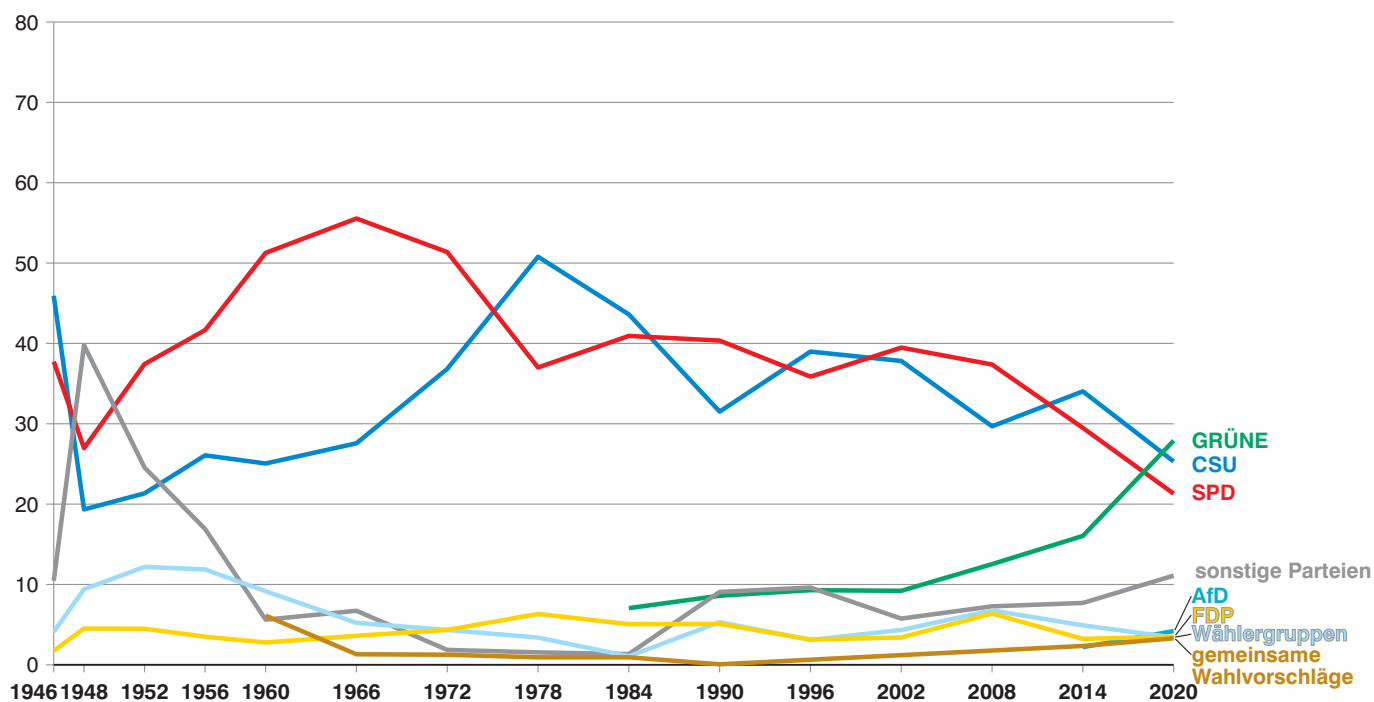

Abb. 12

### Wahl der Stadträte in den kreisfreien Städten des Regierungsbezirks Oberpfalz

Gewichtete Stimmen in Prozent

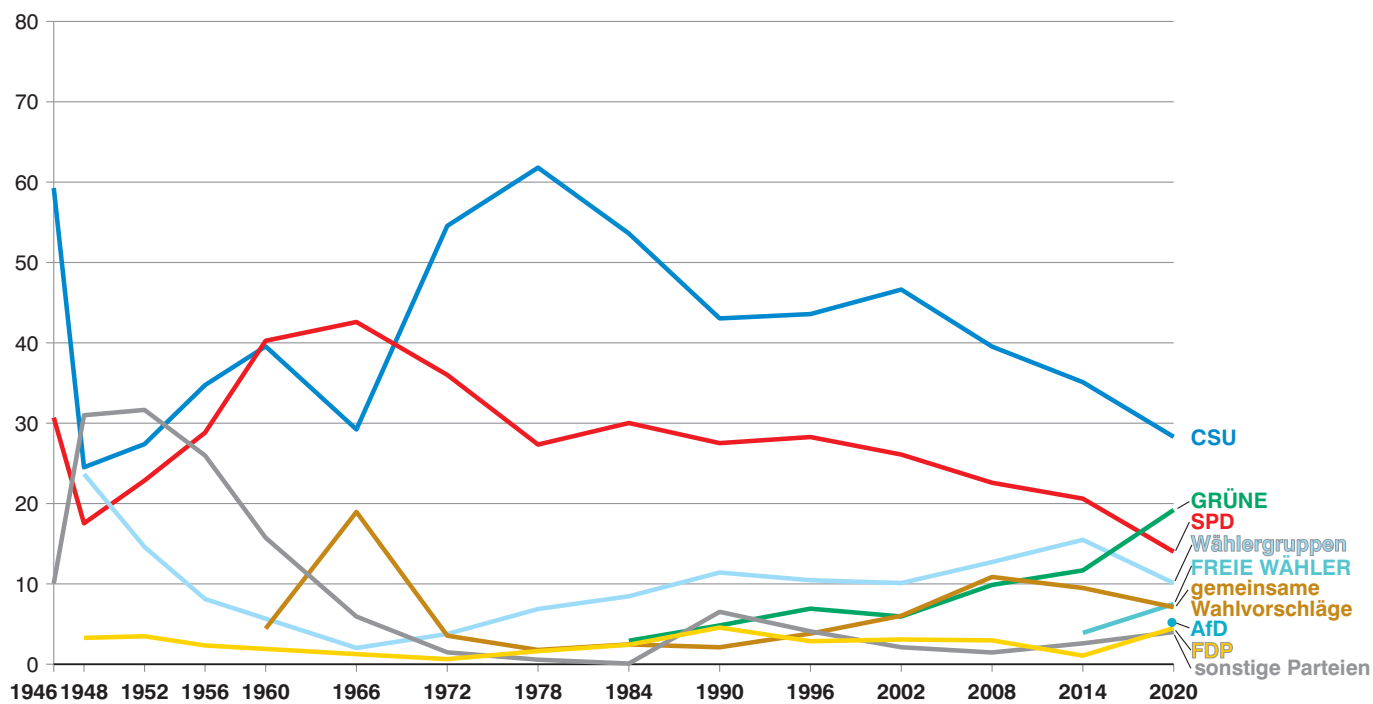

Abb. 13

**Wahl der Stadträte in den kreisfreien Städten des Regierungsbezirks Oberfranken**

Gewichtete Stimmen in Prozent

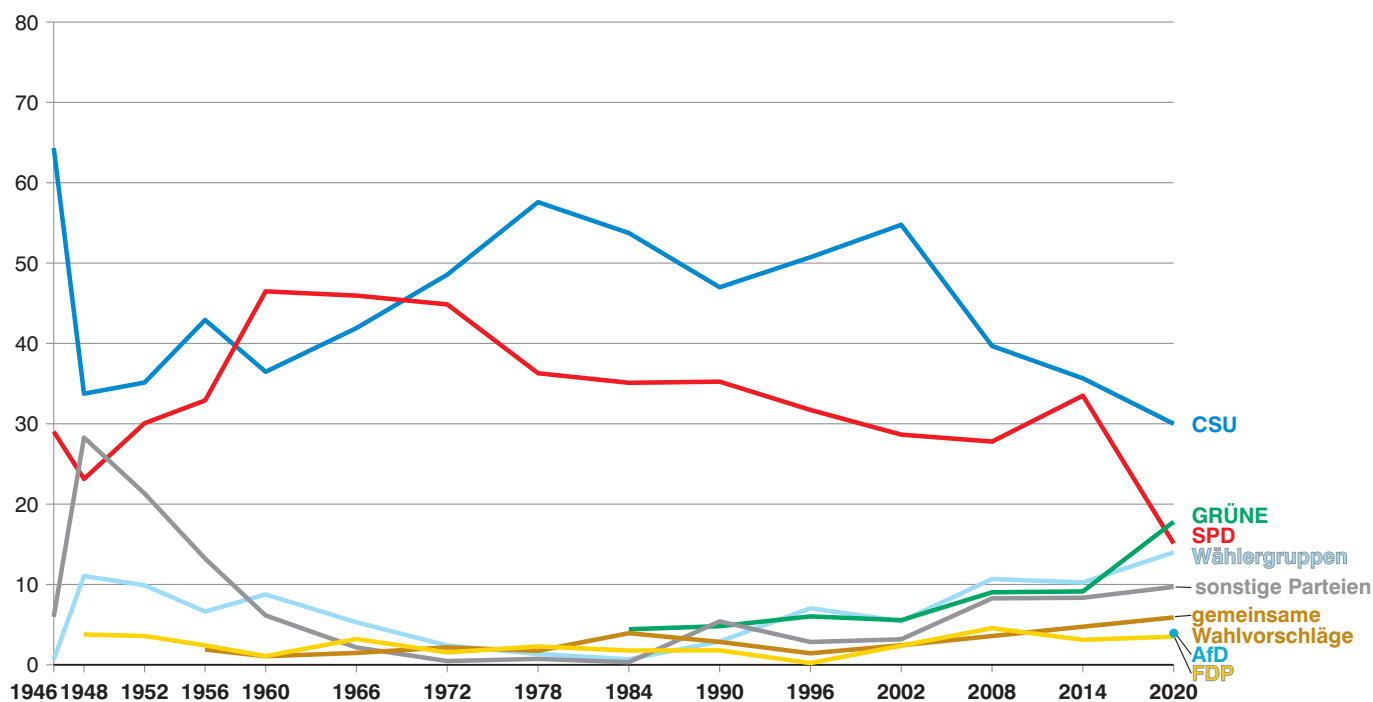

Abb. 14

**Wahl der Stadträte in den kreisfreien Städten des Regierungsbezirks Mittelfranken**

Gewichtete Stimmen in Prozent

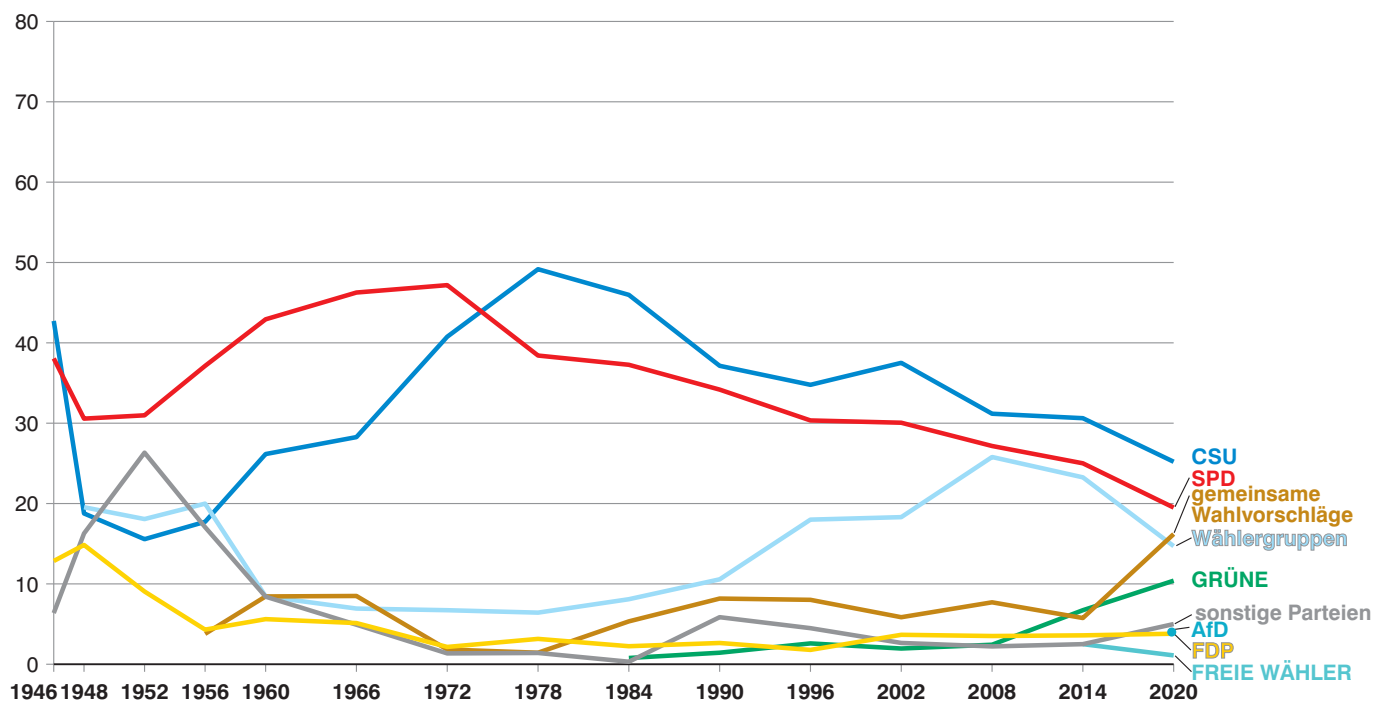

Abb. 15

**Wahl der Stadträte in den kreisfreien Städten des Regierungsbezirks Unterfranken**

Gewichtete Stimmen in Prozent

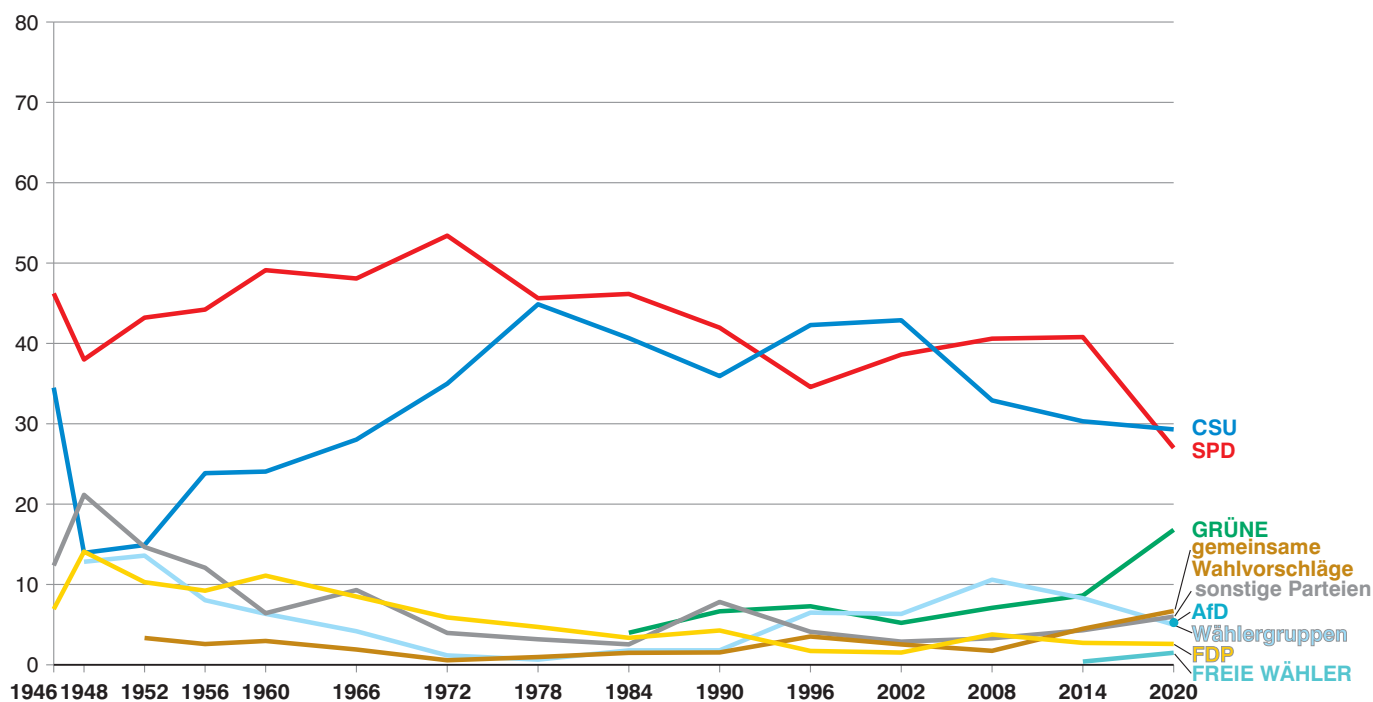

Abb. 16

**Wahl der Stadträte in den kreisfreien Städten des Regierungsbezirks Schwaben**

Gewichtete Stimmen in Prozent

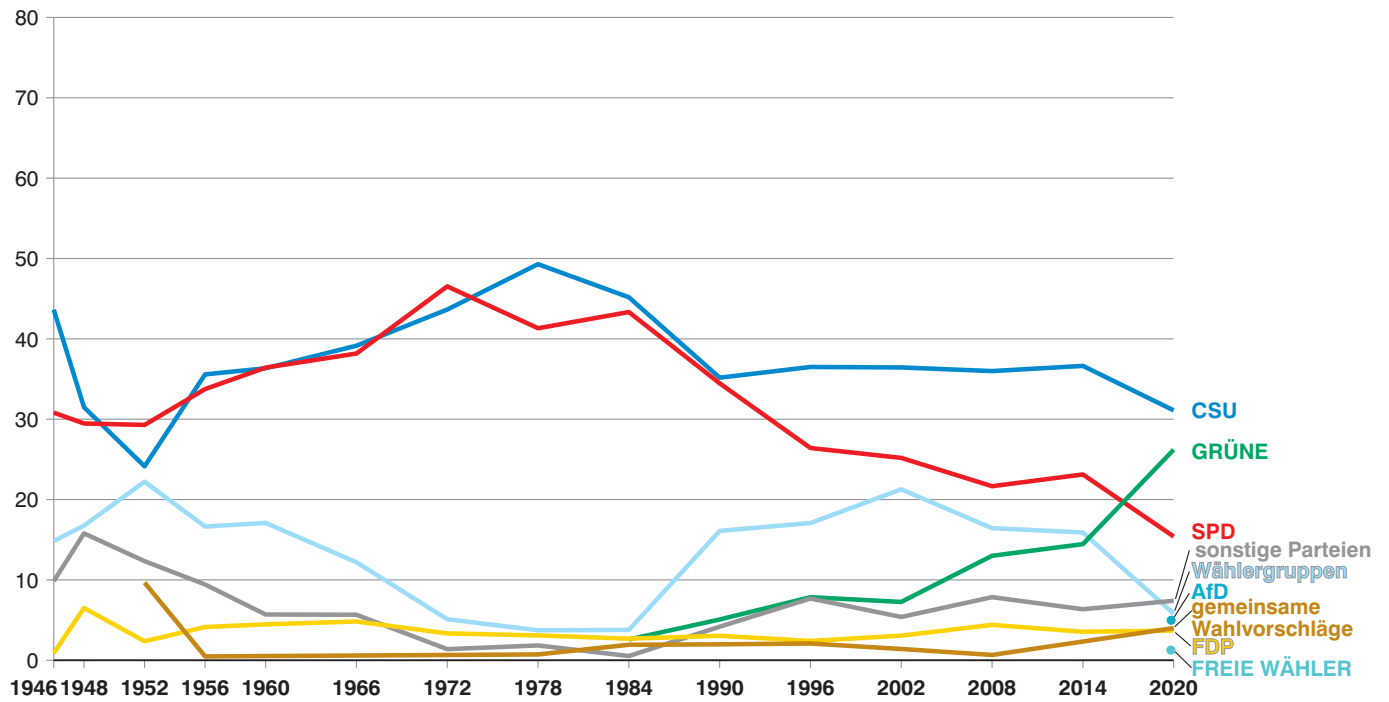

Abb. 17  
**Wahl der Kreistage in den Landkreisen Bayerns**  
 Gewichtete Stimmen in Prozent



Abb. 18  
**Wahl der Kreistage in den Landkreisen des Regierungsbezirks Oberbayern**  
 Gewichtete Stimmen in Prozent



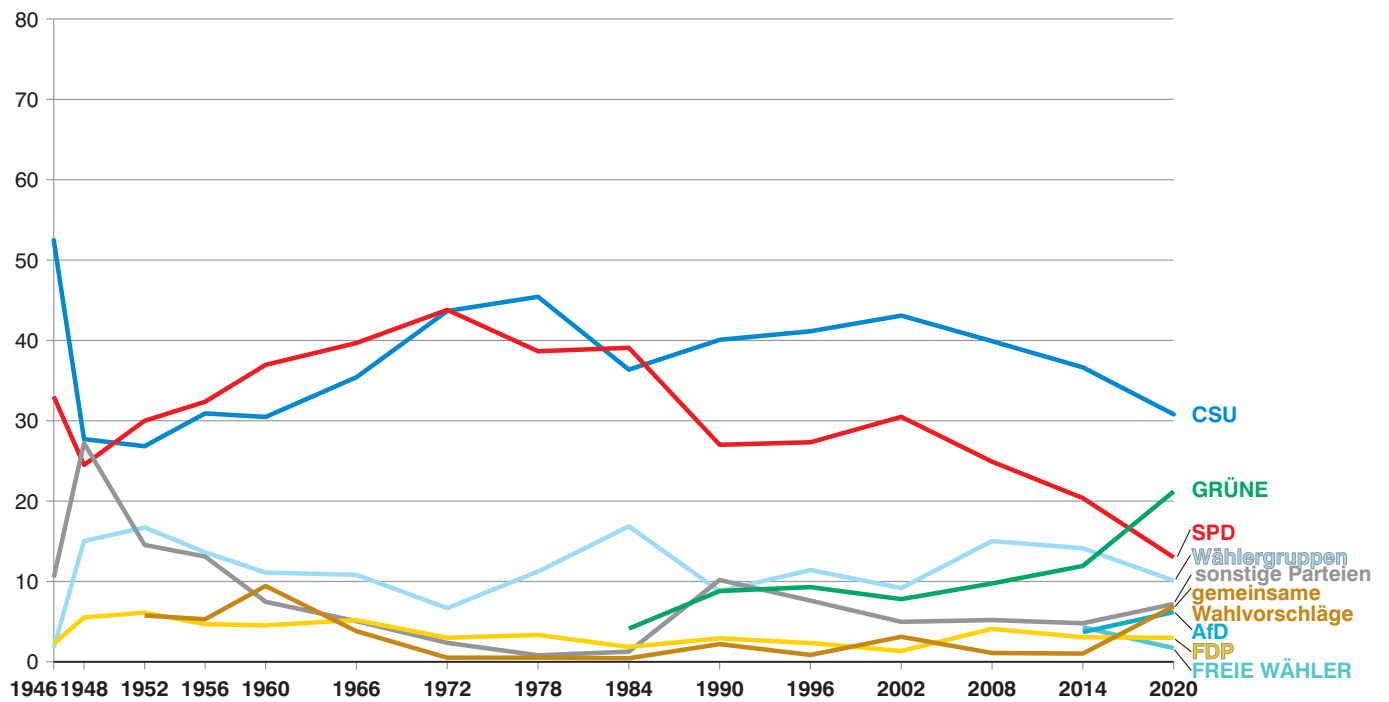

Abb. 19

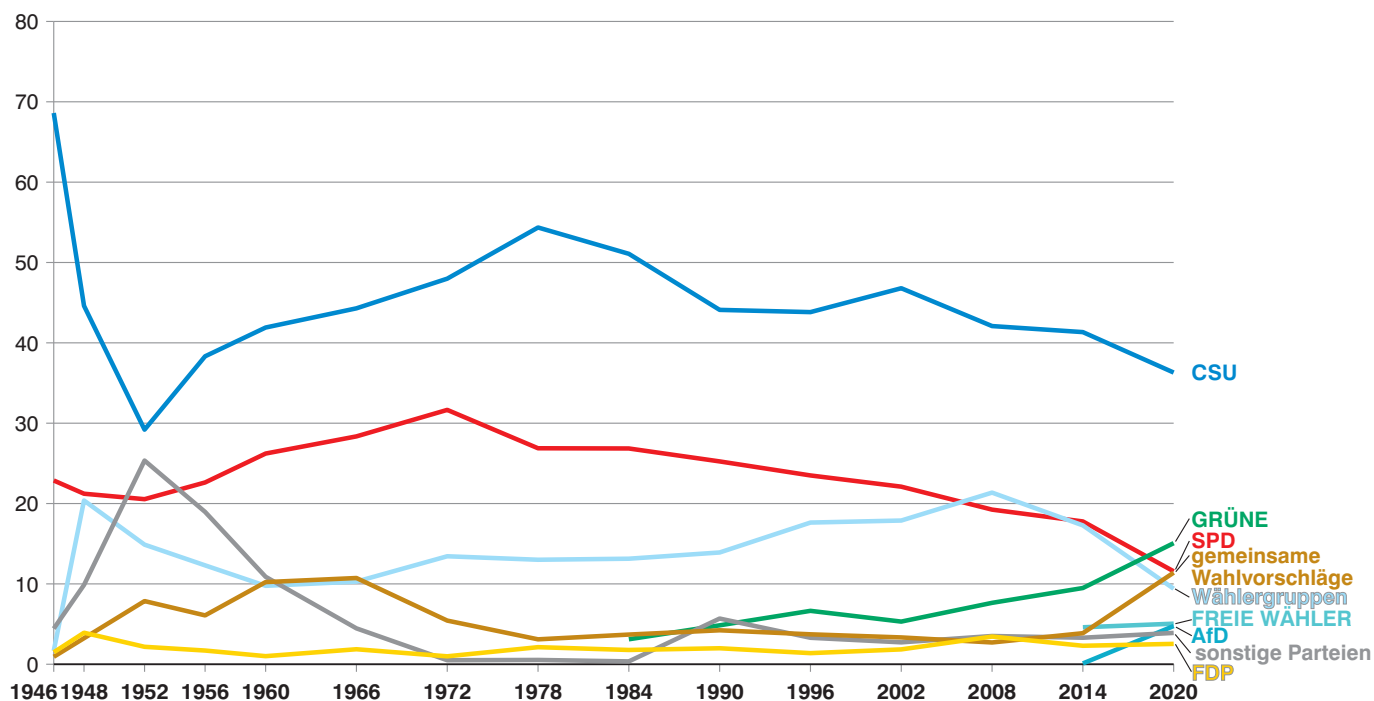
**Wahl der Kreistage in den Landkreisen des Regierungsbezirks Niederbayern**

Gewichtete Stimmen in Prozent

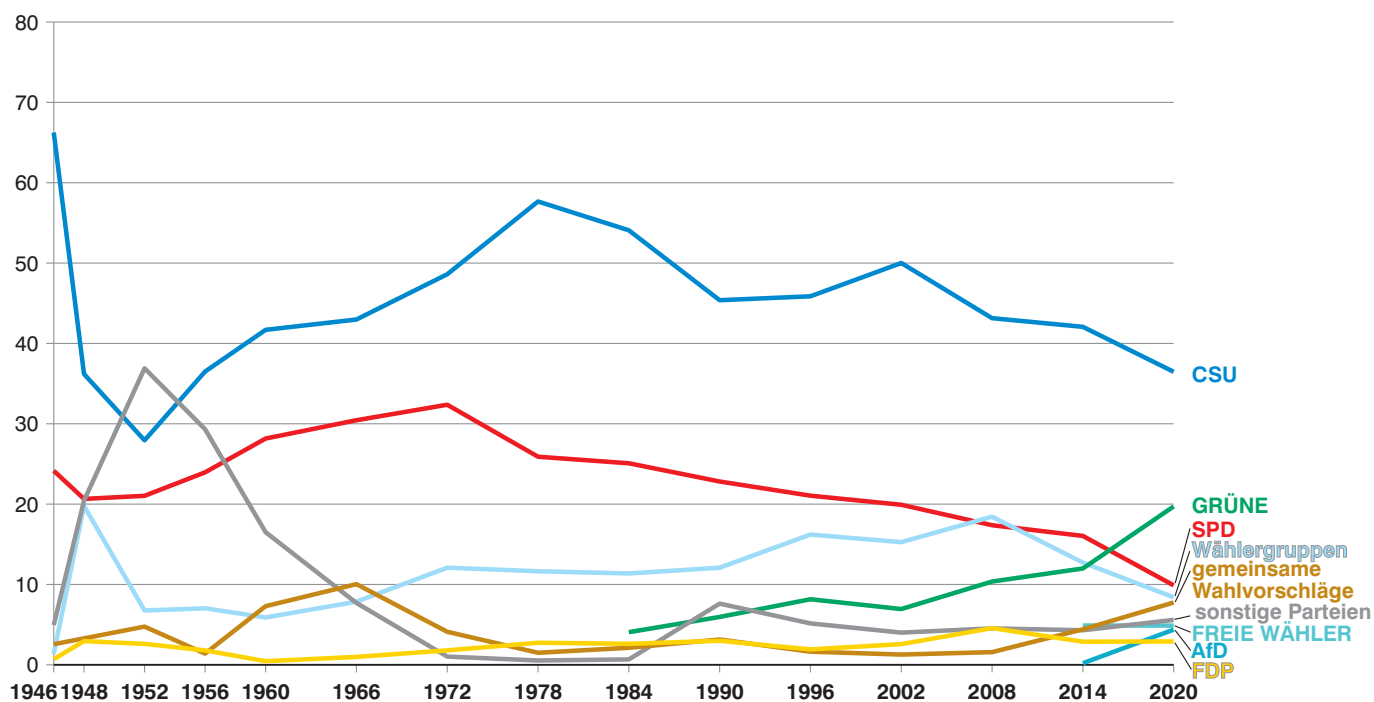

Abb. 20

**Wahl der Kreistage in den Landkreisen des Regierungsbezirks Oberpfalz**

Gewichtete Stimmen in Prozent

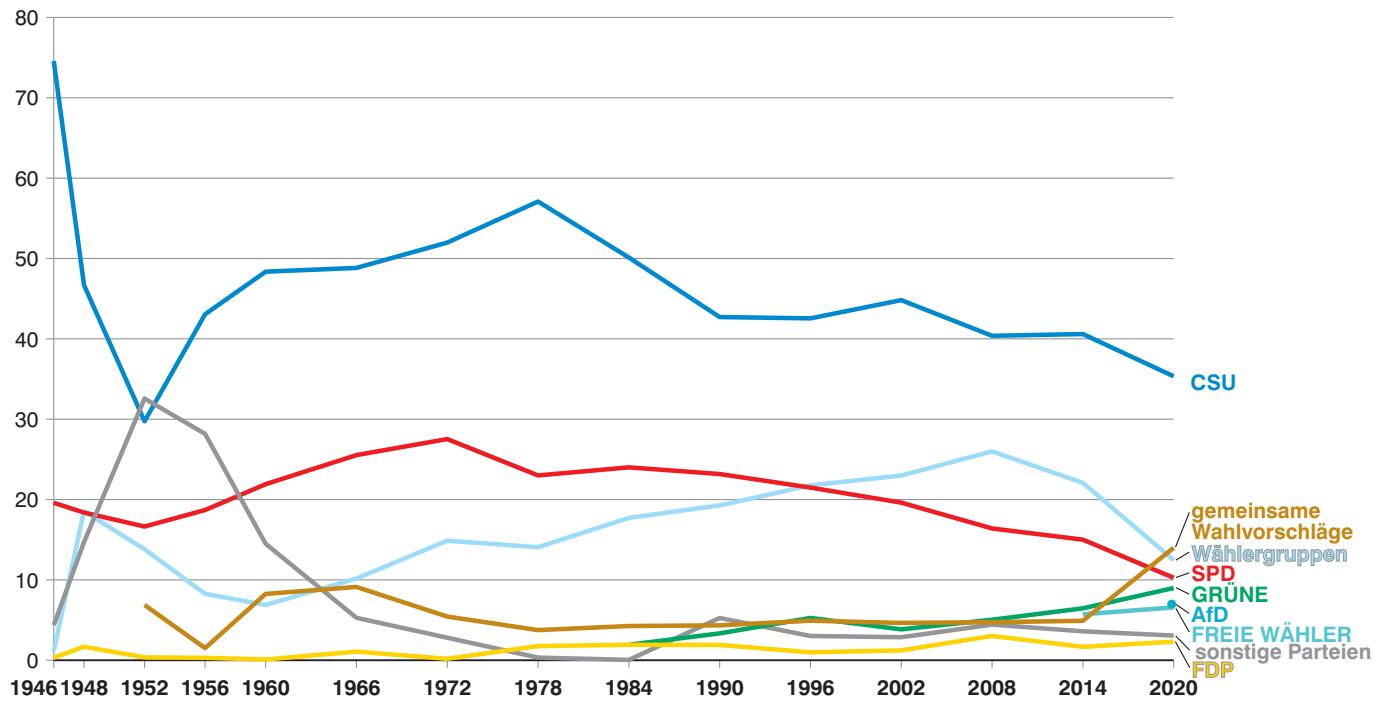

Abb. 21

### Wahl der Kreistage in den Landkreisen des Regierungsbezirks Oberfranken

Gewichtete Stimmen in Prozent

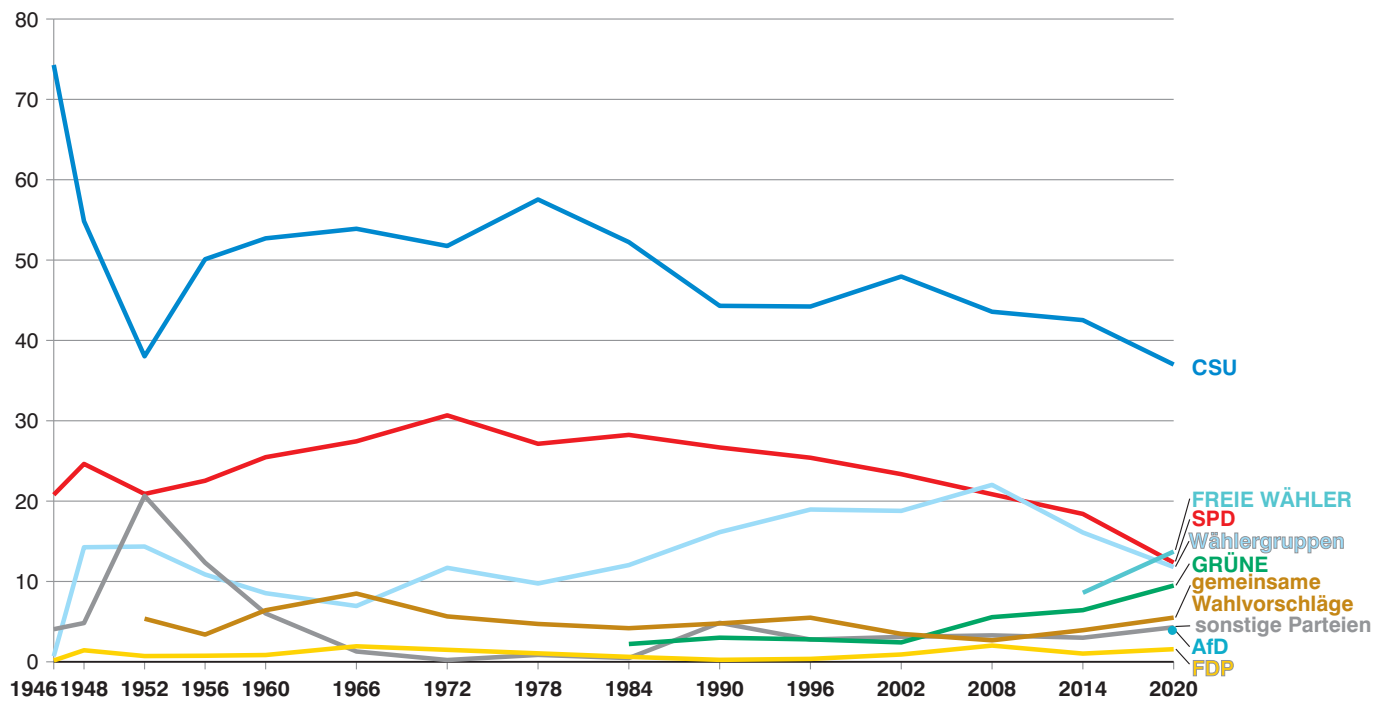

Abb. 22

### Wahl der Kreistage in den Landkreisen des Regierungsbezirks Mittelfranken

Gewichtete Stimmen in Prozent

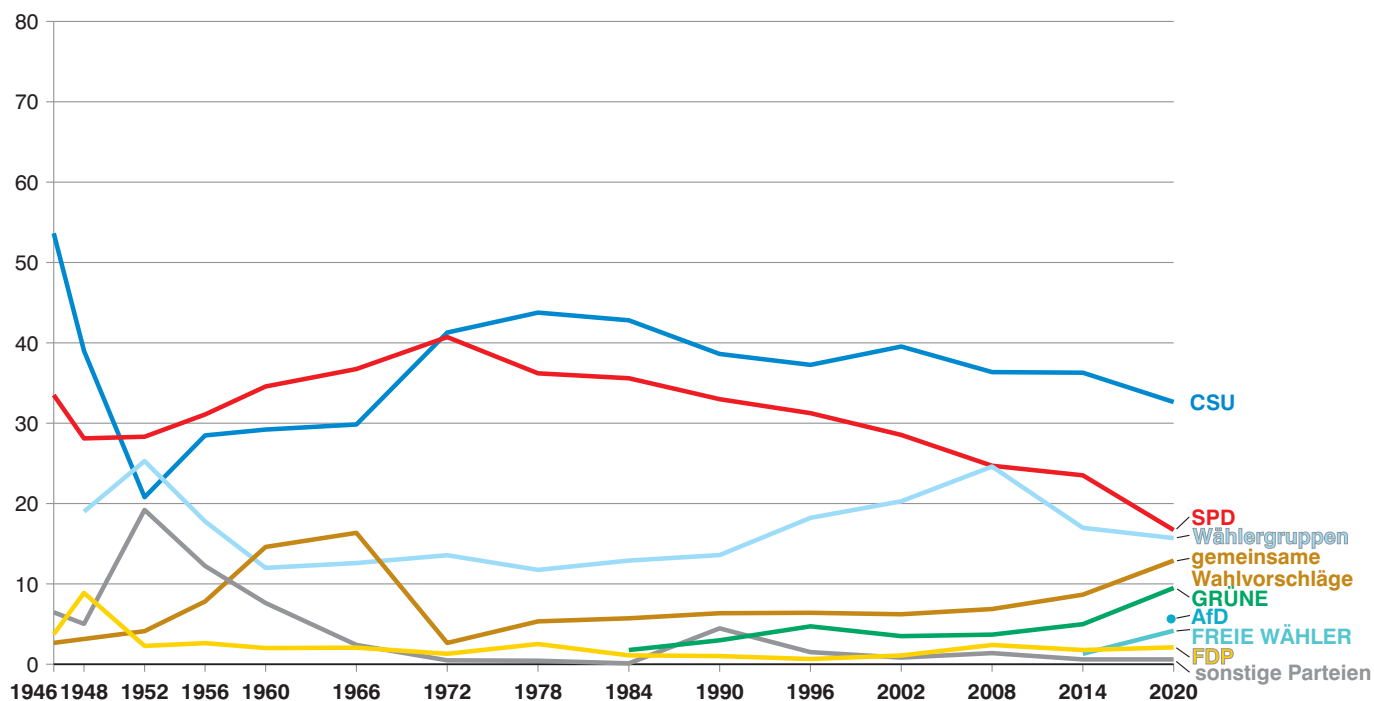

Abb. 23

### Wahl der Kreistage in den Landkreisen des Regierungsbezirks Unterfranken

Gewichtete Stimmen in Prozent

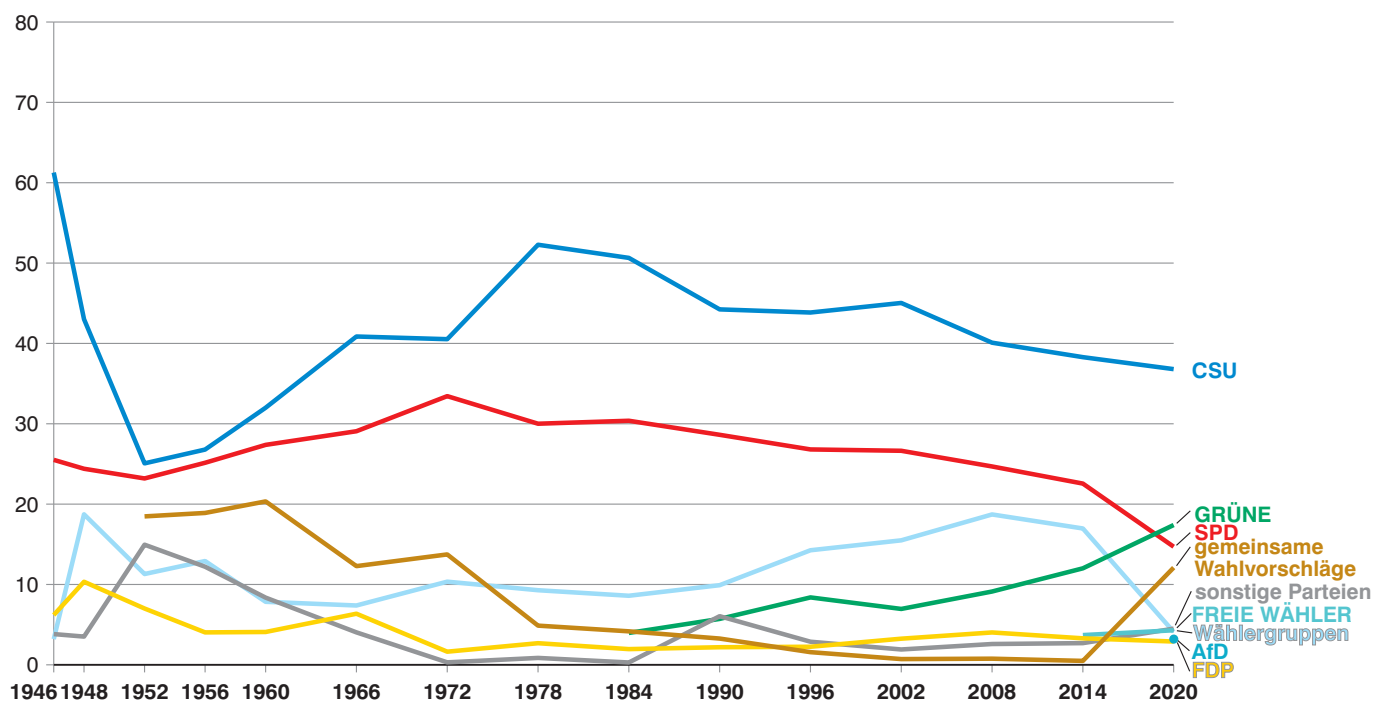

Abb. 24

### Wahl der Kreistage in den Landkreisen des Regierungsbezirks Schwaben

Gewichtete Stimmen in Prozent

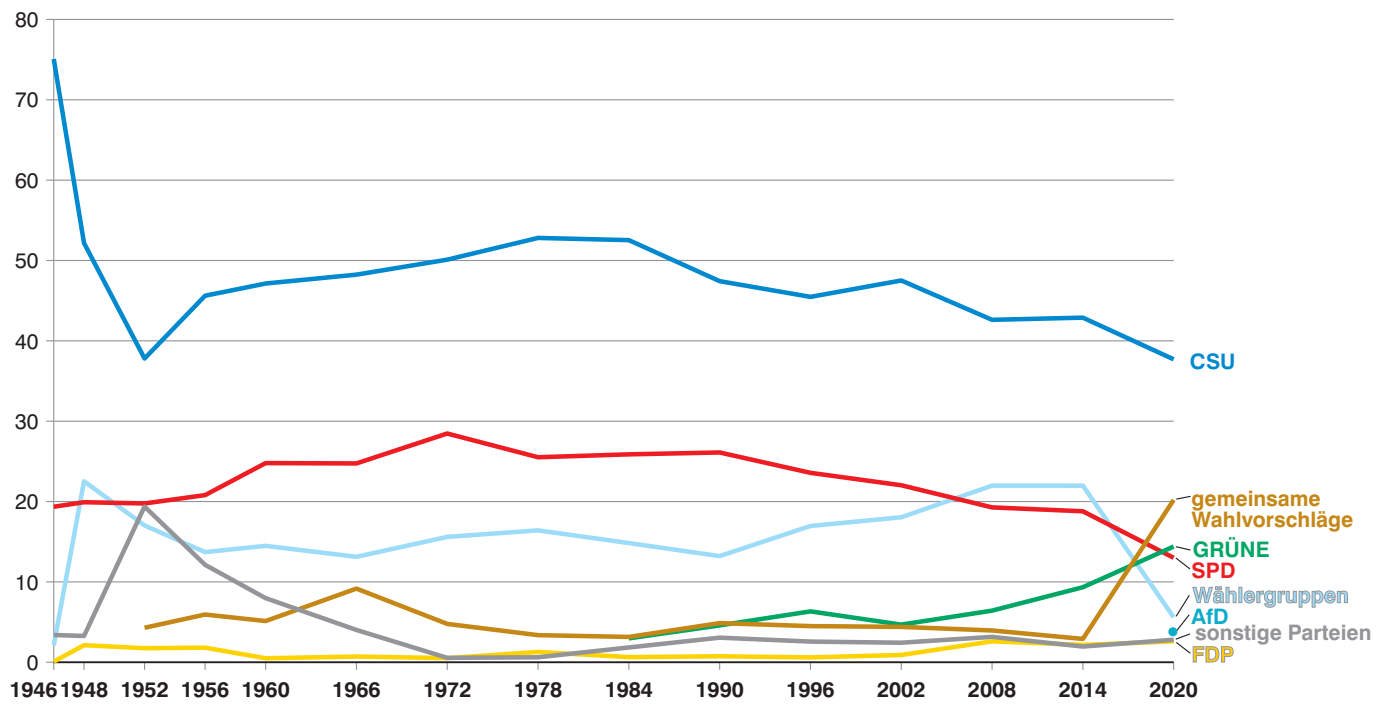

Abb. 25

### Wahl der Gemeinderäte in den kreisangehörigen Gemeinden Bayerns

Gewichtete Stimmen in Prozent

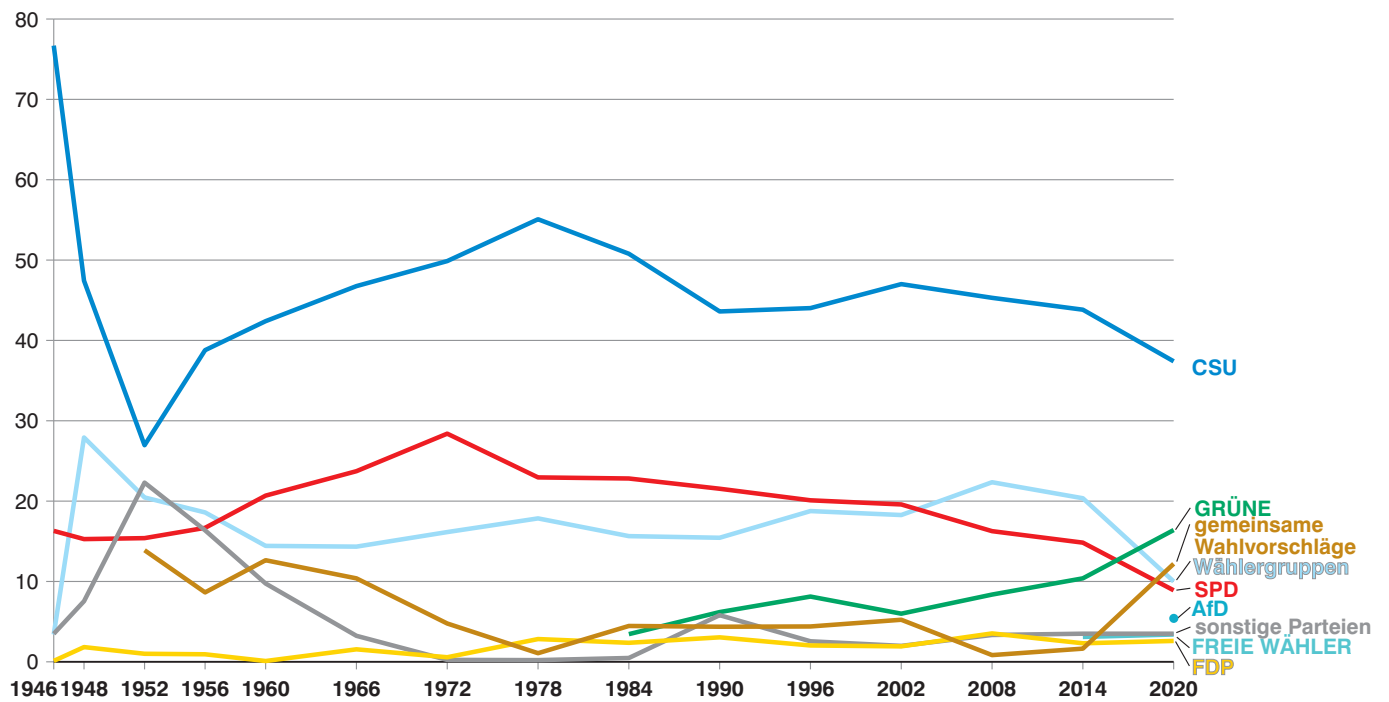

Abb. 26

### Wahl der Gemeinderäte in den kreisangehörigen Gemeinden des Regierungsbezirks Oberbayern

Gewichtete Stimmen in Prozent

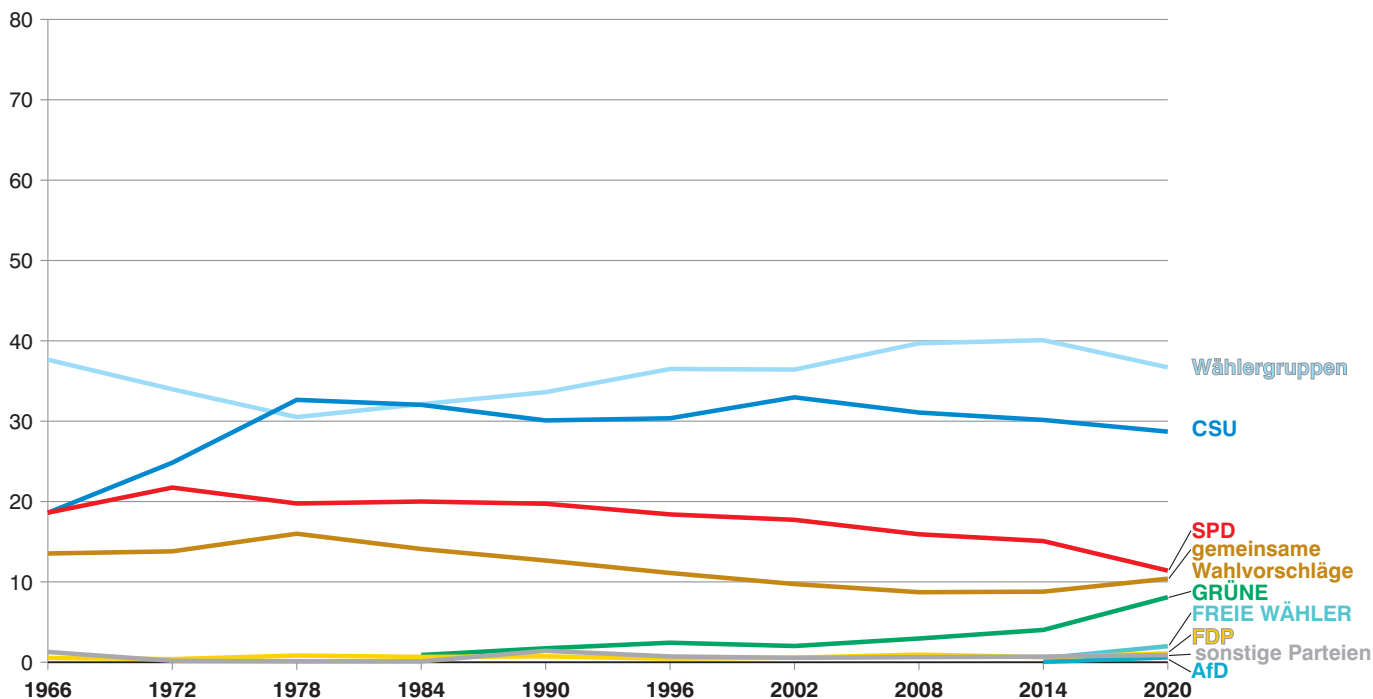

Abb. 27

**Wahl der Gemeinderäte in den kreisangehörigen Gemeinden des Regierungsbezirks Niederbayern**  
Gewichtete Stimmen in Prozent

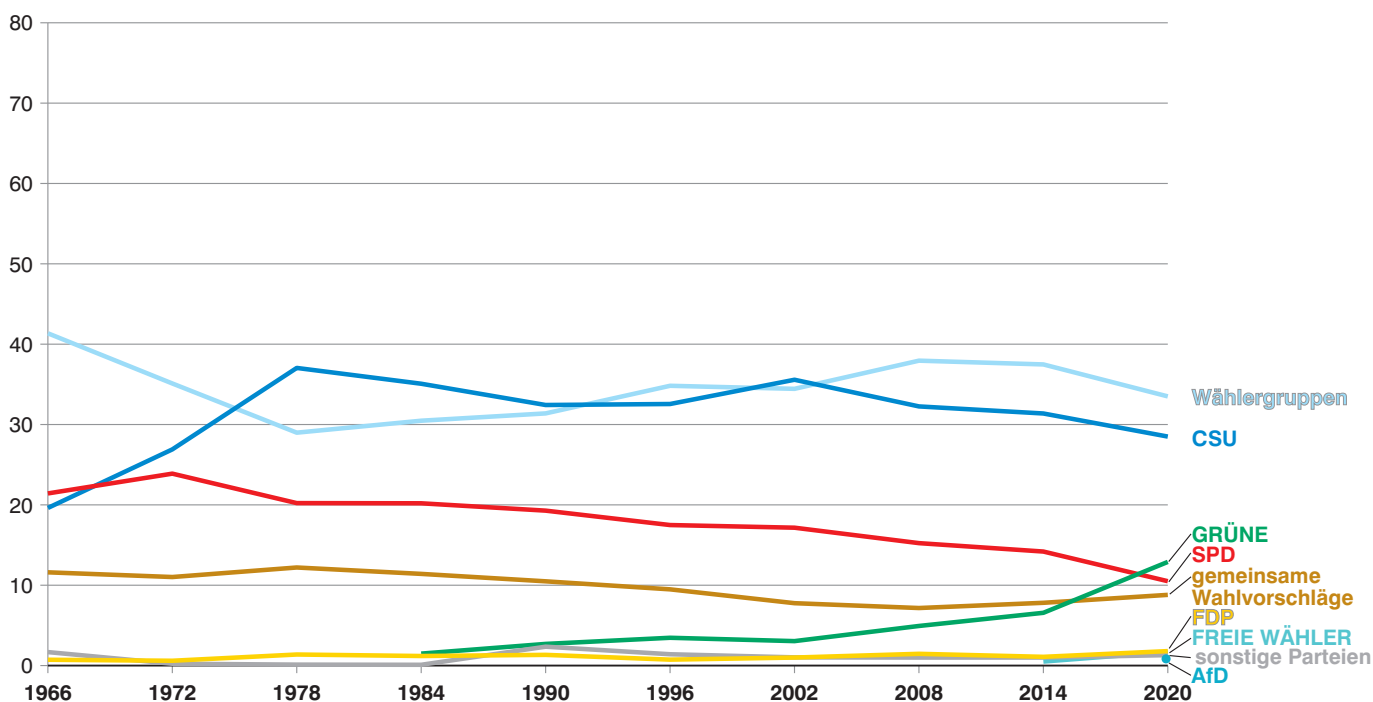

Abb. 28

**Wahl der Gemeinderäte in den kreisangehörigen Gemeinden des Regierungsbezirks Oberpfalz**  
Gewichtete Stimmen in Prozent

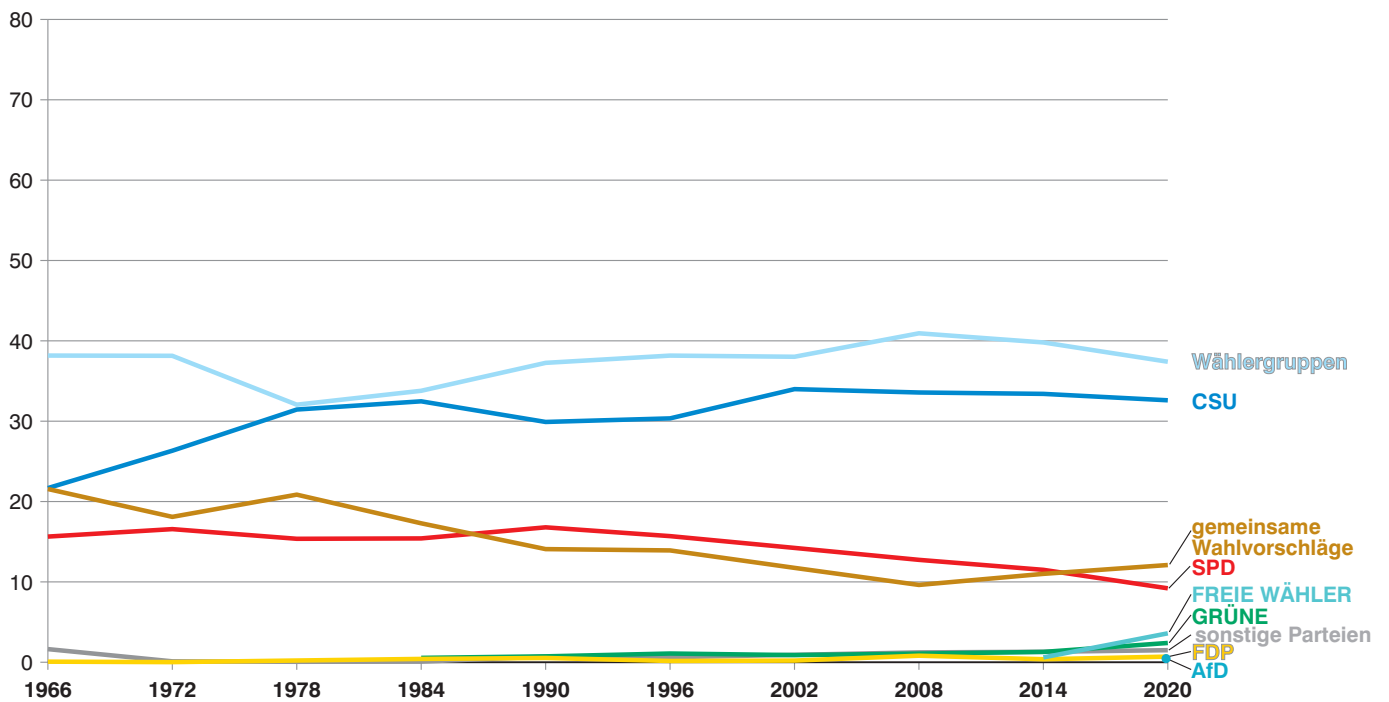

Abb. 29

**Wahl der Gemeinderäte in den kreisangehörigen Gemeinden des Regierungsbezirks Oberfranken**  
Gewichtete Stimmen in Prozent

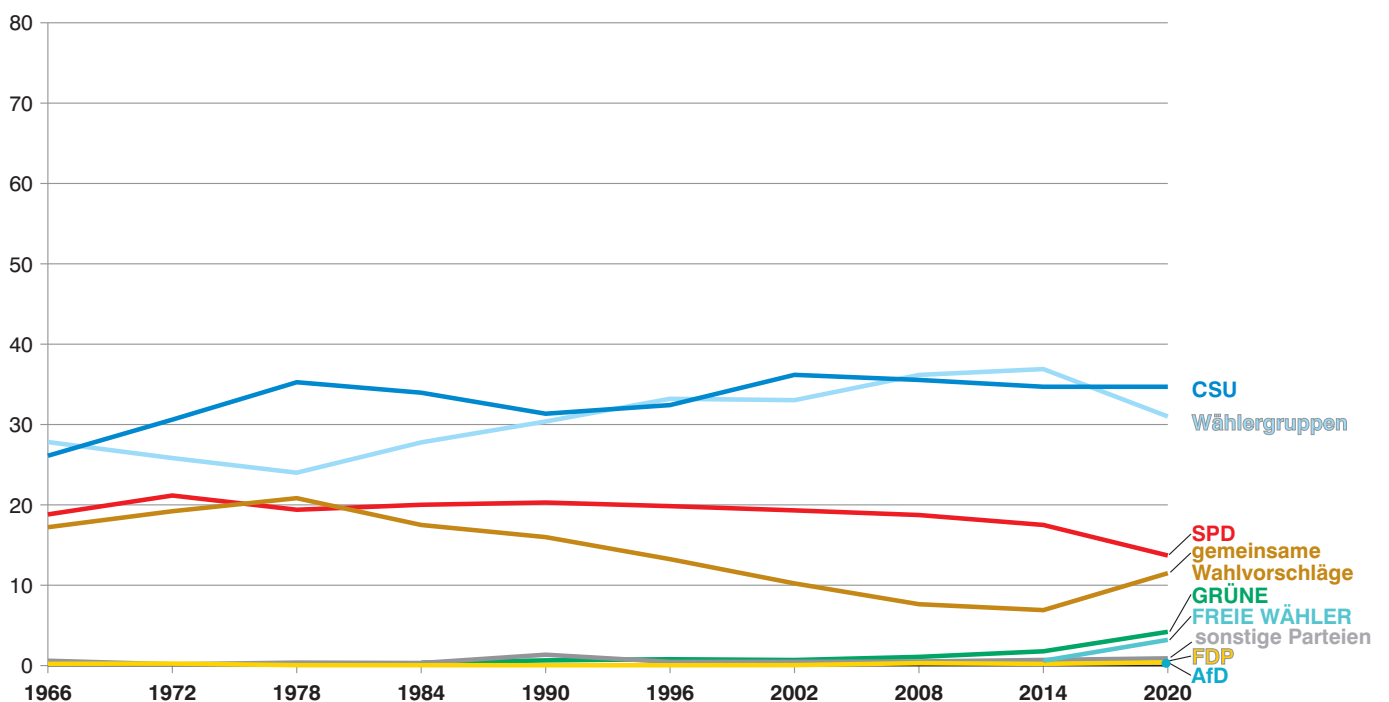

Abb. 30

**Wahl der Gemeinderäte in den kreisangehörigen Gemeinden des Regierungsbezirks Mittelfranken**  
Gewichtete Stimmen in Prozent

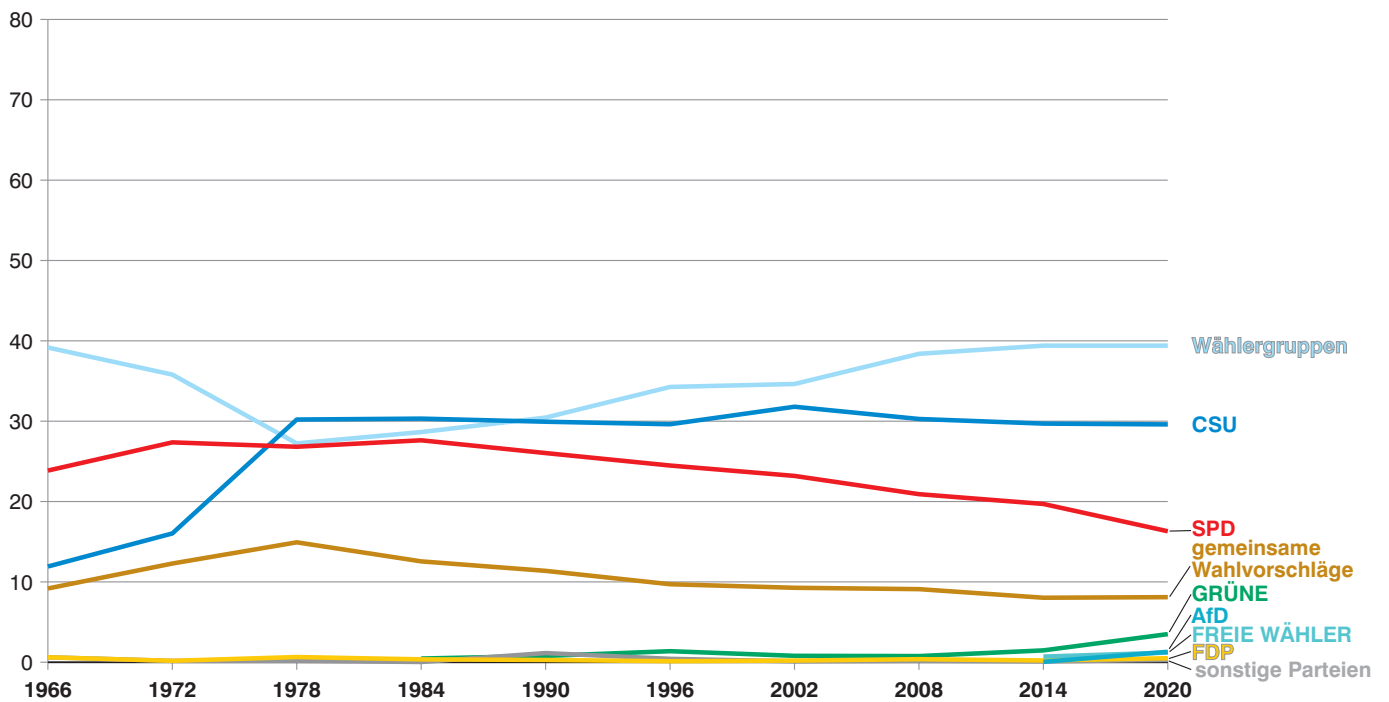

Abb. 31

**Wahl der Gemeinderäte in den kreisangehörigen Gemeinden des Regierungsbezirks Unterfranken**  
Gewichtete Stimmen in Prozent

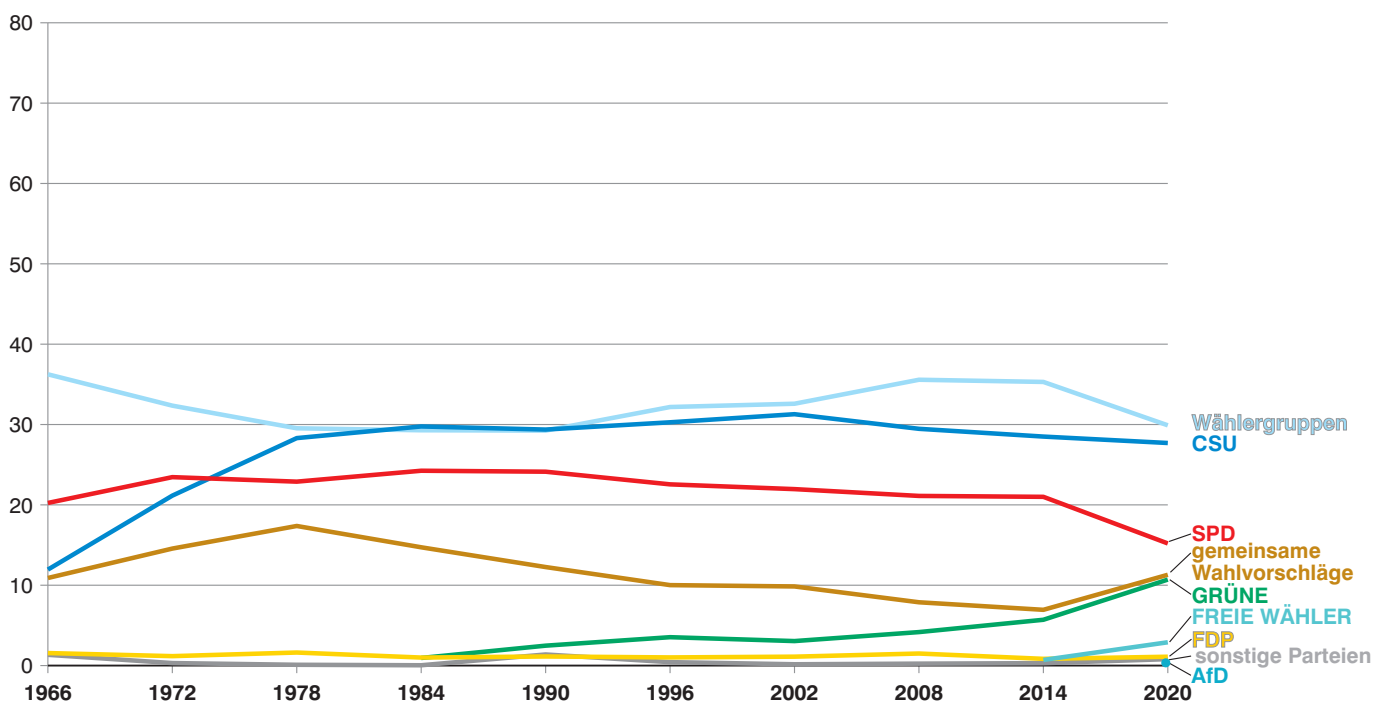

Abb. 32

**Wahl der Gemeinderäte in den kreisangehörigen Gemeinden des Regierungsbezirks Schwaben**  
Gewichtete Stimmen in Prozent

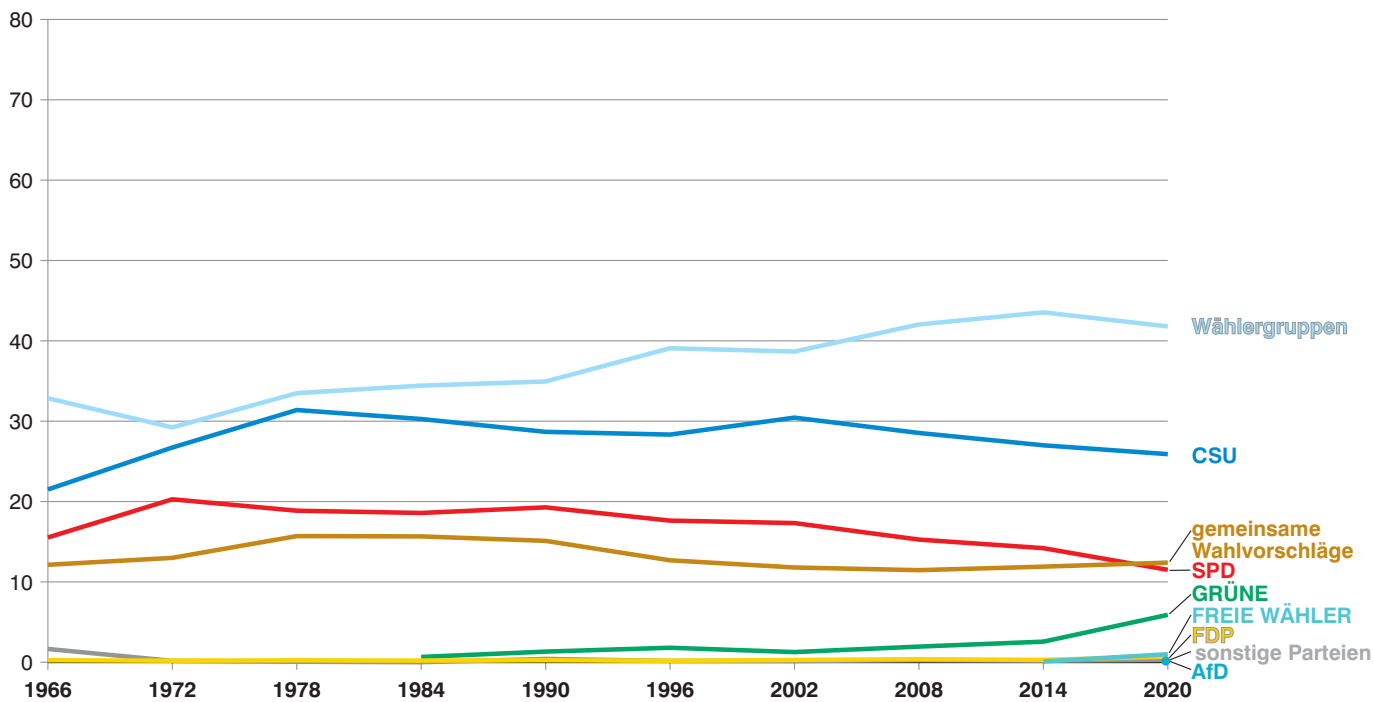
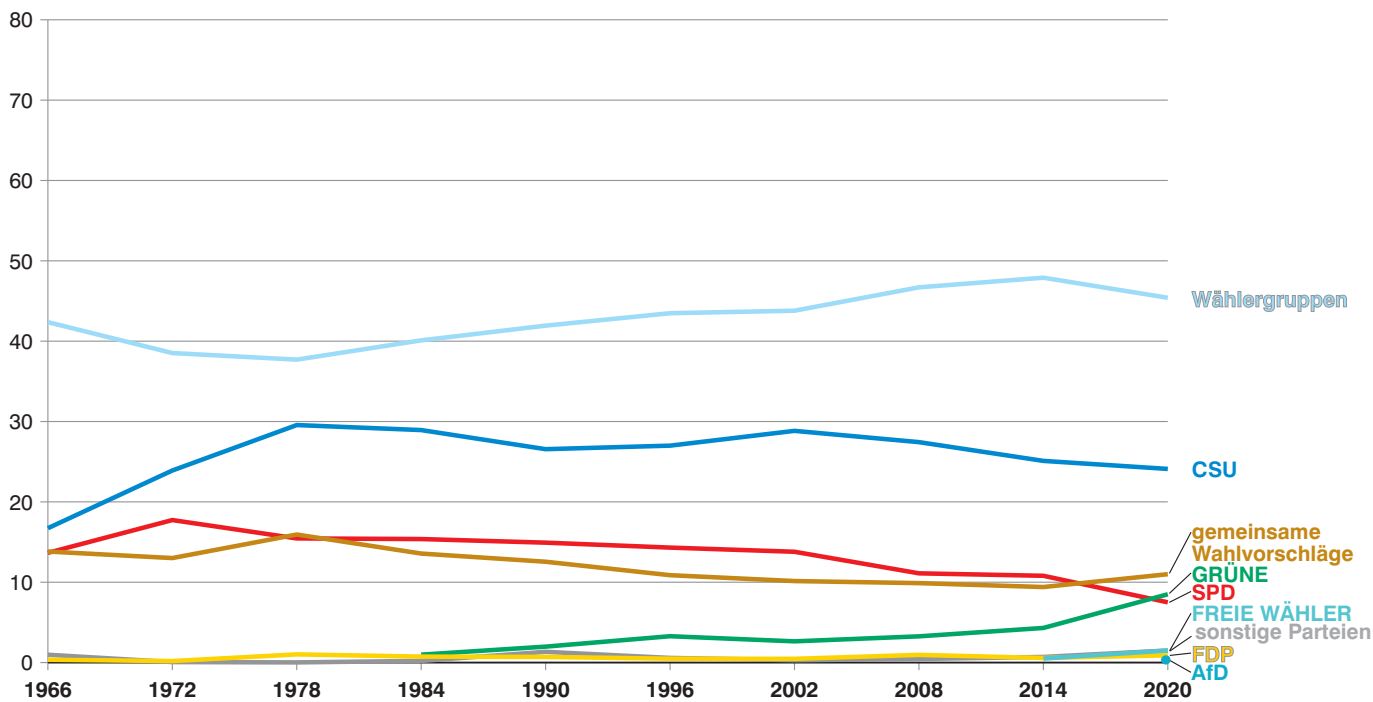

## Veröffentlichungen zur Kommunalwahl in Bayern am 15. März 2020

Bestellnummer	Titel	Erscheinungstermin
B73203	Wahlkreisvorschläge, Bewerber	März 2020
B73313	Vorläufige Ergebnisse: Wahl der ersten Bürgermeister/ Oberbürgermeister in Gemeinden mit mehr als 10 000 Einwohnern, Wahl der Landräte	16. März 2020
B73323	Vorläufige Ergebnisse der Stichwahlen am 29. März 2020: Wahl der ersten Bürgermeister/Oberbürgermeister in Gemeinden mit mehr als 10 000 Einwohnern, Wahl der Landräte	30. März 2020
B73403	Vorläufige Ergebnisse: Wahl der Stadträte in den kreisfreien Städten, Wahl der Kreistage in den Landkreisen, Wahl der ersten Bürger- meister/Oberbürgermeister in den kreisangehörigen Gemeinden (Zusammenstellung nach Regierungsbezirken)	März 2020
B73503	Endgültige Ergebnisse: Wahl der Stadträte in den kreisfreien Städten, Wahl der Kreistage in den Landkreisen	Juli 2020
B73613	Endgültige Ergebnisse: Tabellen, Regionalergebnisse, Schaubilder	November 2020
B73623	Kommunalwahlen in Bayern 1946 bis 2020	Februar 2021
B73703	Oberbürgermeister in den kreisfreien Städten und Landräte in den Landkreisen Bayerns am 1. Mai 2020	Juni 2020



Umfangreiche Informationen zu Wahlen in  
Bayern sind im Internet verfügbar unter  
[www.wahlen.bayern.de](http://www.wahlen.bayern.de)

## Publikationsservice

Das Bayerische Landesamt für Statistik veröffentlicht jährlich über 400 Publikationen. Das aktuelle Veröffentlichungsverzeichnis ist im Internet als Datei verfügbar, kann aber auch als Druckversion kostenlos zugesandt werden.

### Kostenlos

ist der Download der meisten Veröffentlichungen, z.B. von Statistischen Berichten (PDF- oder Excel-Format).

### Kostenpflichtig

sind alle Printversionen (auch von Statistischen Berichten), Datenträger und ausgewählte Dateien (z.B. von Verzeichnissen, von Beiträgen, vom Jahrbuch).

### Publikationsservice

 Alle Veröffentlichungen sind im Internet  
verfügbar unter  
[www.statistik.bayern.de/produkte](http://www.statistik.bayern.de/produkte)



