



Statistische Berichte

# Promovierende in Bayern 2020



**B III 4-4 j 2020**  
Hrsg. im September 2021  
Bestellnr. B3440C 202000

## Zeichenerklärung

- 0 mehr als nichts, aber weniger als die Hälfte der kleinsten in der Tabelle nachgewiesenen Einheit
- nichts vorhanden oder keine Veränderung
- / keine Angaben, da Zahlen nicht sicher genug
- Zahlenwert unbekannt, geheimzuhalten oder nicht rechenbar
- ... Angabe fällt später an
- X Tabellenfach gesperrt, da Aussage nicht sinnvoll
- ( ) Nachweis unter dem Vorbehalt, dass der Zahlenwert erhebliche Fehler aufweisen kann
- p vorläufiges Ergebnis
- r berichtiges Ergebnis
- s geschätztes Ergebnis
- D Durchschnitt
- ≙ entspricht

## Auf- und Abrunden

Im Allgemeinen ist ohne Rücksicht auf die Endsummen auf- bzw. abgerundet worden. Deshalb können sich bei der Summierung von Einzelangaben geringfügige Abweichungen zu den ausgewiesenen Endsummen ergeben. Bei der Aufgliederung der Gesamtheit in Prozent kann die Summe der Einzelwerte wegen Rundens vom Wert 100 % abweichen. Eine Abstimmung auf 100 % erfolgt im Allgemeinen nicht.

## Publikationsservice

Das Bayerische Landesamt für Statistik veröffentlicht jährlich über 400 Publikationen. Das aktuelle Veröffentlichungsverzeichnis ist im Internet als Datei verfügbar, kann aber auch als Druckversion kostenlos zugesandt werden.

### Kostenlos

ist der Download der meisten Veröffentlichungen, z.B. von Statistischen Berichten (PDF- oder Excel-Format).

### Kostenpflichtig

sind alle Printversionen (auch von Statistischen Berichten), Datenträger und ausgewählte Dateien (z.B. von Verzeichnissen, von Beiträgen, vom Jahrbuch).

### Publikationsservice

 Alle Veröffentlichungen sind im Internet verfügbar unter [www.statistik.bayern.de/produkte](http://www.statistik.bayern.de/produkte)

## Impressum

### Statistische Berichte

bieten in tabellarischer Form neuestes Zahlenmaterial der jeweiligen Erhebung. Dieses wird, soweit erforderlich, methodisch erläutert und kurz kommentiert.

### Herausgeber, Druck und Vertrieb

Bayerisches Landesamt für Statistik  
Nürnberger Straße 95  
90762 Fürth

### Papier

Gedruckt auf umweltfreundlichem Papier, chlorfrei gebleicht.

### Vertrieb

E-Mail [vertrieb@statistik.bayern.de](mailto:vertrieb@statistik.bayern.de)  
Telefon 0911 98208-6311  
Telefax 0911 98208-6638

### Auskunftsdienst

E-Mail [info@statistik.bayern.de](mailto:info@statistik.bayern.de)  
Telefon 0911 98208-6563  
Telefax 0911 98208-6573

© Bayerisches Landesamt für Statistik, Fürth 2021  
Vervielfältigung und Verbreitung, auch auszugsweise, mit Quellenangabe gestattet.

**Hinweis:** Diese Druckschrift wird im Rahmen der Öffentlichkeitsarbeit der Bayerischen Staatsregierung herausgegeben. Sie darf weder von Parteien noch von Wahlwerbern oder Wahlhelfern im Zeitraum von fünf Monaten vor einer Wahl zum Zwecke der Wahlwerbung verwendet werden. Dies gilt für Landtags-, Bundestags-, Kommunal- und Europawahlen. Missbräuchlich ist während dieser Zeit insbesondere die Verteilung auf Wahlveranstaltungen, an Informationsständen der Parteien sowie das Einlegen, Aufdrucken und Aufkleben parteipolitischer Informationen oder Werbemittel. Untersagt ist gleichfalls die Weitergabe an Dritte zum Zwecke der Wahlwerbung. Auch ohne zeitlichen Bezug zu einer bevorstehenden Wahl darf die Druckschrift nicht in einer Weise verwendet werden, die als Parteinahme der Staatsregierung zugunsten einzelner politischer Gruppen verstanden werden könnte. Den Parteien ist es gestattet, die Druckschrift zur Unterrichtung ihrer eigenen Mitglieder zu verwenden.

# Inhaltsverzeichnis

<b>Vorbemerkungen, Definitionen, Abkürzungen, .....</b>	<b>5</b>
<b>Abbildungen, Übersichten und Tabellen</b>	
Abb. 1 Anteilige Altersverteilung der Promotionsbeginnenden, der -fortsetzungen, -abschlüsse und -abbrüche nach Fächergruppen in Bayern 2020 .....	7
Übersicht 1a. Deutsche und ausländische, aktive Promovierende seit 2018 nach Hochschularten, Hochschulen und Immatrikulationsstatus .....	8
Übersicht 1b. Deutsche und ausländische, aktive Promovierende seit 2018 nach Fächergruppen .....	11
Übersicht 2a. Aktive Promovierende 2020 nach Hochschularten, Art der Promotion und Immatrikulationsstatus .....	12
Übersicht 2b. Aktive Promovierende 2020 nach Art der Promotion und Fächergruppen .....	13
Übersicht 3a. Aktive Promovierende seit 2018 nach Hochschularten, Hochschulen, Geschlecht und Dauer der Promotion seit Promotionsbeginn in Jahren .....	14
Übersicht 3b. Aktive Promovierende seit 2018 nach Fächergruppen, Geschlecht und Dauer der Promotion seit Promotionsbeginn in Jahren .....	15
Übersicht 4a. Promotionsabschlüsse 2020 nach Hochschularten, Hochschulen, Geschlecht und Dauer der Promotion seit Promotionsbeginn in Jahren .....	16
Übersicht 4b. Promotionsabschlüsse 2020 nach Fächergruppen, Geschlecht und Dauer der Promotion seit Promotionsbeginn in Jahren .....	17
Übersicht 5a. Promovierende 2020 an bayerischen Hochschulen nach Hochschularten, Hochschulen und Art der Registrierung .....	18
Übersicht 5b. Promovierende 2020 an bayerischen Hochschulen nach Fächergruppen und Art der Registrierung .....	19
Übersicht 6a. Statistikübergreifende Vergleiche zu bayerischen Promovierendendaten (Berichtsjahr 2020) nach Hochschularten und Hochschulen .....	20
Übersicht 6b. Statistikübergreifende Vergleiche zu bayerischen Promovierendendaten (Berichtsjahr 2020) nach Fächergruppen .....	22
1a. Aktive Promovierende 2020 nach Alter, Geschlecht und Hochschularten .....	23
1b. Aktive Promovierende 2020 nach Alter, Geschlecht und Fächergruppen .....	25
2. Deutsche und ausländische, aktive Promovierende 2020 nach Geschlecht, Fächergruppen und Studienbereichen .....	27
3a. Aktive Promovierende 2020 nach Staatsangehörigkeit und Geschlecht .....	29
3b. Aktive Promovierende 2020 nach Staatsangehörigkeit und Fächergruppen .....	32
4. Aktive Promovierende 2020 nach Geschlecht und Ländern, in dem die zur Promotion berechtigende Abschlussprüfung abgelegt wurde .....	35

5a. Deutsche und ausländische, aktive Promovierende 2020 nach Hochschularten und Beschäftigungsverhältnis an der Hochschule der Promotion .....	36
5b. Deutsche und ausländische, aktive Promovierende 2020 nach Fächergruppen und Beschäftigungsverhältnis an der Hochschule der Promotion .....	37
6a. Aktive Promovierende 2020 nach Hochschularten, Hochschulen, Immatrikulationsstatus und Art der Dissertation .....	38
6b. Aktive Promovierende 2020 nach Fächergruppen, Immatrikulationsstatus und Art der Dissertation .....	39
7a. Deutsche und ausländische, aktive Promovierende 2020 nach Hochschularten, Hochschulen und Teilnahme an strukturierten Promotionsprogrammen .....	40
7b. Deutsche und ausländische, aktive Promovierende 2020 nach Fächergruppen und Teilnahme an strukturierten Promotionsprogrammen .....	41
8a. Aktive Promovierende 2020 nach Hochschularten, Hochschulen, Geschlecht und der Dauer vom promotionsberechtigendem Abschluss bis zum Promotionsbeginn .....	42
8b. Aktive Promovierende 2020 nach Fächergruppen, Geschlecht und der Dauer vom promotionsberechtigendem Abschluss bis zum Promotionsbeginn .....	43
9a. Aktive Promovierende 2020 nach Hochschularten, Art und Ort des Erwerbs der ersten Hochschulzugangsberechtigung (HZB) .....	44
9b. Aktive Promovierende 2020 nach Fächergruppen, Art und Ort des Erwerbs der ersten Hochschulzugangsberechtigung (HZB) .....	45

## Vorbemerkungen

### 1. Rechtsgrundlagen

Die vorliegende Publikation enthält die Ergebnisse aus dem Berichtsjahr 2020 der Statistik über die „Promovierenden“ in Bayern.

Während Daten zu Studierenden und Prüfungen sowie auch Habilitationen seit Jahrzehnten erhoben werden, wurde erst mit der Novellierung des Hochschulstatistikgesetzes (HStatG) im Jahr 2016 eine Promovierendenstatistik angeordnet, die nun, beginnend mit dem Berichtsjahr 2017, eine einheitliche und geschlossene Datengrundlage im Tertiärbereich schafft. Die statistische Berichterstattung zur akademischen Bildung in Deutschland soll hiermit vervollständigt werden. Nach Untererfassungen im ersten Berichtsjahr 2017 hat sich die Datenqualität im Folgejahr 2018 deutlich verbessert. Ein erster statistischer Bericht zu den Promovierenden konnte deshalb ab dem Berichtsjahr 2019 erfolgen.

Rechtsgrundlage für die Erhebung ist das Hochschulstatistikgesetz (HStatG) vom 2. November 1990 (BGBl. I Seite 2414), das zuletzt durch Artikel 3 des Gesetzes vom 7. Dezember 2016 (BGBl. I Seite 2826) geändert worden ist.

Die Auskunftspflicht ergibt sich aus § 10 Absatz 1 HStatG in Verbindung mit § 15 Bundesstatistikgesetz. Außerdem ist Deutschland gemäß Verordnung (EU) Nr. 912/2013 der Kommission (zur Durchführung der Verordnung (EG) Nr. 452/2008) verpflichtet, Daten zu Promovierenden zu liefern.

### 2. Umfang der Erhebung / Erhebungsmerkmale

#### Promovierende

Als Promovierende gelten Personen, die von einer zur Promotion berechtigten Einrichtung eine schriftliche Bestätigung über die Annahme als Doktorandin oder Doktorand in dieser Einrichtung erhalten haben. Der Zeitpunkt der Bestätigung gilt als Promotionsbeginn.

#### Hochschule der Promotion

Hochschule der Promotion ist die Hochschule mit Promotionsrecht in Deutschland, von der die oder der Promovierende die schriftliche Bestätigung zur Annahme als Doktorandin oder Doktorand erhalten hat. Bei kooperativen Promotionen ist die Meldung zur Promovierendenstatistik ausschließlich durch die Hochschule der Promotion vorzunehmen. Hat die oder der Promovierende Betreuungsvereinbarungen mit mehreren (Betreuerinnen oder Betreuern an verschiedenen) promotionsberechtigten Hochschulen in Deutschland, dann ist die Meldung nur durch die Hochschule vorzunehmen, an der der Abschluss der Promotion angestrebt wird.

#### Erhebungsstichtag

Grundsätzlich ist jährlich zum Stichtag 1. Dezember der Bestand an Promovierenden zu melden, der zu diesem Stichtag an der jeweiligen Hochschule der Promotion vorhanden ist. Außerdem sind alle Promovierenden, die seit der letzten Meldung ihre Promotion abgebrochen oder erfolgreich beendet haben, einschließlich aller Erhebungsmerkmale zum Stichtag 1. Dezember zu melden. In jedem Fall gilt, dass die Ausprägungen der Erhebungsmerkmale immer nach dem letzten der meldenden Hochschule bekannten Stand zu melden sind.

#### Immatrikulation

Ein Promovierender/eine Promovierende ist dann als immatrikuliert zu melden, wenn er (in einem Promotionsstudium oder in einem anderen Studiengang) an der Hochschule der Promotion eingeschrieben ist.

#### Art der Dissertation

Eine publikationsbasierte / kumulative Dissertation unterscheidet sich von der klassischen Dissertation darin, dass diese Dissertation nicht als Monografie verfasst wird. Stattdessen müssen mehrere wissenschaftliche Artikel erstellt werden, die dann zusammengefasst bewertet werden. Die Einzelheiten sind in den Promotionsordnungen geregelt. Es ist immer der aktuelle Stand der angestrebten Art der Dissertation zu erfassen. Im Zeitverlauf kann sich die Art der angestrebten Dissertation ändern.

Die **Teilnahme an einem strukturierten Promotionsprogramm** umfasst Promotionsstudiengänge, Promotionsprogramme, Graduiertenschulen, Graduiertenkollegs. Unter strukturierten Promotionsprogrammen werden dabei solche Programme der Doktorandenförderung verstanden, die ein strukturiertes Veranstaltungsprogramm für alle Teilnehmer anbieten und zwei der folgenden drei Bedingungen erfüllen:

- (1) gemeinsame Verantwortung für die Betreuung der Doktoranden durch die beteiligten Hochschullehrer,
- (2) offenes, wettbewerbliches Aufnahmeverfahren mit Ausschreibung,
- (3) Stipendien oder Stellen für zumindest einen Teil der teilnehmenden Doktoranden.

Die **Promotionsdauer** ergibt sich aus der nachfolgenden Abbildung (Verlaufmodell Promotion).

### Dauer einer Promotion

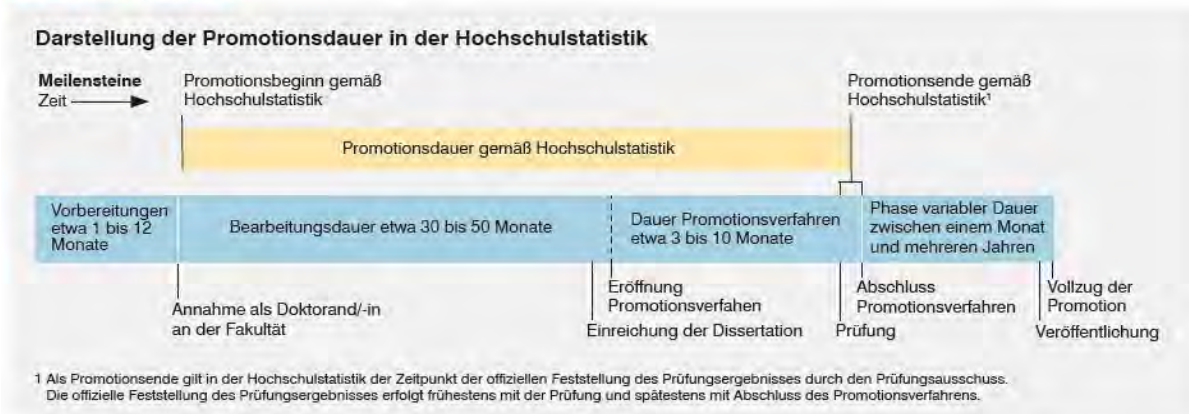

### 3. Hinweise zu den Tabellen

In Bayern gibt es derzeit 18 promotionsberechtigte Hochschulen: Elf Universitäten, fünf Kunsthochschulen (Musikhochschule Nürnberg seit 2018) und zwei theologische Hochschulen.

Die Technische Universität München enthält den Standort Heilbronn.

Als "Aktive Promovierende" werden diejenigen bezeichnet, die bei der Art der Registrierung als Erstregistrierung, Neuregistrierung und aktive Fortsetzung gemeldet werden.

Zusammenfassung von Fächergruppen:

Geistes- und Kunstwissenschaften: Hier werden die Fächergruppen Geisteswissenschaften, Kunst und Kunstwissenschaften zusammengefasst.

MINT: Hier werden die Fächer Mathematik, Naturwissenschaften und Ingenieurwissenschaften zusammengefasst.

Sonstige: Zusammenfassung von Agrar-, Forst- und Ernährungswissenschaften, Veterinärmedizin, Sport und Außerhalb der Studienbereichsgliederung / sonstige Fächer.

Abkürzung der Bundesländer:

BW = Baden-Württemberg, BY = Bayern, BE = Berlin, BB = Brandenburg, HB = Bremen, HH = Hamburg, HE = Hessen, MV = Mecklenburg-Vorpommern, NI = Niedersachsen, NW = Nordrhein-Westfalen, RP = Rheinland-Pfalz, SL = Saarland, SN = Sachsen, ST = Sachsen-Anhalt, SH = Schleswig-Holstein, TH = Thüringen.

Informationen zu bestandenen Promotionen enthält der Statistische Bericht "Prüfungen an den Hochschulen in Bayern im Prüfungsjahr 2019" (b3320c\_201900). Der Bericht kann im Internet unter <https://www.statistik.bayern.de/veroeffentlichungen> als Datei kostenlos heruntergeladen werden.

In den Berichtstabellen leiten die Wörter „davon“ eine Aufgliederung und „darunter“ eine Ausgliederung ein. Die Aufgliederung bedeutet, dass alle Merkmalsausprägungen aufgefächert werden und die Summen über alle Einzelwerte die Gesamtsumme ergeben. Bei einer Ausgliederung werden lediglich bestimmte Sachverhalte herausgegriffen, und die Summe der Einzelwerte entspricht nicht der Gesamtsumme. Ausgliederungen (auch „darunter“-Positionen genannt) werden im vorliegenden Bericht teilweise auch zur Geheimhaltung nach §16 I Bundesstatistikgesetz genutzt, um nur solche Tabellenzeilen auszuweisen, die ausreichend hohe Fallzahlen enthalten.

### Abkürzungen

U	Universität
TU	Technische Universität
Kath.	Katholische
zusam.	zusammen
m	männlich
w	weiblich
i	insgesamt

Abb. 1  
**Anteilige Altersverteilung der Erstregistrierten, der Promotionsfortsetzungen, -abschlüsse und -abbrüche nach Fächergruppen in Bayern 2020**  
 in Prozent

**Erstregistrierte**

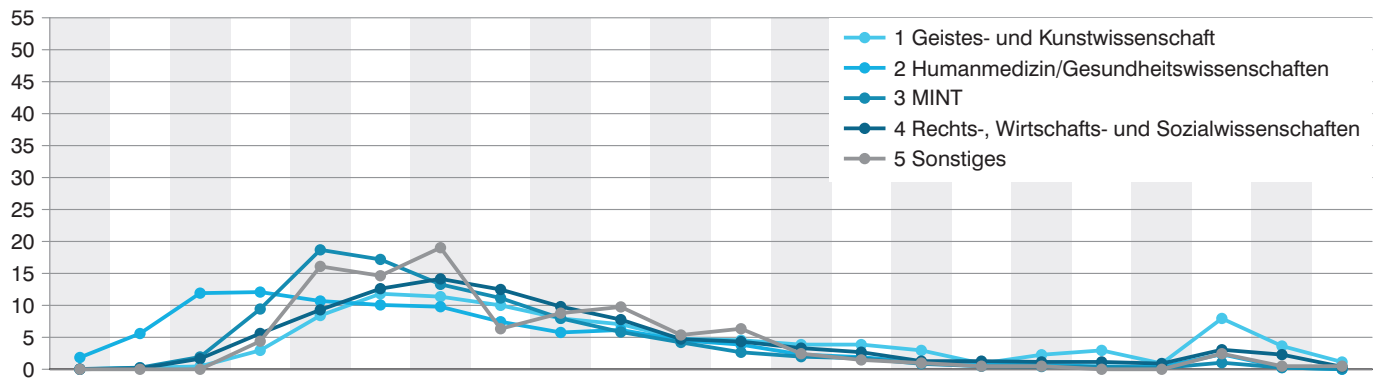

**Promotionsfortsetzungen**

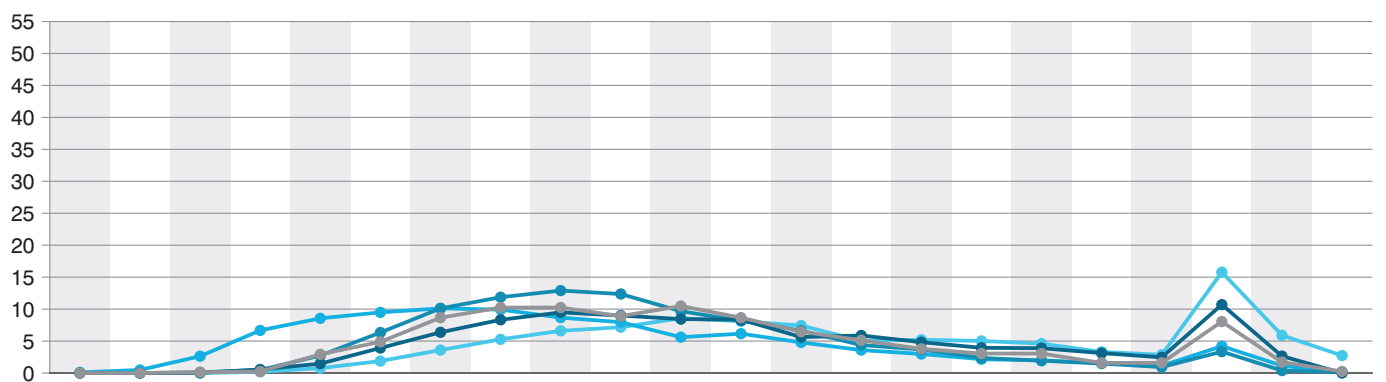

**Promotionsabschlüsse**

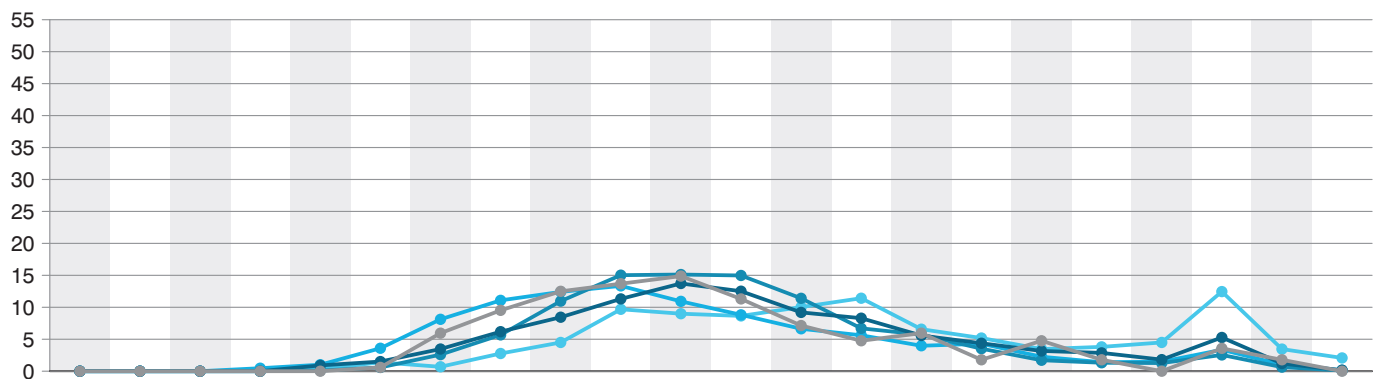

**Promotionsabbrüche**

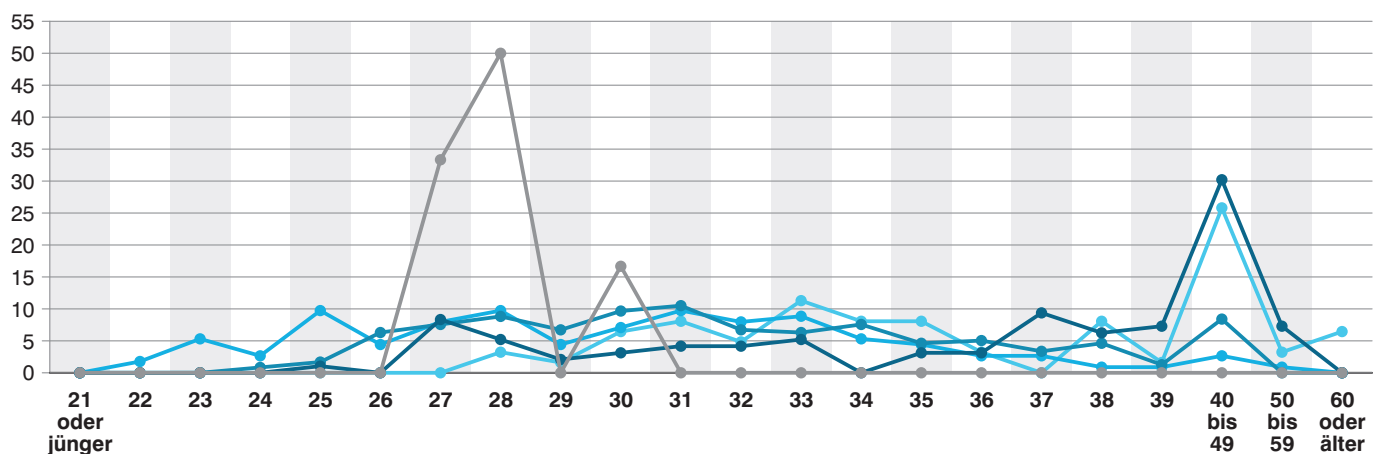

**Übersicht 1a. Deutsche und ausländische, aktive Promovierende seit 2018  
nach Hochschularten, Hochschulen und Immatrikulationsstatus**

Hochschulart Hochschule Staatsangehörigkeit In-/Ausland	Insgesamt			davon						
	insgesamt	männlich	weiblich	nicht immatrikuliert			immatrikuliert			
				zusammen	männlich	weiblich	zusammen	männlich	weiblich	
<b>2018</b>										
<b>Promovierende insgesamt</b>	<b>Inland</b>	<b>20 891</b>	<b>11 618</b>	<b>9 273</b>	<b>11 492</b>	<b>6 428</b>	<b>5 064</b>	<b>9 399</b>	<b>5 190</b>	<b>4 209</b>
	<b>Ausland</b>	<b>5 410</b>	<b>2 905</b>	<b>2 505</b>	<b>2 695</b>	<b>1 428</b>	<b>1 267</b>	<b>2 715</b>	<b>1 477</b>	<b>1 238</b>
	<b>Gesamt</b>	<b>26 301</b>	<b>14 523</b>	<b>11 778</b>	<b>14 187</b>	<b>7 856</b>	<b>6 331</b>	<b>12 114</b>	<b>6 667</b>	<b>5 447</b>
<b>Universitäten zusammen</b>	<b>Inland</b>	<b>20 720</b>	<b>11 503</b>	<b>9 217</b>	<b>11 406</b>	<b>6 368</b>	<b>5 038</b>	<b>9 314</b>	<b>5 135</b>	<b>4 179</b>
	<b>Ausland</b>	<b>5 370</b>	<b>2 878</b>	<b>2 492</b>	<b>2 679</b>	<b>1 416</b>	<b>1 263</b>	<b>2 691</b>	<b>1 462</b>	<b>1 229</b>
	<b>Gesamt</b>	<b>26 090</b>	<b>14 381</b>	<b>11 709</b>	<b>14 085</b>	<b>7 784</b>	<b>6 301</b>	<b>12 005</b>	<b>6 597</b>	<b>5 408</b>
davon										
Universität Augsburg	Inland	690	425	265	293	177	116	397	248	149
	Ausland	100	53	47	39	17	22	61	36	25
	Gesamt	790	478	312	332	194	138	458	284	174
Universität Bamberg	Inland	367	185	182	306	160	146	61	25	36
	Ausland	52	27	25	29	17	12	23	10	13
	Gesamt	419	212	207	335	177	158	84	35	49
Universität Bayreuth	Inland	977	598	379	699	421	278	278	177	101
	Ausland	239	134	105	103	58	45	136	76	60
	Gesamt	1 216	732	484	802	479	323	414	253	161
Katholische Universität Eichstätt-Ingolstadt	Inland	323	168	155	302	161	141	21	7	14
	Ausland	67	41	26	62	38	24	5	3	2
	Gesamt	390	209	181	364	199	165	26	10	16
Universität Erlangen-Nürnberg	Inland	3 354	2 021	1 333	2 237	1 328	909	1 117	693	424
	Ausland	784	448	336	480	269	211	304	179	125
	Gesamt	4 138	2 469	1 669	2 717	1 597	1 120	1 421	872	549
Universität München	Inland	5 332	2 395	2 937	2 795	1 248	1 547	2 537	1 147	1 390
	Ausland	1 726	761	965	924	418	506	802	343	459
	Gesamt	7 058	3 156	3 902	3 719	1 666	2 053	3 339	1 490	1 849
Technische Universität München	Inland	4 534	2 823	1 711	2 290	1 380	910	2 244	1 443	801
	Ausland	1 558	956	602	678	392	286	880	564	316
	Gesamt	6 092	3 779	2 313	2 968	1 772	1 196	3 124	2 007	1 117
Universität der Bundeswehr München	Inland	469	375	94	466	373	93	3	2	1
	Ausland	96	69	27	90	64	26	6	5	1
	Gesamt	565	444	121	556	437	119	9	7	2
Universität Passau	Inland	358	196	162	222	122	100	136	74	62
	Ausland	57	36	21	32	21	11	25	15	10
	Gesamt	415	232	183	254	143	111	161	89	72
Universität Regensburg	Inland	1 770	912	858	823	432	391	947	480	467
	Ausland	237	111	126	115	52	63	122	59	63
	Gesamt	2 007	1 023	984	938	484	454	1 069	539	530
Universität Würzburg	Inland	2 546	1 405	1 141	973	566	407	1 573	839	734
	Ausland	454	242	212	127	70	57	327	172	155
	Gesamt	3 000	1 647	1 353	1 100	636	464	1 900	1 011	889
<b>Theologische Hochschulen und Kunst- hochschulen zusammen</b>	<b>Inland</b>	<b>171</b>	<b>115</b>	<b>56</b>	<b>86</b>	<b>60</b>	<b>26</b>	<b>85</b>	<b>55</b>	<b>30</b>
	<b>Ausland</b>	<b>40</b>	<b>27</b>	<b>13</b>	<b>16</b>	<b>12</b>	<b>4</b>	<b>24</b>	<b>15</b>	<b>9</b>
	<b>Gesamt</b>	<b>211</b>	<b>142</b>	<b>69</b>	<b>102</b>	<b>72</b>	<b>30</b>	<b>109</b>	<b>70</b>	<b>39</b>
<b>2019</b>										
<b>Promovierende insgesamt</b>	<b>Inland</b>	<b>22 266</b>	<b>12 234</b>	<b>10 032</b>	<b>11 599</b>	<b>6 531</b>	<b>5 068</b>	<b>10 667</b>	<b>5 703</b>	<b>4 964</b>
	<b>Ausland</b>	<b>6 268</b>	<b>3 279</b>	<b>2 989</b>	<b>2 963</b>	<b>1 606</b>	<b>1 357</b>	<b>3 305</b>	<b>1 673</b>	<b>1 632</b>
	<b>Gesamt</b>	<b>28 534</b>	<b>15 513</b>	<b>13 021</b>	<b>14 562</b>	<b>8 137</b>	<b>6 425</b>	<b>13 972</b>	<b>7 376</b>	<b>6 596</b>
<b>Universitäten zusammen</b>	<b>Inland</b>	<b>22 080</b>	<b>12 109</b>	<b>9 971</b>	<b>11 496</b>	<b>6 457</b>	<b>5 039</b>	<b>10 584</b>	<b>5 652</b>	<b>4 932</b>
	<b>Ausland</b>	<b>6 224</b>	<b>3 244</b>	<b>2 980</b>	<b>2 943</b>	<b>1 587</b>	<b>1 356</b>	<b>3 281</b>	<b>1 657</b>	<b>1 624</b>
	<b>Gesamt</b>	<b>28 304</b>	<b>15 353</b>	<b>12 951</b>	<b>14 439</b>	<b>8 044</b>	<b>6 395</b>	<b>13 865</b>	<b>7 309</b>	<b>6 556</b>



Noch: **Übersicht 1a. Deutsche und ausländische, aktive Promovierende seit 2018 nach Hochschularten, Hochschulen und Immatrikulationsstatus**

Hochschulart Hochschule Staatsangehörigkeit In-/Ausland		Insgesamt			davon					
		insgesamt	männlich	weiblich	nicht immatrikuliert			immatrikuliert		
					zusammen	männlich	weiblich	zusammen	männlich	weiblich
<b>Noch: 2019</b>										
davon										
Universität Augsburg	Inland	793	476	317	424	246	178	369	230	139
	Ausland	122	61	61	62	26	36	60	35	25
	Gesamt	915	537	378	486	272	214	429	265	164
Universität Bamberg	Inland	377	182	195	173	88	85	204	94	110
	Ausland	62	27	35	15	7	8	47	20	27
	Gesamt	439	209	230	188	95	93	251	114	137
Universität Bayreuth	Inland	1 070	664	406	848	518	330	222	146	76
	Ausland	263	149	114	146	87	59	117	62	55
	Gesamt	1 333	813	520	994	605	389	339	208	131
Katholische Universität Eichstätt-Ingolstadt	Inland	267	140	127	232	116	116	35	24	11
	Ausland	59	33	26	46	28	18	13	5	8
	Gesamt	326	173	153	278	144	134	48	29	19
Universität Erlangen-Nürnberg	Inland	3 610	2 158	1 452	2 417	1 427	990	1 193	731	462
	Ausland	891	491	400	550	308	242	341	183	158
	Gesamt	4 501	2 649	1 852	2 967	1 735	1 232	1 534	914	620
Universität München	Inland	5 839	2 544	3 295	2 735	1 204	1 531	3 104	1 340	1 764
	Ausland	2 068	892	1 176	914	417	497	1 154	475	679
	Gesamt	7 907	3 436	4 471	3 649	1 621	2 028	4 258	1 815	2 443
Technische Universität München	Inland	5 094	3 168	1 926	2 437	1 546	891	2 657	1 622	1 035
	Ausland	1 890	1 143	747	852	507	345	1 038	636	402
	Gesamt	6 984	4 311	2 673	3 289	2 053	1 236	3 695	2 258	1 437
Universität der Bundeswehr München	Inland	311	246	65	306	243	63	5	3	2
	Ausland	51	40	11	46	35	11	5	5	-
	Gesamt	362	286	76	352	278	74	10	8	2
Universität Passau	Inland	352	198	154	202	107	95	150	91	59
	Ausland	59	34	25	36	24	12	23	10	13
	Gesamt	411	232	179	238	131	107	173	101	72
Universität Regensburg	Inland	1 990	973	1 017	810	416	394	1 180	557	623
	Ausland	263	118	145	119	55	64	144	63	81
	Gesamt	2 253	1 091	1 162	929	471	458	1 324	620	704
Universität Würzburg	Inland	2 377	1 360	1 017	912	546	366	1 465	814	651
	Ausland	496	256	240	157	93	64	339	163	176
	Gesamt	2 873	1 616	1 257	1 069	639	430	1 804	977	827
<b>Theologische Hochschulen und Kunst-hochschulen zusammen</b>	<b>Inland</b>	<b>186</b>	<b>125</b>	<b>61</b>	<b>103</b>	<b>74</b>	<b>29</b>	<b>83</b>	<b>51</b>	<b>32</b>
	<b>Ausland</b>	<b>44</b>	<b>35</b>	<b>9</b>	<b>20</b>	<b>19</b>	<b>1</b>	<b>24</b>	<b>16</b>	<b>8</b>
	<b>Gesamt</b>	<b>230</b>	<b>160</b>	<b>70</b>	<b>123</b>	<b>93</b>	<b>30</b>	<b>107</b>	<b>67</b>	<b>40</b>
<b>2020</b>										
<b>Promovierende insgesamt</b>	<b>Inland</b>	<b>23 104</b>	<b>12 561</b>	<b>10 543</b>	<b>12 789</b>	<b>7 199</b>	<b>5 590</b>	<b>10 315</b>	<b>5 362</b>	<b>4 953</b>
	<b>Ausland</b>	<b>6 864</b>	<b>3 556</b>	<b>3 308</b>	<b>3 366</b>	<b>1 778</b>	<b>1 588</b>	<b>3 498</b>	<b>1 778</b>	<b>1 720</b>
	<b>Gesamt</b>	<b>29 968</b>	<b>16 117</b>	<b>13 851</b>	<b>16 155</b>	<b>8 977</b>	<b>7 178</b>	<b>13 813</b>	<b>7 140</b>	<b>6 673</b>
<b>Universitäten zusammen</b>	<b>Inland</b>	<b>22 910</b>	<b>12 432</b>	<b>10 478</b>	<b>12 675</b>	<b>7 119</b>	<b>5 556</b>	<b>10 235</b>	<b>5 313</b>	<b>4 922</b>
	<b>Ausland</b>	<b>6 820</b>	<b>3 522</b>	<b>3 298</b>	<b>3 344</b>	<b>1 757</b>	<b>1 587</b>	<b>3 476</b>	<b>1 765</b>	<b>1 711</b>
	<b>Gesamt</b>	<b>29 730</b>	<b>15 954</b>	<b>13 776</b>	<b>16 019</b>	<b>8 876</b>	<b>7 143</b>	<b>13 711</b>	<b>7 078</b>	<b>6 633</b>
davon										
Universität Augsburg	Inland	808	487	321	407	239	168	401	248	153
	Ausland	151	73	78	72	34	38	79	39	40
	Gesamt	959	560	399	479	273	206	480	287	193

Noch: **Übersicht 1a. Deutsche und ausländische, aktive Promovierende seit 2018  
nach Hochschularten, Hochschulen und Immatrikulationsstatus**

Hochschulart Hochschule Staatsangehörigkeit In-/Ausland		Insgesamt			davon					
		insgesamt	männlich	weiblich	nicht immatrikuliert			immatrikuliert		
					zusammen	männlich	weiblich	zusammen	männlich	weiblich
<b>Noch: 2020</b>										
Universität Bamberg	Inland	389	190	199	170	85	85	219	105	114
	Ausland	71	32	39	19	11	8	52	21	31
	<b>Gesamt</b>	<b>460</b>	<b>222</b>	<b>238</b>	<b>189</b>	<b>96</b>	<b>93</b>	<b>271</b>	<b>126</b>	<b>145</b>
Universität Bayreuth	Inland	1 118	707	411	848	536	312	270	171	99
	Ausland	272	151	121	134	76	58	138	75	63
	<b>Gesamt</b>	<b>1 390</b>	<b>858</b>	<b>532</b>	<b>982</b>	<b>612</b>	<b>370</b>	<b>408</b>	<b>246</b>	<b>162</b>
Katholische Universität Eichstätt- Ingolstadt	Inland	307	147	160	189	90	99	118	57	61
	Ausland	77	45	32	41	23	18	36	22	14
	<b>Gesamt</b>	<b>384</b>	<b>192</b>	<b>192</b>	<b>230</b>	<b>113</b>	<b>117</b>	<b>154</b>	<b>79</b>	<b>75</b>
Universität Erlangen-Nürnberg	Inland	3 695	2 200	1 495	2 428	1 456	972	1 267	744	523
	Ausland	976	539	437	586	321	265	390	218	172
	<b>Gesamt</b>	<b>4 671</b>	<b>2 739</b>	<b>1 932</b>	<b>3 014</b>	<b>1 777</b>	<b>1 237</b>	<b>1 657</b>	<b>962</b>	<b>695</b>
Universität München	Inland	6 113	2 647	3 466	3 131	1 389	1 742	2 982	1 258	1 724
	Ausland	2 325	988	1 337	1 061	469	592	1 264	519	745
	<b>Gesamt</b>	<b>8 438</b>	<b>3 635</b>	<b>4 803</b>	<b>4 192</b>	<b>1 858</b>	<b>2 334</b>	<b>4 246</b>	<b>1 777</b>	<b>2 469</b>
Technische Universität München	Inland	5 311	3 273	2 038	2 838	1 774	1 064	2 473	1 499	974
	Ausland	2 023	1 209	814	995	572	423	1 028	637	391
	<b>Gesamt</b>	<b>7 334</b>	<b>4 482</b>	<b>2 852</b>	<b>3 833</b>	<b>2 346</b>	<b>1 487</b>	<b>3 501</b>	<b>2 136</b>	<b>1 365</b>
Universität der Bundeswehr München	Inland	345	275	70	340	272	68	5	3	2
	Ausland	69	54	15	66	51	15	3	3	–
	<b>Gesamt</b>	<b>414</b>	<b>329</b>	<b>85</b>	<b>406</b>	<b>323</b>	<b>83</b>	<b>8</b>	<b>6</b>	<b>2</b>
Universität Passau	Inland	411	217	194	277	142	135	134	75	59
	Ausland	72	41	31	47	31	16	25	10	15
	<b>Gesamt</b>	<b>483</b>	<b>258</b>	<b>225</b>	<b>324</b>	<b>173</b>	<b>151</b>	<b>159</b>	<b>85</b>	<b>74</b>
Universität Regensburg	Inland	2 083	972	1 111	1 116	571	545	967	401	566
	Ausland	293	138	155	162	81	81	131	57	74
	<b>Gesamt</b>	<b>2 376</b>	<b>1 110</b>	<b>1 266</b>	<b>1 278</b>	<b>652</b>	<b>626</b>	<b>1 098</b>	<b>458</b>	<b>640</b>
Universität Würzburg	Inland	2 330	1 317	1 013	931	565	366	1 399	752	647
	Ausland	491	252	239	161	88	73	330	164	166
	<b>Gesamt</b>	<b>2 821</b>	<b>1 569</b>	<b>1 252</b>	<b>1 092</b>	<b>653</b>	<b>439</b>	<b>1 729</b>	<b>916</b>	<b>813</b>
<b>Theologische Hochschulen und Kunst- hochschulen zusammen</b>	<b>Inland</b>	<b>194</b>	<b>129</b>	<b>65</b>	<b>114</b>	<b>80</b>	<b>34</b>	<b>80</b>	<b>49</b>	<b>31</b>
	<b>Ausland</b>	<b>44</b>	<b>34</b>	<b>10</b>	<b>22</b>	<b>21</b>	<b>1</b>	<b>22</b>	<b>13</b>	<b>9</b>
	<b>Gesamt</b>	<b>238</b>	<b>163</b>	<b>75</b>	<b>136</b>	<b>101</b>	<b>35</b>	<b>102</b>	<b>62</b>	<b>40</b>

**Übersicht 1b. Deutsche und ausländische, aktive Promovierende seit 2018 nach Fächergruppen**

Fächergruppe	Insgesamt			Deutsche			Ausländer		
	insgesamt	männlich	weiblich	zusammen	männlich	weiblich	zusammen	männlich	weiblich
<b>2018</b>									
<b>Insgesamt</b> .....	<b>26 301</b>	<b>14 523</b>	<b>11 778</b>	<b>20 891</b>	<b>11 618</b>	<b>9 273</b>	<b>5 410</b>	<b>2 905</b>	<b>2 505</b>
davon									
Geistes- und Kunstwissenschaften <sup>1)</sup> .....	3 146	1 408	1 738	2 437	1 072	1 365	709	336	373
Humanmedizin, Gesundheitswissenschaften .....	6 279	2 405	3 874	5 246	1 993	3 253	1 033	412	621
MINT <sup>1)</sup> .....	11 867	8 155	3 712	8 939	6 334	2 605	2 928	1 821	1 107
Rechts-, Wirtschafts- und Sozialwissenschaften .....	4 021	2 141	1 880	3 477	1 901	1 576	544	240	304
Sonstige <sup>1)</sup> .....	988	414	574	792	318	474	196	96	100
<b>2019</b>									
<b>Insgesamt</b> .....	<b>28 534</b>	<b>15 513</b>	<b>13 021</b>	<b>22 266</b>	<b>12 234</b>	<b>10 032</b>	<b>6 268</b>	<b>3 279</b>	<b>2 989</b>
davon									
Geistes- und Kunstwissenschaften <sup>1)</sup> .....	3 362	1 459	1 903	2 566	1 107	1 459	796	352	444
Humanmedizin, Gesundheitswissenschaften .....	7 472	2 868	4 604	6 056	2 307	3 749	1 416	561	855
MINT <sup>1)</sup> .....	12 525	8 615	3 910	9 278	6 629	2 649	3 247	1 986	1 261
Rechts-, Wirtschafts- und Sozialwissenschaften .....	4 226	2 227	1 999	3 607	1 938	1 669	619	289	330
Sonstige <sup>1)</sup> .....	949	344	605	759	253	506	190	91	99
<b>2020</b>									
<b>Insgesamt</b> .....	<b>29 968</b>	<b>16 117</b>	<b>13 851</b>	<b>23 104</b>	<b>12 561</b>	<b>10 543</b>	<b>6 864</b>	<b>3 556</b>	<b>3 308</b>
davon									
Geistes- und Kunstwissenschaften <sup>1)</sup> .....	3 620	1 574	2 046	2 690	1 148	1 542	930	426	504
Humanmedizin, Gesundheitswissenschaften .....	8 060	3 058	5 002	6 455	2 422	4 033	1 605	636	969
MINT <sup>1)</sup> .....	12 820	8 802	4 018	9 364	6 708	2 656	3 456	2 094	1 362
Rechts-, Wirtschafts- und Sozialwissenschaften .....	4 441	2 301	2 140	3 781	1 998	1 783	660	303	357
Sonstige <sup>1)</sup> .....	1 027	382	645	814	285	529	213	97	116

<sup>1)</sup> Zusammenfassung von Fächergruppen siehe Erläuterung in den Vorbemerkungen.

Übersicht 2a. Aktive Promovierende 2020 nach Hochschularten, Art der Promotion und Immatrikulationsstatus

Hochschulart Art der Promotion	Promovierende insgesamt			Männliche Promovierende			Weibliche Promovierende		
	insgesamt	nicht immatrikuliert	immatrikuliert	insgesamt	nicht immatrikuliert	immatrikuliert	insgesamt	nicht immatrikuliert	immatrikuliert
<b>Universitäten</b>									
<b>Insgesamt</b> .....	<b>29 968</b>	<b>16 155</b>	<b>13 813</b>	<b>16 117</b>	<b>8 977</b>	<b>7 140</b>	<b>13 851</b>	<b>7 178</b>	<b>6 673</b>
davon									
<b>Promotion an Hochschule mit Promotionsrecht</b>									
einschl. Kooperation mit anderer Universität in Deutschland .....	26 174	13 962	12 212	13 738	7 550	6 188	12 436	6 412	6 024
in Kooperation mit Universität im Ausland .....	288	161	127	160	89	71	128	72	56
in Kooperation mit Fachhochschule .....	392	311	81	281	225	56	111	86	25
in Kooperation mit Forschungseinrichtung .....	1 933	1 008	925	1 105	592	513	828	416	412
in Kooperation mit Wirtschaft oder sonstiger Einrichtung .....	943	577	366	670	420	250	273	157	116
<b>Zusammen</b> .....	<b>29 730</b>	<b>16 019</b>	<b>13 711</b>	<b>15 954</b>	<b>8 876</b>	<b>7 078</b>	<b>13 776</b>	<b>7 143</b>	<b>6 633</b>
<b>Theologische Hochschulen und Kunsthochschulen</b>									
<b>Promotion an Hochschule mit Promotionsrecht</b>									
einschl. Kooperation mit anderer Universität in Deutschland .....	238	136	102	163	101	62	75	35	40

## Übersicht 2b. Aktive Promovierende 2020 nach Art der Promotion und Fächergruppen

Art der Promotion Geschlecht	Insgesamt	davon...					
		Geistes- und Kunst- wissenschaften <sup>1)</sup>	Humanmedizin, Gesundheits- wissenschaften	MINT <sup>1)</sup>	Rechts-, Wirtschafts- und Sozial- wissenschaften	Sonstige <sup>1)</sup>	
<b>Promotion an Hochschule mit Promotionsrecht</b>							
<b>Insgesamt</b>	<b>29 968</b>	<b>3 620</b>	<b>8 060</b>	<b>12 820</b>	<b>4 441</b>	<b>1 027</b>	
einschl. Kooperation	i	26 412	3 542	7 511	10 372	4 161	826
mit anderer Universität	m	13 901	1 532	2 856	7 046	2 157	310
in Deutschland	w	12 511	2 010	4 655	3 326	2 004	516
in Kooperation mit Universität	i	288	45	47	155	25	16
im Ausland	m	160	26	21	97	11	5
	w	128	19	26	58	14	11
in Kooperation mit Fachhochschule	i	392	7	28	288	48	21
	m	281	3	19	231	20	8
	w	111	4	9	57	28	13
in Kooperation mit Forschungseinrichtung	i	1 933	25	405	1 255	135	113
	m	1 105	12	131	849	70	43
	w	828	13	274	406	65	70
in Kooperation mit Wirtschaft	i	943	1	69	750	72	51
oder sonstiger Einrichtung	m	670	1	31	579	43	16
	w	273	–	38	171	29	35

1) Zusammenfassung von Fächergruppen siehe Erläuterung in den Vorbemerkungen.

**Übersicht 3a. Aktive Promovierende 2020 nach Hochschularten, Hochschulen, Geschlecht und Dauer der Promotion seit Promotionsbeginn in Jahren**

Hochschulart Hochschule Geschlecht		Insgesamt	davon Dauer der Promotion...										
			unter 1 Jahr	1 Jahr	2 Jahre	3 Jahre	4 Jahre	5 Jahre	6 Jahre	7 Jahre	8 Jahre	9 Jahre	10 Jahre und mehr
<b>Universtitäten</b>	i	<b>29 730</b>	<b>5 397</b>	<b>5 652</b>	<b>5 798</b>	<b>4 905</b>	<b>3 008</b>	<b>2 014</b>	<b>1 165</b>	<b>647</b>	<b>367</b>	<b>208</b>	<b>569</b>
	m	<b>15 954</b>	<b>2 779</b>	<b>3 027</b>	<b>3 072</b>	<b>2 639</b>	<b>1 706</b>	<b>1 129</b>	<b>636</b>	<b>363</b>	<b>202</b>	<b>106</b>	<b>295</b>
	w	<b>13 776</b>	<b>2 618</b>	<b>2 625</b>	<b>2 726</b>	<b>2 266</b>	<b>1 302</b>	<b>885</b>	<b>529</b>	<b>284</b>	<b>165</b>	<b>102</b>	<b>274</b>
davon													
U Augsburg	i	959	159	173	161	183	107	70	37	28	14	5	22
	m	560	94	99	98	112	64	37	14	15	10	3	14
	w	399	65	74	63	71	43	33	23	13	4	2	8
U Bamberg	i	460	57	72	83	80	57	58	12	10	7	9	15
	m	222	25	31	44	39	23	23	6	6	6	6	13
	w	238	32	41	39	41	34	35	6	4	1	3	2
U Bayreuth	i	1 390	237	311	254	190	146	67	59	47	23	20	36
	m	858	155	204	155	112	92	32	32	31	14	12	19
	w	532	82	107	99	78	54	35	27	16	9	8	17
Kath. U Eichstätt-Ingolstadt	i	384	55	32	192	97	4	2	–	1	–	–	1
	m	192	26	14	106	40	3	1	–	1	–	–	1
	w	192	29	18	86	57	1	1	–	–	–	–	–
U Erlangen-Nürnberg	i	4 671	1 014	881	784	665	536	332	235	160	41	5	18
	m	2 739	552	474	460	402	350	225	145	99	21	1	10
	w	1 932	462	407	324	263	186	107	90	61	20	4	8
U München	i	8 438	1 344	1 469	1 729	1 481	834	627	345	199	133	80	197
	m	3 635	567	653	724	655	364	285	134	73	63	36	81
	w	4 803	777	816	1 005	826	470	342	211	126	70	44	116
TU München	i	7 334	1 398	1 523	1 470	1 281	805	514	268	44	10	8	13
	m	4 482	809	935	907	785	497	326	170	35	5	4	9
	w	2 852	589	588	563	496	308	188	98	9	5	4	4
U der Bundeswehr München	i	414	98	104	54	47	38	22	24	19	7	1	–
	m	329	77	81	44	41	31	16	19	14	5	1	–
	w	85	21	23	10	6	7	6	5	5	2	–	–
U Passau	i	483	66	96	88	81	36	41	19	16	12	5	23
	m	258	29	55	54	42	19	19	14	7	6	1	12
	w	225	37	41	34	39	17	22	5	9	6	4	11
U Regensburg	i	2 376	453	493	505	389	161	98	59	43	51	30	94
	m	1 110	209	222	218	180	90	46	33	29	21	13	49
	w	1 266	244	271	287	209	71	52	26	14	30	17	45
U Würzburg	i	2 821	516	498	478	411	284	183	107	80	69	45	150
	m	1 569	236	259	262	231	173	119	69	53	51	29	87
	w	1 252	280	239	216	180	111	64	38	27	18	16	63
<b>Theologische Hochschulen und Kunsthochschulen</b>	i	<b>238</b>	<b>18</b>	<b>33</b>	<b>40</b>	<b>22</b>	<b>19</b>	<b>23</b>	<b>14</b>	<b>17</b>	<b>6</b>	<b>6</b>	<b>40</b>
	m	<b>163</b>	<b>10</b>	<b>24</b>	<b>24</b>	<b>17</b>	<b>12</b>	<b>14</b>	<b>10</b>	<b>14</b>	<b>4</b>	<b>5</b>	<b>29</b>
	w	<b>75</b>	<b>8</b>	<b>9</b>	<b>16</b>	<b>5</b>	<b>7</b>	<b>9</b>	<b>4</b>	<b>3</b>	<b>2</b>	<b>1</b>	<b>11</b>
<b>Insgesamt</b>	i	<b>29 968</b>	<b>5 415</b>	<b>5 685</b>	<b>5 838</b>	<b>4 927</b>	<b>3 027</b>	<b>2 037</b>	<b>1 179</b>	<b>664</b>	<b>373</b>	<b>214</b>	<b>609</b>
	m	<b>16 117</b>	<b>2 789</b>	<b>3 051</b>	<b>3 096</b>	<b>2 656</b>	<b>1 718</b>	<b>1 143</b>	<b>646</b>	<b>377</b>	<b>206</b>	<b>111</b>	<b>324</b>
	w	<b>13 851</b>	<b>2 626</b>	<b>2 634</b>	<b>2 742</b>	<b>2 271</b>	<b>1 309</b>	<b>894</b>	<b>533</b>	<b>287</b>	<b>167</b>	<b>103</b>	<b>285</b>

**Übersicht 3b. Aktive Promovierende 2020 nach Fächergruppen, Geschlecht  
und Dauer der Promotion seit Promotionsbeginn in Jahren**

Fächergruppe Geschlecht	Insgesamt	davon Dauer der Promotion...											
		unter 1 Jahr	1 Jahr	2 Jahre	3 Jahre	4 Jahre	5 Jahre	6 Jahre	7 Jahre	8 Jahre	9 Jahre	10 Jahre und mehr	
Geistes- und Kunstwissen- schaften <sup>1)</sup>	i	3 620	421	559	616	590	328	311	178	179	117	67	254
	m	1 574	186	222	268	244	153	134	79	90	55	29	114
	w	2 046	235	337	348	346	175	177	99	89	62	38	140
Humanmedizin, Gesund- heitswissenschaften	i	8 060	1 718	1 535	1 773	1 311	722	490	273	94	49	38	57
	m	3 058	638	585	672	485	290	202	98	27	22	17	22
	w	5 002	1 080	950	1 101	826	432	288	175	67	27	21	35
MINT <sup>1)</sup>	i	12 820	2 298	2 503	2 470	2 181	1 488	865	511	246	99	55	104
	m	8 802	1 499	1 710	1 679	1 527	1 048	635	355	177	67	33	72
	w	4 018	799	793	791	654	440	230	156	69	32	22	32
Rechts-, Wirtschafts- und Sozialwissenschaften	i	4 441	772	881	807	677	384	291	167	122	100	50	190
	m	2 301	392	463	421	337	185	138	92	70	59	31	113
	w	2 140	380	418	386	340	199	153	75	52	41	19	77
Sonstige <sup>1)</sup>	i	1 027	206	207	172	168	105	80	50	23	8	4	4
	m	382	74	71	56	63	42	34	22	13	3	1	3
	w	645	132	136	116	105	63	46	28	10	5	3	1
<b>Insgesamt</b>	<b>i</b>	<b>29 968</b>	<b>5 415</b>	<b>5 685</b>	<b>5 838</b>	<b>4 927</b>	<b>3 027</b>	<b>2 037</b>	<b>1 179</b>	<b>664</b>	<b>373</b>	<b>214</b>	<b>609</b>
	<b>m</b>	<b>16 117</b>	<b>2 789</b>	<b>3 051</b>	<b>3 096</b>	<b>2 656</b>	<b>1 718</b>	<b>1 143</b>	<b>646</b>	<b>377</b>	<b>206</b>	<b>111</b>	<b>324</b>
	<b>w</b>	<b>13 851</b>	<b>2 626</b>	<b>2 634</b>	<b>2 742</b>	<b>2 271</b>	<b>1 309</b>	<b>894</b>	<b>533</b>	<b>287</b>	<b>167</b>	<b>103</b>	<b>285</b>

<sup>1)</sup> Zusammenfassung von Fächergruppen siehe Erläuterung in den Vorbemerkungen.

**Übersicht 4a. Promotionsabschlüsse 2020 nach Hochschularten, Hochschulen, Geschlecht  
und Dauer der Promotion seit Promotionsbeginn in Jahren**

Hochschulart Hochschule Geschlecht	Insgesamt	davon Dauer der Promotion...											
		unter 1 Jahr	1 Jahr	2 Jahre	3 Jahre	4 Jahre	5 Jahre	6 Jahre	7 Jahre	8 Jahre	9 Jahre	10 Jahre und mehr	
<b>Universtitäten</b>	<b>i</b>	<b>4 440</b>	<b>71</b>	<b>532</b>	<b>360</b>	<b>734</b>	<b>997</b>	<b>816</b>	<b>453</b>	<b>255</b>	<b>113</b>	<b>41</b>	<b>68</b>
	<b>m</b>	<b>2 415</b>	<b>32</b>	<b>230</b>	<b>185</b>	<b>433</b>	<b>549</b>	<b>462</b>	<b>242</b>	<b>166</b>	<b>58</b>	<b>23</b>	<b>35</b>
	<b>w</b>	<b>2 025</b>	<b>39</b>	<b>302</b>	<b>175</b>	<b>301</b>	<b>448</b>	<b>354</b>	<b>211</b>	<b>89</b>	<b>55</b>	<b>18</b>	<b>33</b>
davon													
U Augsburg	i	152	–	4	12	41	38	21	12	10	6	3	5
	m	98	–	3	8	28	22	13	10	8	3	1	2
	w	54	–	1	4	13	16	8	2	2	3	2	3
U Bamberg	i	67	4	18	12	9	8	7	6	2	1	–	–
	m	27	1	10	4	4	3	3	1	–	1	–	–
	w	40	3	8	8	5	5	4	5	2	–	–	–
U Bayreuth	i	196	–	1	10	48	61	30	22	13	6	2	3
	m	127	–	1	8	29	43	20	15	7	2	1	2
	w	69	–	–	2	19	18	10	7	6	4	1	1
Kath. U Eichstätt-Ingolstadt	i	24	–	–	7	12	3	1	–	–	1	–	–
	m	13	–	–	4	7	2	–	–	–	–	–	–
	w	11	–	–	3	5	1	1	–	–	1	–	–
U Erlangen-Nürnberg	i	801	52	169	92	118	159	115	57	33	4	1	1
	m	432	21	81	39	74	89	64	43	19	–	1	1
	w	369	31	88	53	44	70	51	14	14	4	–	–
U München	i	1 014	–	110	66	180	236	205	110	36	31	12	28
	m	457	–	41	31	85	115	99	38	15	14	5	14
	w	557	–	69	35	95	121	106	72	21	17	7	14
TU München	i	1 109	4	18	48	156	290	260	142	124	36	19	12
	m	690	2	12	25	106	165	164	77	99	20	14	6
	w	419	2	6	23	50	125	96	65	25	16	5	6
U der Bundeswehr München	i	90	1	13	12	10	17	13	10	2	8	–	4
	m	63	1	9	8	8	10	10	6	–	7	–	4
	w	27	–	4	4	2	7	3	4	2	1	–	–
U Passau	i	115	2	9	18	26	21	18	9	7	3	–	2
	m	67	2	4	14	14	11	14	2	4	1	–	1
	w	48	–	5	4	12	10	4	7	3	2	–	1
U Regensburg	i	309	1	9	20	87	73	63	28	11	6	1	10
	m	174	1	2	15	47	42	37	14	6	4	1	5
	w	135	–	7	5	40	31	26	14	5	2	–	5
U Würzburg	i	563	7	181	63	47	91	83	57	17	11	3	3
	m	267	4	67	29	31	47	38	36	8	6	–	1
	w	296	3	114	34	16	44	45	21	9	5	3	2
<b>Theologische Hochschulen und Kunsthochschulen</b>	<b>i</b>	<b>4</b>	<b>–</b>	<b>–</b>	<b>–</b>	<b>–</b>	<b>2</b>	<b>2</b>	<b>–</b>	<b>–</b>	<b>–</b>	<b>–</b>	<b>–</b>
	<b>m</b>	<b>3</b>	<b>–</b>	<b>–</b>	<b>–</b>	<b>–</b>	<b>1</b>	<b>2</b>	<b>–</b>	<b>–</b>	<b>–</b>	<b>–</b>	<b>–</b>
	<b>w</b>	<b>1</b>	<b>–</b>	<b>–</b>	<b>–</b>	<b>–</b>	<b>1</b>	<b>–</b>	<b>–</b>	<b>–</b>	<b>–</b>	<b>–</b>	<b>–</b>
<b>Insgesamt</b>	<b>i</b>	<b>4 444</b>	<b>71</b>	<b>532</b>	<b>360</b>	<b>734</b>	<b>999</b>	<b>818</b>	<b>453</b>	<b>255</b>	<b>113</b>	<b>41</b>	<b>68</b>
	<b>m</b>	<b>2 418</b>	<b>32</b>	<b>230</b>	<b>185</b>	<b>433</b>	<b>550</b>	<b>464</b>	<b>242</b>	<b>166</b>	<b>58</b>	<b>23</b>	<b>35</b>
	<b>w</b>	<b>2 026</b>	<b>39</b>	<b>302</b>	<b>175</b>	<b>301</b>	<b>449</b>	<b>354</b>	<b>211</b>	<b>89</b>	<b>55</b>	<b>18</b>	<b>33</b>



**Übersicht 4b. Promotionsabschlüsse 2020 nach Fächergruppen, Geschlecht  
und Dauer der Promotion seit Promotionsbeginn in Jahren**

Fächergruppe Geschlecht		Insgesamt	davon Dauer der Promotion...										
			unter 1 Jahr	1 Jahr	2 Jahre	3 Jahre	4 Jahre	5 Jahre	6 Jahre	7 Jahre	8 Jahre	9 Jahre	10 Jahre und mehr
Geistes- und Kunstwissen- schaften <sup>1)</sup>	i	289	3	16	23	51	64	43	31	18	20	3	17
	m	136	1	5	16	29	26	19	15	8	9	2	6
	w	153	2	11	7	22	38	24	16	10	11	1	11
Humanmedizin, Gesund- heitswissenschaften	i	1 281	49	402	158	147	167	175	101	38	22	8	14
	m	489	18	152	61	66	59	67	34	15	9	1	7
	w	792	31	250	97	81	108	108	67	23	13	7	7
MINT <sup>1)</sup>	i	2 043	11	65	78	340	566	483	252	164	48	16	20
	m	1 383	8	49	49	244	360	322	171	121	32	13	14
	w	660	3	16	29	96	206	161	81	43	16	3	6
Rechts-, Wirtschafts- und Sozialwissenschaften	i	663	8	39	90	145	164	97	52	29	17	9	13
	m	356	5	20	57	77	94	49	17	20	6	4	7
	w	307	3	19	33	68	70	48	35	9	11	5	6
Sonstige <sup>1)</sup>	i	168	–	10	11	51	38	20	17	6	6	5	4
	m	54	–	4	2	17	11	7	5	2	2	3	1
	w	114	–	6	9	34	27	13	12	4	4	2	3
<b>Insgesamt</b>	<b>i</b>	<b>4 444</b>	<b>71</b>	<b>532</b>	<b>360</b>	<b>734</b>	<b>999</b>	<b>818</b>	<b>453</b>	<b>255</b>	<b>113</b>	<b>41</b>	<b>68</b>
	<b>m</b>	<b>2 418</b>	<b>32</b>	<b>230</b>	<b>185</b>	<b>433</b>	<b>550</b>	<b>464</b>	<b>242</b>	<b>166</b>	<b>58</b>	<b>23</b>	<b>35</b>
	<b>w</b>	<b>2 026</b>	<b>39</b>	<b>302</b>	<b>175</b>	<b>301</b>	<b>449</b>	<b>354</b>	<b>211</b>	<b>89</b>	<b>55</b>	<b>18</b>	<b>33</b>

<sup>1)</sup> Zusammenfassung von Fächergruppen siehe Erläuterung in den Vorbemerkungen.

**Übersicht 5a. Promovierende 2020 an bayerischen Hochschulen nach Hochschularten,  
Hochschulen und Art der Registrierung**

Hochschulart Hochschule	Promovierende nach der Art der Registrierung							
	ins- gesamt	Aktive Promovierende			Beurlaubung/ Unterbrechung	Abschluss der Promotion (bestanden oder endgültig nicht bestanden)	Abbruch der Promotion	
		zusam- men	davon ...					
		Erst- registrie- rung	Neu- registrie- rung	aktive Fort- setzung				
<b>Universitäten .....</b>	<b>34 852</b>	<b>29 730</b>	<b>5 533</b>	<b>171</b>	<b>24 026</b>	<b>172</b>	<b>4 440</b>	<b>510</b>
davon								
U Augsburg .....	1 118	959	158	23	778	–	152	7
U Bamberg .....	527	460	80	–	380	–	67	–
U Bayreuth .....	1 612	1 390	253	9	1 128	–	196	26
Kath. U Eichstätt-Ingolstadt .....	408	384	39	18	327	–	24	–
U Erlangen-Nürnberg .....	5 605	4 671	1 042	6	3 623	–	801	133
U der Bundeswehr München .....	508	414	105		309	–	90	4
U München .....	9 524	8 438	1 348	52	7 038	26	1 014	46
TU München .....	8 666	7 334	1 447	44	5 843	113	1 109	110
U Passau .....	603	483	67		416	–	115	5
U Regensburg .....	2 791	2 376	462	4	1 910	8	309	98
U Würzburg .....	3 490	2 821	532	15	2 274	25	563	81
<b>Theologische Hochschulen und Kunsthochschulen .....</b>	<b>252</b>	<b>238</b>	<b>18</b>	<b>1</b>	<b>219</b>	<b>5</b>	<b>4</b>	<b>5</b>
<b>Insgesamt .....</b>	<b>35 104</b>	<b>29 968</b>	<b>5 551</b>	<b>172</b>	<b>24 245</b>	<b>177</b>	<b>4 444</b>	<b>515</b>

### Übersicht 5b. Promovierende 2020 an bayerischen Hochschulen nach Fächergruppen und Art der Registrierung

Fächergruppe	Promovierende nach der Art der Registrierung							
	insgesamt	Aktive Promovierende			Beurlaubung/ Unterbrechung	Abschluss der Promotion (bestanden oder endgültig nicht bestanden)	Abbruch der Promotion	
		zusammen	Erst- registrie- rung	Neu- registrie- rung				aktive Fort- setzung
Geistes- und Kunstwissenschaften <sup>1)</sup> .....	3 985	3 620	440	30	3 150	14	289	62
Humanmedizin, Gesundheitswissenschaften .....	9 503	8 060	1 788	34	6 238	49	1 281	113
MINT <sup>1)</sup> .....	15 185	12 820	2 333	76	10 411	84	2 043	238
Rechts-, Wirtschafts- und Sozialwissenschaften .....	5 216	4 441	785	30	3 626	16	663	96
Sonstige <sup>1)</sup> .....	1 215	1 027	205	2	820	14	168	6
<b>Insgesamt .....</b>	<b>35 104</b>	<b>29 968</b>	<b>5 551</b>	<b>172</b>	<b>24 245</b>	<b>177</b>	<b>4 444</b>	<b>515</b>

<sup>1)</sup> Zusammenfassung von Fächergruppen siehe Erläuterung in den Vorbemerkungen.

**Übersicht 6a. Statistikübergreifende Vergleiche zu bayerischen Promovierendendaten  
(Berichtsjahr 2020) nach Hochschularten und Hochschulen**

Hochschulart Hochschule Gegenstand der Nachweisung	Promovierende	Vergleich mit		
		Statistik zu ...	Wert	Quote
<b>Universitäten</b>				
Universität Augsburg				
Immatrikulierte Promovierende .....	480	Studierenden .....	386	1,24
Immatrikulierte Promotionsbeginnende .....	133	Studierenden .....	129	1,03
Promotionsabschlüsse .....	152	Prüfungen .....	145	1,05
Beschäftigte aktiv Promovierende <sup>1)</sup> .....	360	Hochschulpersonal .....	619	0,58
Universität Bamberg				
Immatrikulierte Promovierende .....	271	Studierenden .....	168	1,61
Immatrikulierte Promotionsbeginnende .....	43	Studierenden .....	52	0,83
Promotionsabschlüsse .....	67	Prüfungen .....	82	0,82
Beschäftigte aktiv Promovierende <sup>1)</sup> .....	68	Hochschulpersonal .....	186	0,37
Universität Bayreuth				
Immatrikulierte Promovierende .....	408	Studierenden .....	437	0,93
Immatrikulierte Promotionsbeginnende .....	96	Studierenden .....	100	0,96
Promotionsabschlüsse .....	196	Prüfungen .....	184	1,07
Beschäftigte aktiv Promovierende <sup>1)</sup> .....	690	Hochschulpersonal .....	708	0,97
Katholische Universität Eichstätt-Ingolstadt				
Immatrikulierte Promovierende .....	154	Studierenden .....	113	1,36
Immatrikulierte Promotionsbeginnende .....	52	Studierenden .....	48	1,08
Promotionsabschlüsse .....	24	Prüfungen .....	43	0,56
Beschäftigte aktiv Promovierende <sup>1)</sup> .....	58	Hochschulpersonal .....	67	0,87
Universität Erlangen-Nürnberg				
Immatrikulierte Promovierende .....	1 657	Studierenden .....	1 569	1,06
Immatrikulierte Promotionsbeginnende .....	499	Studierenden .....	591	0,84
Promotionsabschlüsse .....	801	Prüfungen .....	766	1,05
Beschäftigte aktiv Promovierende <sup>1)</sup> .....	1 535	Hochschulpersonal .....	15	102,33
Universität der Bundeswehr München				
Immatrikulierte Promovierende .....	8	Studierenden .....	–	–
Immatrikulierte Promotionsbeginnende .....	–	Studierenden .....	–	–
Promotionsabschlüsse .....	90	Prüfungen .....	85	1,06
Beschäftigte aktiv Promovierende <sup>1)</sup> .....	157	Hochschulpersonal .....	150	1,05
Universität München				
Immatrikulierte Promovierende .....	4 246	Studierenden .....	3 565	1,19
Immatrikulierte Promotionsbeginnende .....	1 084	Studierenden .....	1 079	1,00
Promotionsabschlüsse .....	1 014	Prüfungen .....	1 178	0,86
Beschäftigte aktiv Promovierende <sup>1)</sup> .....	2 796	Hochschulpersonal .....	382	7,32
Technische Universität München				
Immatrikulierte Promovierende .....	3 501	Studierenden .....	2 535	1,38
Immatrikulierte Promotionsbeginnende .....	403	Studierenden .....	729	0,55
Promotionsabschlüsse .....	1 109	Prüfungen .....	1 110	1,00
Beschäftigte aktiv Promovierende <sup>1)</sup> .....	3 400	Hochschulpersonal .....	3 507	0,97
Universität Passau				
Immatrikulierte Promovierende .....	159	Studierenden .....	264	0,60
Immatrikulierte Promotionsbeginnende .....	24	Studierenden .....	65	0,37
Promotionsabschlüsse .....	115	Prüfungen .....	117	0,98
Beschäftigte aktiv Promovierende <sup>1)</sup> .....	177	Hochschulpersonal .....	115	1,54
Universität Regensburg				
Immatrikulierte Promovierende .....	1 098	Studierenden .....	497	2,21
Immatrikulierte Promotionsbeginnende .....	299	Studierenden .....	182	1,64
Promotionsabschlüsse .....	309	Prüfungen .....	474	0,65
Beschäftigte aktiv Promovierende <sup>1)</sup> .....	922	Hochschulpersonal .....	755	1,22
Universität Würzburg				
Immatrikulierte Promovierende .....	1 729	Studierenden .....	1 972	0,88
Immatrikulierte Promotionsbeginnende .....	518	Studierenden .....	577	0,90
Promotionsabschlüsse .....	563	Prüfungen .....	464	1,21
Beschäftigte aktiv Promovierende <sup>1)</sup> .....	1 253	Hochschulpersonal .....	1 000	1,25

Noch: **Übersicht 6a. Statistikübergreifende Vergleiche zu bayerischen Promovierendendaten  
(Berichtsjahr 2020) nach Hochschularten und Hochschulen**

Hochschulart Hochschule Gegenstand der Nachweisung	Promovierende	Vergleich mit		
		Statistik zu ...	Wert	Quote
<b>Theologische Hochschulen und Kunsthochschulen</b>				
Immatrikulierte Promovierende .....	102	Studierenden .....	93	1,10
Immatrikulierte Promotionsbeginnende .....	17	Studierenden .....	18	0,94
Promotionsabschlüsse .....	4	Prüfungen .....	6	0,67
Beschäftigte aktiv Promovierende <sup>1)</sup> .....	5	Hochschulpersonal .....	8	0,63
<b>Insgesamt</b>				
<b>Immatrikulierte Promovierende .....</b>	<b>13 813</b>	<b>Studierenden .....</b>	<b>11 599</b>	<b>1,19</b>
<b>Immatrikulierte Promotionsbeginnende .....</b>	<b>3 168</b>	<b>Studierenden .....</b>	<b>3 570</b>	<b>0,89</b>
<b>Promotionsabschlüsse .....</b>	<b>4 444</b>	<b>Prüfungen .....</b>	<b>4 654</b>	<b>0,95</b>
<b>Beschäftigte aktiv Promovierende<sup>1)</sup> .....</b>	<b>11 421</b>	<b>Hochschulpersonal .....</b>	<b>7 512</b>	<b>1,52</b>

Übersicht 6b. Statistikübergreifende Vergleiche zu bayerischen Promovierendendaten (Berichtsjahr 2020) nach Fächergruppen

Fächergruppe Gegenstand der Nachweisung	Promovierende	Vergleich mit		
		Statistik zu ...	Wert	Quote
<b>Geistes- und Kunstwissenschaften<sup>1)</sup></b>				
Immatrikulierte Promovierende .....	1 569	Studierenden .....	1 471	1,07
Immatrikulierte Promotionsbeginnende .....	348	Studierenden .....	389	0,89
Promotionsabschlüsse .....	289	Prüfungen .....	294	0,98
Beschäftigte aktiv Promovierende <sup>2)</sup> .....	771	Hochschulpersonal .....	441	1,75
<b>Humanmedizin, Gesundheitswissenschaften</b>				
Immatrikulierte Promovierende .....	4 043	Studierenden .....	2 328	1,74
Immatrikulierte Promotionsbeginnende .....	1 084	Studierenden .....	862	1,26
Promotionsabschlüsse .....	1 281	Prüfungen .....	1 426	0,90
Beschäftigte aktiv Promovierende <sup>2)</sup> .....	1 403	Hochschulpersonal .....	703	2,00
<b>MINT<sup>1)</sup></b>				
Immatrikulierte Promovierende .....	6 007	Studierenden .....	5 752	1,04
Immatrikulierte Promotionsbeginnende .....	1 187	Studierenden .....	1 629	0,73
Promotionsabschlüsse .....	2 043	Prüfungen .....	2 036	1,00
Beschäftigte aktiv Promovierende <sup>2)</sup> .....	7 067	Hochschulpersonal .....	4 444	1,59
<b>Rechts-, Wirtschafts- und Sozialwissenschaften</b>				
Immatrikulierte Promovierende .....	1 793	Studierenden .....	1 651	1,09
Immatrikulierte Promotionsbeginnende .....	466	Studierenden .....	568	0,82
Promotionsabschlüsse .....	663	Prüfungen .....	717	0,92
Beschäftigte aktiv Promovierende <sup>2)</sup> .....	1 635	Hochschulpersonal .....	1 308	1,25
<b>Sonstige<sup>1)</sup></b>				
Immatrikulierte Promovierende .....	401	Studierenden .....	397	1,01
Immatrikulierte Promotionsbeginnende .....	83	Studierenden .....	122	0,68
Promotionsabschlüsse .....	168	Prüfungen .....	181	0,93
Beschäftigte aktiv Promovierende <sup>2)</sup> .....	545	Hochschulpersonal .....	616	0,88
<b>Insgesamt</b>				
<b>Immatrikulierte Promovierende .....</b>	<b>13 813</b>	<b>Studierenden .....</b>	<b>11 599</b>	<b>1,19</b>
<b>Immatrikulierte Promotionsbeginnende .....</b>	<b>3 168</b>	<b>Studierenden .....</b>	<b>3 570</b>	<b>0,89</b>
<b>Promotionsabschlüsse .....</b>	<b>4 444</b>	<b>Prüfungen .....</b>	<b>4 654</b>	<b>0,95</b>
<b>Beschäftigte aktiv Promovierende<sup>2)</sup> .....</b>	<b>11 421</b>	<b>Hochschulpersonal .....</b>	<b>7 512</b>	<b>1,52</b>

<sup>1)</sup> Zusammenfassung von Fächergruppen siehe Erläuterung in den Vorbemerkungen. - <sup>2)</sup> Bei Hochschulpersonal: Wissenschaftliches oder Verwaltungspersonal mit laufendem Promotionsverfahren.

Tabelle 1a. Aktive Promovierende 2020 nach Alter, Geschlecht und Hochschularten

Alter Geschlecht	Aktive Promovierende					
	insgesamt	davon an...		darunter Erstregistrierte		
		Universitäten	Theologische Hochschulen und Kunsthochschulen	davon an...		
				Universitäten	Theologische Hochschulen und Kunsthochschulen	
<b>Insgesamt</b>	<b>i</b>	<b>29 968</b>	<b>29 730</b>	<b>238</b>	<b>5 533</b>	<b>18</b>
	<b>m</b>	<b>16 117</b>	<b>15 954</b>	<b>163</b>	<b>2 842</b>	<b>10</b>
	<b>w</b>	<b>13 851</b>	<b>13 776</b>	<b>75</b>	<b>2 691</b>	<b>8</b>
davon						
21 Jahre und jünger	i	40	40	–	34	–
	m	9	9	–	7	–
	w	31	31	–	27	–
22 Jahre	i	139	139	–	108	–
	m	44	44	–	35	–
	w	95	95	–	73	–
23 Jahre	i	451	451	–	273	–
	m	158	158	–	100	–
	w	293	293	–	173	–
24 Jahre	i	1 006	1 006	–	502	–
	m	401	401	–	230	–
	w	605	605	–	272	–
25 Jahre	i	1 705	1 703	2	770	–
	m	798	796	2	387	–
	w	907	907	–	383	–
26 Jahre	i	2 265	2 262	3	760	2
	m	1 096	1 094	2	379	2
	w	1 169	1 168	1	381	–
27 Jahre	i	2 802	2 795	7	685	–
	m	1 445	1 442	3	363	–
	w	1 357	1 353	4	322	–
28 Jahre	i	2 976	2 968	8	547	1
	m	1 575	1 569	6	281	1
	w	1 401	1 399	2	266	–
29 Jahre	i	2 946	2 938	8	417	2
	m	1 639	1 634	5	247	1
	w	1 307	1 304	3	170	1
30 Jahre	i	2 778	2 767	11	357	1
	m	1 619	1 613	6	201	–
#	w	1 159	1 154	5	156	1
31 Jahre	i	2 272	2 256	16	247	1
	m	1 303	1 291	12	141	–
	w	969	965	4	106	1
32 Jahre	i	2 077	2 069	8	197	1
	m	1 202	1 199	3	113	1
	w	875	870	5	84	–
33 Jahre	i	1 620	1 610	10	134	1
	m	940	931	9	84	1
	w	680	679	1	50	–
34 Jahre	i	1 219	1 213	6	115	–
	m	724	719	5	72	–
	w	495	494	1	43	–
35 Jahre	i	1 012	1 003	9	64	–
	m	560	554	6	28	–
	w	452	449	3	36	–
36 Jahre	i	753	741	12	41	1
	m	439	431	8	27	–
	w	314	310	4	14	1

Noch: **Tabelle 1a. Aktive Promovierende 2020 nach Alter, Geschlecht und Hochschularten**

Alter _____	Geschlecht	Aktive Promovierende				
		insgesamt	davon an...		darunter Erstregistrierte	
			Universitäten	Theologische Hochschulen und Kunsthochschulen	davon an...	
					Universitäten	Theologische Hochschulen und Kunsthochschulen
37 Jahre	i	680	674	6	42	–
	m	372	368	4	26	–
	w	308	306	2	16	–
38 Jahre	i	527	518	9	39	–
	m	299	291	8	21	–
	w	228	227	1	18	–
39 Jahre	i	384	378	6	22	1
	m	206	203	3	13	–
	w	178	175	3	9	1
40 bis 49 Jahre	i	1 702	1 645	57	126	4
	m	963	922	41	65	2
	w	739	723	16	61	2
50 bis 59 Jahre	i	460	421	39	44	2
	m	231	206	25	18	1
	w	229	215	14	26	1
60 Jahre und älter	i	154	133	21	9	1
	m	94	79	15	4	1
	w	60	54	6	5	–



Tabelle 1b. Aktive Promovierende 2020 nach Alter, Geschlecht und Fächergruppen

Alter Geschlecht	Aktive Promovierende											
	insgesamt	davon...					darunter Erstregistrierte					
		Geistes- und Kunst- wissenschaften <sup>1)</sup>	Human- medizin, Gesund- heits- wissenschaften	MINT <sup>1)</sup>	Rechts-, Wirt- schafts- und Sozial- wissen- schaften	Son- stige <sup>1)</sup>	davon...					
							Geistes- und Kunst- wissenschaften <sup>1)</sup>	Human- medizin, Gesund- heits- wissenschaften	MINT <sup>1)</sup>	Rechts-, Wirt- schafts- und Sozial- wissen- schaften	Son- stige <sup>1)</sup>	
<b>Insgesamt</b>	<b>i</b>	<b>29 968</b>	<b>3 620</b>	<b>8 060</b>	<b>12 820</b>	<b>4 441</b>	<b>1 027</b>	<b>440</b>	<b>1 788</b>	<b>2 333</b>	<b>785</b>	<b>205</b>
	<b>m</b>	<b>16 117</b>	<b>1 574</b>	<b>3 058</b>	<b>8 802</b>	<b>2 301</b>	<b>382</b>	<b>191</b>	<b>659</b>	<b>1 528</b>	<b>402</b>	<b>72</b>
	<b>w</b>	<b>13 851</b>	<b>2 046</b>	<b>5 002</b>	<b>4 018</b>	<b>2 140</b>	<b>645</b>	<b>249</b>	<b>1 129</b>	<b>805</b>	<b>383</b>	<b>133</b>
davon												
21 Jahre und jünger	i	40	–	39	1	–	–	–	33	1	–	–
	m	9	–	8	1	–	–	–	6	1	–	–
	w	31	–	31	–	–	–	–	27	–	–	–
22 Jahre	i	139	1	131	6	1	–	1	100	6	1	–
	m	44	–	40	4	–	–	–	31	4	–	–
	w	95	1	91	2	1	–	1	69	2	1	–
23 Jahre	i	451	2	378	56	14	1	2	213	45	13	–
	m	158	–	115	36	6	1	–	65	30	5	–
	w	293	2	263	20	8	–	2	148	15	8	–
24 Jahre	i	1 006	19	635	276	65	11	13	216	220	44	9
	m	401	9	198	163	28	3	6	76	128	17	3
	w	605	10	437	113	37	8	7	140	92	27	6
25 Jahre	i	1 705	63	729	729	127	57	37	191	436	73	33
	m	798	30	244	445	69	10	15	65	258	43	6
	w	907	33	485	284	58	47	22	126	178	30	27
26 Jahre	i	2 265	112	773	1 069	241	70	52	180	401	99	30
	m	1 096	37	247	674	120	18	17	53	252	51	8
	w	1 169	75	526	395	121	52	35	127	149	48	22
27 Jahre	i	2 802	164	809	1 370	349	110	50	175	310	111	39
	m	1 445	66	284	893	165	37	24	60	208	59	12
	w	1 357	98	525	477	184	73	26	115	102	52	27
28 Jahre	i	2 976	212	755	1 507	404	98	44	133	260	98	13
	m	1 575	74	282	985	203	31	15	48	169	47	3
	w	1 401	138	473	522	201	67	29	85	91	51	10
29 Jahre	i	2 946	243	647	1 531	423	102	35	103	186	77	18
	m	1 639	90	248	1 043	212	46	18	43	139	38	10
	w	1 307	153	399	488	211	56	17	60	47	39	8
30 Jahre	i	2 778	259	608	1 429	389	93	31	110	136	61	20
	m	1 619	106	251	1 023	204	35	15	48	96	34	8
	w	1 159	153	357	406	185	58	16	62	40	27	12
31 Jahre	i	2 272	292	432	1 107	344	97	21	81	98	37	11
	m	1 303	126	183	780	188	26	11	38	68	19	5
	w	969	166	249	327	156	71	10	43	30	18	6
32 Jahre	i	2 077	277	456	920	340	84	20	69	62	34	13
	m	1 202	110	193	691	174	34	10	28	46	22	8
	w	875	167	263	229	166	50	10	41	16	12	5
33 Jahre	i	1 620	251	340	740	231	58	17	41	46	26	5
	m	940	110	148	540	117	25	10	22	38	14	1
	w	680	141	192	200	114	33	7	19	8	12	4

Tabelle 1b. Aktive Promovierende 2020 nach Alter, Geschlecht und Fächergruppen

Alter Geschlecht		Aktive Promovierende										
		insgesamt	davon...					darunter Erstregistrierte				
			Geistes- und Kunstwissenschaften <sup>1)</sup>	Humanmedizin, Gesundheitswissenschaften	MINT <sup>1)</sup>	Rechts-, Wirtschafts- und Sozialwissenschaften	Sonstige <sup>1)</sup>	Geistes- und Kunstwissenschaften <sup>1)</sup>	Humanmedizin, Gesundheitswissenschaften	MINT <sup>1)</sup>	Rechts-, Wirtschafts- und Sozialwissenschaften	Sonstige <sup>1)</sup>
34 Jahre	i	1 219	177	259	500	238	45	17	34	40	21	3
	m	724	83	113	379	129	20	8	19	30	12	3
	w	495	94	146	121	109	25	9	15	10	9	–
35 Jahre	i	1 012	178	207	409	185	33	13	19	20	10	2
	m	560	69	90	297	90	14	7	4	14	3	–
	w	452	109	117	112	95	19	6	15	6	7	2
36 Jahre	i	753	163	153	258	153	26	4	16	11	10	1
	m	439	78	76	186	91	8	3	9	10	5	–
	w	314	85	77	72	62	18	1	7	1	5	1
37 Jahre	i	680	156	136	212	150	26	10	12	10	9	1
	m	372	63	67	155	75	12	2	11	7	5	1
	w	308	93	69	57	75	14	8	1	3	4	–
38 Jahre	i	527	118	107	165	124	13	13	8	9	9	–
	m	299	56	51	118	66	8	6	6	6	3	–
	w	228	62	56	47	58	5	7	2	3	6	–
39 Jahre	i	384	94	78	103	96	13	4	7	5	7	–
	m	206	42	35	75	49	5	2	4	4	3	–
	w	178	52	43	28	47	8	2	3	1	4	–
40 bis 49 Jahre	i	1 702	539	306	372	413	72	35	42	24	24	5
	m	963	273	148	271	233	38	13	22	16	13	3
	w	739	266	158	101	180	34	22	20	8	11	2
50 bis 59 Jahre	i	460	207	77	46	115	15	16	5	6	18	1
	m	231	100	35	32	55	9	6	1	4	7	1
	w	229	107	42	14	60	6	10	4	2	11	–
60 Jahre und älter	i	154	93	5	14	39	3	5	–	1	3	1
	m	94	52	2	11	27	2	3	–	–	2	–
	w	60	41	3	3	12	1	2	–	1	1	1

<sup>1)</sup> Zusammenfassung von Fächergruppen siehe Erläuterung in den Vorbemerkungen.

**Tabelle 2. Deutsche und ausländische, aktive Promovierende 2020 nach Geschlecht, Fächergruppen und Studienbereichen**

Fächergruppe Studienbereich	Insgesamt			Deutsche			Ausländer		
	insgesamt	männlich	weiblich	zusammen	männlich	weiblich	zusammen	männlich	weiblich
<b>Insgesamt</b> .....	<b>29 968</b>	<b>16 117</b>	<b>13 851</b>	<b>23 104</b>	<b>12 561</b>	<b>10 543</b>	<b>6 864</b>	<b>3 556</b>	<b>3 308</b>
<b>Geisteswissenschaften</b> .....	<b>3 082</b>	<b>1 411</b>	<b>1 671</b>	<b>2 242</b>	<b>1 007</b>	<b>1 235</b>	<b>840</b>	<b>404</b>	<b>436</b>
Geisteswissenschaften allgemein .....	19	3	16	19	3	16	–	–	–
Evangelische Theologie, -Religionslehre .....	111	58	53	91	43	48	20	15	5
Katholische Theologie, -Religionslehre .....	258	177	81	192	118	74	66	59	7
Philosophie .....	450	276	174	324	192	132	126	84	42
Geschichte .....	671	345	326	567	298	269	104	47	57
Informations- und Bibliotheks- wissenschaften .....	11	5	6	10	.	.	1	.	.
Allgemeine und vergleichende Literatur- und Sprachwissenschaft .....	126	56	70	84	41	43	42	15	27
Altphilologie (klassische Philologie), Neugriechisch .....	79	39	40	57	33	24	22	6	16
Germanistik (Deutsch, germanische Sprachen ohne Anglistik) .....	486	173	313	378	133	245	108	40	68
Anglistik, Amerikanistik .....	301	71	230	191	44	147	110	27	83
Romanistik .....	147	48	99	92	29	63	55	19	36
Slawistik, Baltistik, Finno-Ugristik .....	44	8	36	22	4	18	22	4	18
Sonstige Sprach- und Kulturwissen- schaften .....	204	95	109	94	36	58	110	59	51
Kulturwissenschaften i.e.S. ....	151	48	103	105	24	81	46	24	22
Medienwissenschaft .....	24	9	15	16	.	.	8	.	.
<b>Sport</b> .....	<b>131</b>	<b>70</b>	<b>61</b>	<b>110</b>	<b>57</b>	<b>53</b>	<b>21</b>	<b>13</b>	<b>8</b>
Sport, Sportwissenschaft .....	131	70	61	110	57	53	21	13	8
<b>Rechts-, Wirtschafts- und Sozialwiss.</b> .....	<b>4 441</b>	<b>2 301</b>	<b>2 140</b>	<b>3 781</b>	<b>1 998</b>	<b>1 783</b>	<b>660</b>	<b>303</b>	<b>357</b>
Politikwissenschaft .....	284	150	134	212	115	97	72	35	37
Sozialwissenschaften/Soziologie .....	339	172	167	284	142	142	55	30	25
Sozialwesen .....	7	.	.	6	.	.	1	.	.
Rechtswissenschaften .....	1 442	806	636	1 206	700	506	236	106	130
Verwaltungswissenschaften .....	9	.	.	1	.	.	8	.	.
Wirtschaftswissenschaften .....	1 475	901	574	1 314	820	494	161	81	80
Wirtschaftsingenieurwesen mit wirtschaftswiss. Schwerpunkt .....	16	13	3	15	.	.	1	.	.
Psychologie .....	386	91	295	322	74	248	64	17	47
Erziehungswissenschaften .....	405	127	278	354	107	247	51	20	31
Kommunikationswissenschaft/Publizistik .....	78	31	47	67	25	42	11	6	5
<b>Mathematik, Naturwissenschaften</b> .....	<b>7 220</b>	<b>4 302</b>	<b>2 918</b>	<b>5 271</b>	<b>3 276</b>	<b>1 995</b>	<b>1 949</b>	<b>1 026</b>	<b>923</b>
Mathematik, Naturwissenschaften allg. ....	55	36	19	40	26	14	15	10	5
Mathematik .....	426	305	121	336	250	86	90	55	35
Physik, Astronomie .....	1 715	1 335	380	1 242	1 027	215	473	308	165
Chemie .....	1 987	1 238	749	1 605	1 022	583	382	216	166
Pharmazie .....	208	116	92	167	91	76	41	25	16
Biologie .....	2 192	916	1 276	1 448	616	832	744	300	444
Geowissenschaften (ohne Geographie) .....	404	230	174	251	143	108	153	87	66
Geographie .....	233	126	107	182	101	81	51	25	26
<b>Humanmedizin/Gesundheitswiss.</b> .....	<b>8 060</b>	<b>3 058</b>	<b>5 002</b>	<b>6 455</b>	<b>2 422</b>	<b>4 033</b>	<b>1 605</b>	<b>636</b>	<b>969</b>
Gesundheitswissenschaften allgemein .....	107	48	59	100	.	.	7	.	.
Humanmedizin (ohne Zahnmedizin) .....	7 339	2 815	4 524	5 794	2 203	3 591	1 545	612	933
Zahnmedizin .....	614	195	419	561	.	.	53	.	.
<b>Agrar-, Forst- und Ernährungswissen- schaften, Veterinärmedizin</b> .....	<b>790</b>	<b>259</b>	<b>531</b>	<b>631</b>	<b>191</b>	<b>440</b>	<b>159</b>	<b>68</b>	<b>91</b>
Veterinärmedizin .....	397	68	329	365	64	301	32	4	28
Landespflege, Umweltgestaltung .....	45	22	23	28	14	14	17	8	9
Agrarwissenschaften, Lebensmittel- und Getränketechnologie .....	264	132	132	190	97	93	74	35	39
Forstwissenschaft, Holzwirtschaft .....	35	19	16	19	9	10	16	10	6
Ernährungs- und Haushaltswiss. ....	49	18	31	29	7	22	20	11	9

Noch: **Tabelle 2. Deutsche und ausländische, aktive Promovierende 2020 nach Geschlecht, Fächergruppen und Studienbereichen**

Fächergruppe Studienbereich	Insgesamt			Deutsche			Ausländer		
	insgesamt	männlich	weiblich	zusammen	männlich	weiblich	zusammen	männlich	weiblich
<b>Ingenieurwissenschaften .....</b>	<b>5 600</b>	<b>4 500</b>	<b>1 100</b>	<b>4 093</b>	<b>3 432</b>	<b>661</b>	<b>1 507</b>	<b>1 068</b>	<b>439</b>
Ingenieurwesen allgemein .....	92	.	.	83	.	.	9	.	.
Maschinenbau/Verfahrenstechnik .....	1 767	1 419	348	1 399	1 153	246	368	266	102
Elektrotechnik und Informationstechnik .....	1 086	924	162	752	675	77	334	249	85
Verkehrstechnik, Nautik .....	119	103	16	96	85	11	23	18	5
Architektur, Innenarchitektur .....	125	64	61	84	39	45	41	25	16
Raumplanung .....	6	.	.	4	.	.	2	.	.
Bauingenieurwesen .....	345	266	79	220	178	42	125	88	37
Vermessungswesen .....	33	24	9	18	14	4	15	10	5
Wirtschaftsingenieurwesen mit ingenieurwissenschaftl. Schwerpunkt .....	4	4	–	4	4	–	–	–	–
Informatik .....	1 629	1 338	291	1 170	1 004	166	459	334	125
Materialwiss. und Werkstofftechnik .....	394	280	114	263	211	52	131	69	62
<b>Kunst, Kunstwissenschaften .....</b>	<b>538</b>	<b>163</b>	<b>375</b>	<b>448</b>	<b>141</b>	<b>307</b>	<b>90</b>	<b>22</b>	<b>68</b>
Kunst, Kunstwissenschaft allgemein .....	314	57	257	266	49	217	48	8	40
Gestaltung .....	5	.	.	3	.	.	2	.	.
Darstellende Kunst, Film und Fernsehen, Theaterwissenschaft .....	95	.	.	81	.	.	14	.	.
Musik, Musikwissenschaft .....	124	71	53	98	63	35	26	8	18
<b>Außerhalb der Studienbereichs- gliederung/Sonstige Fächer .....</b>	<b>106</b>	<b>53</b>	<b>53</b>	<b>73</b>	<b>37</b>	<b>36</b>	<b>33</b>	<b>16</b>	<b>17</b>
Außerhalb der Studienbereichsgliederung ....	106	53	53	73	37	36	33	16	17

Tabelle 3a. Aktive Promovierende 2020 nach Staatsangehörigkeit und Geschlecht

Staatsangehörigkeit	Promovierende insgesamt		
	zusammen	männlich	weiblich
<b>Europa</b> .....	<b>26 301</b>	<b>14 036</b>	<b>12 265</b>
<b>Europäische Union (EU)</b> .....	<b>25 459</b>	<b>13 652</b>	<b>11 807</b>
Belgien .....	17	7	10
Bulgarien .....	97	33	64
Dänemark .....	7	5	2
Deutschland .....	23 104	12 561	10 543
Estland .....	4	1	3
Finnland .....	10	3	7
Frankreich .....	134	61	73
Griechenland .....	172	83	89
Irland .....	14	9	5
Italien .....	531	257	274
Kroatien .....	74	32	42
Lettland .....	5	2	3
Litauen .....	23	10	13
Luxemburg .....	66	32	34
Malta .....	2	2	
Niederlande .....	60	29	31
Österreich .....	589	269	320
Polen .....	98	45	53
Portugal .....	51	23	28
Rumänien .....	69	29	40
Schweden .....	16	8	8
Slowakei .....	33	9	24
Slowenien .....	29	14	15
Spanien .....	141	73	68
Tschechien .....	48	25	23
Ungarn .....	50	23	27
Zypern .....	15	7	8
<b>Übriges Europa</b> .....	<b>842</b>	<b>384</b>	<b>458</b>
Albanien .....	40	18	22
Andorra .....	1	1	–
Bosnien und Herzegowina .....	26	9	17
Island .....	2	1	1
Kosovo .....	15	10	5
Liechtenstein .....	1	–	1
Moldau, Republik .....	7	6	1
Montenegro .....	7	4	3
Nordmazedonien .....	14	8	6
Norwegen .....	10	6	4
Russische Föderation .....	209	80	129
Schweiz .....	62	30	32
Serbien .....	48	20	28
Türkei .....	220	99	121
Ukraine .....	103	43	60
Vereinigtes Königreich .....	64	41	23
Weißrussland .....	13	8	5
<b>Afrika</b> .....	<b>449</b>	<b>310</b>	<b>139</b>
Ägypten .....	116	81	35
Algerien .....	6	3	3
Angola .....	1	1	–
Äthiopien .....	24	22	2
Benin .....	7	6	1
Burkina Faso .....	2	2	–
Burundi .....	3	3	–
Cote d'Ivoire .....	9	9	–
Eritrea .....	1	1	–
Gabun .....	2	1	1
Gambia .....	2	1	1
Ghana .....	25	18	7

Tabelle 3a. Aktive Promovierende 2020 nach Staatsangehörigkeit und Geschlecht

Staatsangehörigkeit	Promovierende insgesamt		
	zusammen	männlich	weiblich
Noch: Afrika			
Guinea-Bissau .....	1	1	
Kamerun .....	37	24	13
Kenia .....	14	6	8
Kongo, Dem. Republik .....	13	11	2
Libyen .....	3	2	1
Madagaskar .....	2	1	1
Marokko .....	19	14	5
Mauritius .....	3	–	3
Mosambik .....	8	3	5
Namibia .....	1	1	–
Niger .....	3	3	–
Nigeria .....	46	41	5
Ruanda .....	12	11	1
Sambia .....	2	1	1
Senegal .....	3	3	–
Sierra Leone .....	1	–	1
Simbabwe .....	7	4	3
Südafrika .....	12	6	6
Sudan .....	7	3	4
Tansania, Ver. Republik .....	18	7	11
Tunesien .....	22	9	13
Uganda .....	17	11	6
<b>Amerika .....</b>	<b>644</b>	<b>334</b>	<b>310</b>
Argentinien .....	33	19	14
Barbados .....	1	1	–
Bolivien .....	3	3	–
Brasilien .....	108	48	60
Chile .....	40	22	18
Costa Rica .....	4	–	4
Dominikanische Republik .....	1	–	1
Ecuador .....	33	16	17
Guatemala .....	1	–	1
Guyana .....	1	–	1
Jamaika .....	1	–	1
Kanada .....	42	18	24
Kolumbien .....	96	59	37
Kuba .....	2	2	–
Mexiko .....	78	40	38
Nicaragua .....	1	1	–
Panama .....	2	1	1
Paraguay .....	1	1	–
Peru .....	19	6	13
Uruguay .....	6	3	3
Venezuela .....	11	5	6
Vereinigte Staaten .....	160	89	71
<b>Asien .....</b>	<b>2 540</b>	<b>1 420</b>	<b>1 120</b>
Afghanistan .....	4	3	1
Armenien .....	14	6	8
Aserbaidshon .....	13	4	9
Bangladesch .....	17	10	7
China .....	1 116	582	534
Georgien .....	22	9	13
Hongkong .....	12	4	8
Indien .....	414	260	154
Indonesien .....	40	23	17
Irak .....	20	16	4
Iran, Islamische Republik .....	284	152	132
Israel .....	29	16	13
Japan .....	28	17	11
Jemen .....	4	2	2

Tabelle 3a. Aktive Promovierende 2020 nach Staatsangehörigkeit und Geschlecht

Staatsangehörigkeit	Promovierende insgesamt		
	zusammen	männlich	weiblich
Noch: Asien			
Jordanien .....	21	19	2
Kambodscha .....	1	1	–
Kasachstan .....	14	3	11
Kirgisistan .....	2		2
Korea, Republik .....	90	47	43
Libanon .....	26	14	12
Malaysia .....	15	11	4
Malediven .....	1	–	1
Mongolei .....	6	2	4
Myanmar .....	3	1	2
Nepal .....	23	15	8
Pakistan .....	93	73	20
Palästinensische Gebiete .....	9	8	1
Philippinen .....	7	4	3
Saudi-Arabien .....	11	6	5
Singapur .....	11	3	8
Sri Lanka .....	5	3	2
Syrien, Arab. Republik .....	47	39	8
Tadschikistan .....	1	–	1
Taiwan .....	71	36	35
Thailand .....	17	6	11
Turkmenistan .....	2	1	1
Usbekistan .....	4	1	3
Vereinigte Arabische Emirate .....	4	–	4
Vietnam .....	39	23	16
<b>Australien und Ozeanien .....</b>	<b>24</b>	<b>13</b>	<b>11</b>
Australien .....	17	7	10
Neuseeland .....	6	5	1
Palau .....	1	1	–
<b>Staatenlos, Ungeklärt, Ohne Angabe .....</b>	<b>10</b>	<b>4</b>	<b>6</b>
Ungeklärt .....	10	4	6
<b>Insgesamt .....</b>	<b>29 968</b>	<b>16 117</b>	<b>13 851</b>

Tabelle 3b. Aktive Promovierende 2020 nach Staatsangehörigkeit und Fächergruppen

Staatsangehörigkeit	Ins- gesamt	davon ...				
		Geistes- und Kunst- wissenschaften <sup>1)</sup>	Humanmedizin, Gesundheitswissen- schaften	MINT <sup>1)</sup>	Rechts-, Wirtschafts- und Sozial- wissenschaften	Sonstige <sup>1)</sup>
<b>Europa</b> .....	<b>26 301</b>	<b>3 141</b>	<b>7 401</b>	<b>10 784</b>	<b>4 074</b>	<b>901</b>
<b>Europäische Union (EU)</b> .....	<b>25 459</b>	<b>3 002</b>	<b>7 231</b>	<b>10 365</b>	<b>3 979</b>	<b>882</b>
Belgien .....	17	–	3	11	3	–
Bulgarien .....	97	5	57	27	7	1
Dänemark .....	7	1	2	4	–	–
Deutschland .....	23 104	2 690	6 455	9 364	3 781	814
Estland .....	4	1	–	3	–	–
Finnland .....	10	–	2	6	1	1
Frankreich .....	134	21	19	77	12	5
Griechenland .....	172	21	50	70	28	3
Irland .....	14	1	4	6	2	1
Italien .....	531	117	100	266	41	7
Kroatien .....	74	8	17	42	5	2
Lettland .....	5	1	2	2	–	–
Litauen .....	23	2	5	15	1	–
Luxemburg .....	66	5	51	7	–	3
Malta .....	2	–	–	2	–	–
Niederlande .....	60	9	7	37	2	5
Österreich .....	589	39	312	168	45	25
Polen .....	98	16	25	37	18	2
Portugal .....	51	4	13	30	3	1
Rumänien .....	69	14	18	33	3	1
Schweden .....	16	–	4	10	1	1
Slowakei .....	33	11	11	8	3	–
Slowenien .....	29	1	7	17	2	2
Spanien .....	141	12	32	85	8	4
Tschechien .....	48	15	6	19	7	1
Ungarn .....	50	8	17	16	6	3
Zypern .....	15	–	12	3	–	–
<b>Übriges Europa</b> .....	<b>842</b>	<b>139</b>	<b>170</b>	<b>419</b>	<b>95</b>	<b>19</b>
Albanien .....	40	2	25	12	1	–
Andorra .....	1	–	–	1	–	–
Bosnien und Herzegowina .....	26	1	8	15	2	–
Island .....	2	–	–	1	1	–
Kosovo .....	15	1	2	6	4	2
Liechtenstein .....	1	–	–	1	–	–
Moldau, Republik .....	7	–	1	5	1	–
Montenegro .....	7	1	1	4	1	–
Nordmazedonien .....	14	1	4	8	1	–
Norwegen .....	10	–	1	8	–	1
Russische Föderation .....	209	44	32	109	22	2
Schweiz .....	62	18	8	19	13	4
Serbien .....	48	8	10	25	4	1
Türkei .....	220	20	46	123	31	–
Ukraine .....	103	32	20	42	7	2
Vereinigtes Königreich .....	64	7	11	32	7	7
Weißrussland .....	13	4	1	8	–	–
<b>Afrika</b> .....	<b>449</b>	<b>117</b>	<b>68</b>	<b>188</b>	<b>59</b>	<b>17</b>
Ägypten .....	116	14	22	64	8	8
Algerien .....	6	–	1	5	–	–
Angola .....	1	–	1	–	–	–
Äthiopien .....	24	1	8	11	4	–
Benin .....	7	6	1	–	–	–
Burkina Faso .....	2	–	–	–	2	–
Burundi .....	3	2	–	–	1	–
Cote d'Ivoire .....	9	7	–	1	1	–
Eritrea .....	1	–	–	1	–	–
Gabun .....	2	2	–	–	–	–
Gambia .....	2	–	2	–	–	–
Ghana .....	25	4	5	11	5	–



Noch: Tabelle 3b. Aktive Promovierende 2020 nach Staatsangehörigkeit und Fächergruppen

Staatsangehörigkeit	Ins- gesamt	davon ...				
		Geistes- und Kunst- wissenschaften <sup>1)</sup>	Humanmedizin, Gesundheitswissen- schaften	MINT <sup>1)</sup>	Rechts-, Wirtschafts- und Sozial- wissenschaften	Sonstige <sup>1)</sup>
<b>Noch: Afrika</b>						
Guinea-Bissau .....	1	–	1	–	–	–
Kamerun .....	37	17	1	12	5	2
Kenia .....	14	2	3	4	3	2
Kongo, Dem. Republik .....	13	5	–	4	4	–
Libyen .....	3	–	1	1	1	–
Madagaskar .....	2	1	–	–	1	–
Marokko .....	19	6	–	11	2	–
Mauritius .....	3	–	–	2	1	–
Mosambik .....	8	1	6	–	1	–
Namibia .....	1	–	–	1	–	–
Niger .....	3	3	–	–	–	–
Nigeria .....	46	23	1	20	2	–
Ruanda .....	12	3	1	4	4	–
Sambia .....	2	–	1	–	1	–
Senegal .....	3	2	–	1	–	–
Sierra Leone .....	1	–	1	–	–	–
Simbabwe .....	7	3	1	3	–	–
Südafrika .....	12	3	1	7	–	1
Sudan .....	7	3	1	3	–	–
Tansania, Ver. Republik	18	1	5	4	7	1
Tunesien .....	22	2	4	13	3	–
Uganda .....	17	6	–	5	3	3
<b>Amerika .....</b>	<b>644</b>	<b>102</b>	<b>88</b>	<b>329</b>	<b>84</b>	<b>41</b>
Argentinien .....	33	5	5	16	7	–
Barbados .....	1	–	1	–	–	–
Bolivien .....	3	–	–	2	–	1
Brasilien .....	108	14	12	54	18	10
Chile .....	40	4	3	23	10	–
Costa Rica .....	4	1	1	2	–	–
Dominikanische Republik .....	1	–	1	–	–	–
Ecuador .....	33	3	2	15	6	7
Guatemala .....	1	–	–	1	–	–
Guyana .....	1	–	–	1	–	–
Jamaika .....	1	–	–	1	–	–
Kanada .....	42	12	6	20	2	2
Kolumbien .....	96	11	13	53	12	7
Kuba .....	2	–	–	2	–	–
Mexiko .....	78	6	13	50	5	4
Nicaragua .....	1	1	–	–	–	–
Panama .....	2	–	1	–	1	–
Paraguay .....	1	–	–	1	–	–
Peru .....	19	3	4	8	3	1
Uruguay .....	6	1	–	4	1	–
Venezuela .....	11	–	4	7	–	–
Vereinigte Staaten .....	160	41	22	69	19	9
<b>Asien .....</b>	<b>2 540</b>	<b>255</b>	<b>490</b>	<b>1 508</b>	<b>221</b>	<b>66</b>
Afghanistan .....	4	1	1	1	1	–
Armenien .....	14	2	4	5	3	–
Aserbaidshan .....	13	1	5	4	3	–
Bangladesch .....	17	1	4	11	1	–
China .....	1 116	106	299	609	71	31
Georgien .....	22	7	1	4	10	–
Hongkong .....	12	–	1	6	4	1
Indien .....	414	20	32	339	16	7
Indonesien .....	40	7	14	17	2	–
Irak .....	20	2	3	9	6	–
Iran, Islamische Republik .....	284	31	26	199	17	11
Israel .....	29	3	10	11	4	1
Japan .....	28	7	1	13	3	4
Jemen .....	4	2	1	1	–	–

Noch: **Tabelle 3b. Aktive Promovierende 2020 nach Staatsangehörigkeit und Fächergruppen**

Staatsangehörigkeit	Ins- gesamt	davon ...				
		Geistes- und Kunst- wissenschaften <sup>1)</sup>	Humanmedizin, Gesundheitswissen- schaften	MINT <sup>1)</sup>	Rechts-, Wirtschafts- und Sozial- wissenschaften	Sonstige <sup>1)</sup>
<b>Noch: Asien</b>						
Jordanien .....	21	1	6	13	1	–
Kambodscha .....	1	–	–	–	1	–
Kasachstan .....	14	–	5	3	6	–
Kirgisistan .....	2	–	–	1	1	–
Korea, Republik .....	90	24	8	37	19	2
Libanon .....	26	2	6	15	3	–
Malaysia .....	15	1	3	9	1	1
Malediven .....	1	1	–	–	–	–
Mongolei .....	6	2	1	3	–	–
Myanmar .....	3	1	1	–	1	–
Nepal .....	23	1	11	11	–	–
Pakistan .....	93	7	6	71	9	–
Palästinensische Gebiete .....	9	–	5	3	1	–
Philippinen .....	7	–	1	3	2	1
Saudi-Arabien .....	11	–	5	6	–	–
Singapur .....	11	–	2	6	2	1
Sri Lanka .....	5	–	–	5	–	–
Syrien, Arab. Republik .....	47	5	10	25	5	2
Tadschikistan .....	1	–	1	–	–	–
Taiwan .....	71	9	7	34	19	2
Thailand .....	17	4	3	8	1	1
Turkmenistan .....	2	–	–	1	1	–
Usbekistan .....	4	1	1	1	1	–
Vereinigte Arabische Emirate .....	4	3	1	–	–	–
Vietnam .....	39	3	5	24	6	1
<b>Australien und Ozeanien</b> .....	<b>24</b>	<b>5</b>	<b>5</b>	<b>11</b>	<b>1</b>	<b>2</b>
Australien .....	17	4	4	7	1	1
Neuseeland .....	6	1	1	3	–	1
Palau .....	1	–	–	1	–	–
<b>Staatenlos, Ungeklärt, Ohne Angabe</b> .....	<b>10</b>	<b>–</b>	<b>8</b>	<b>–</b>	<b>2</b>	<b>–</b>
Ungeklärt .....	10	–	8	–	2	–
<b>Insgesamt</b> .....	<b>29 968</b>	<b>3 620</b>	<b>8 060</b>	<b>12 820</b>	<b>4 441</b>	<b>1 027</b>

<sup>1)</sup> Zusammenfassung von Fächergruppen siehe Erläuterung in den Vorbemerkungen.

**Tabelle 4. Aktive Promovierende 2020 nach Geschlecht und Ländern, in dem die zur Promotion berechtigende Abschlussprüfung abgelegt wurde**

Zur Promotion berechtigende Abschlussprüfung abgelegt in ...	Promovierende		
	insgesamt	männlich	weiblich
Schleswig-Holstein .....	78	37	41
Hamburg .....	135	76	59
Niedersachsen .....	303	177	126
Bremen .....	45	22	23
Nordrhein-Westfalen .....	768	446	322
Hessen .....	379	204	175
Rheinland-Pfalz .....	175	101	74
Baden-Württemberg .....	1 044	621	423
Bayern .....	18 163	10 259	7 904
Saarland .....	42	18	24
Berlin .....	299	157	142
Brandenburg .....	44	17	27
Mecklenburg-Vorpommern .....	45	24	21
Sachsen .....	213	125	88
Sachsen-Anhalt .....	70	33	37
Thüringen .....	153	81	72
Ohne Angabe .....	568	298	270
Außerhalb des Bundesgebietes .....	4 651	2 425	2 226
Unbekannt .....	2 793	996	1 797
<b>Insgesamt .....</b>	<b>29 968</b>	<b>16 117</b>	<b>13 851</b>

**Tabelle 5a. Deutsche und ausländische, aktive Promovierende 2020 nach Hochschularten und Beschäftigungsverhältnis an der Hochschule der Promotion**

Staatsangehörigkeit In-/Ausland	Aktive Promovierende insgesamt			Männliche Promovierende			Weibliche Promovierende		
	ohne Beschäftigungsverhältnis	mit Beschäftigungsverhältnis	zusammen	ohne Beschäftigungsverhältnis	mit Beschäftigungsverhältnis	zusammen	ohne Beschäftigungsverhältnis	mit Beschäftigungsverhältnis	zusammen
<b>Insgesamt</b>									
<b>Inland</b> .....	<b>13 904</b>	<b>9 200</b>	<b>23 104</b>	<b>6 976</b>	<b>5 585</b>	<b>12 561</b>	<b>6 928</b>	<b>3 615</b>	<b>10 543</b>
<b>Ausland</b> .....	<b>4 643</b>	<b>2 221</b>	<b>6 864</b>	<b>2 349</b>	<b>1 207</b>	<b>3 556</b>	<b>2 294</b>	<b>1 014</b>	<b>3 308</b>
<b>Insgesamt</b> .....	<b>18 547</b>	<b>11 421</b>	<b>29 968</b>	<b>9 325</b>	<b>6 792</b>	<b>16 117</b>	<b>9 222</b>	<b>4 629</b>	<b>13 851</b>
<b>Universitäten</b>									
Inland .....	13 715	9 195	22 910	6 850	5 582	12 432	6 865	3 613	10 478
Ausland .....	4 599	2 221	6 820	2 315	1 207	3 522	2 284	1 014	3 298
Gesamt .....	18 314	11 416	29 730	9 165	6 789	15 954	9 149	4 627	13 776
<b>Theologische Hochschulen und Kunsthochschulen</b>									
Inland .....	189	5	194	126	3	129	63	2	65
Ausland .....	44	–	44	34	–	34	10	–	10
Gesamt .....	233	5	238	160	3	163	73	2	75

**Tabelle 5b. Deutsche und ausländische, aktive Promovierende 2020 nach Fächergruppen und Beschäftigungsverhältnis an der Hochschule der Promotion**

Fächergruppe	Aktive Promovierende insgesamt			Männliche Promovierende			Weibliche Promovierende		
	ohne Beschäftigungsverhältnis	mit Beschäftigungsverhältnis	zusammen	ohne Beschäftigungsverhältnis	mit Beschäftigungsverhältnis	zusammen	ohne Beschäftigungsverhältnis	mit Beschäftigungsverhältnis	zusammen
<b>Insgesamt</b>									
Geistes- und Kunstwissenschaften <sup>1)</sup> .....	2 849	771	3 620	1 270	304	1 574	1 579	467	2 046
Humanmedizin/Gesundheitswissenschaften .....	6 657	1 403	8 060	2 510	548	3 058	4 147	855	5 002
MINT <sup>1)</sup> .....	5 753	7 067	12 820	3 893	4 909	8 802	1 860	2 158	4 018
Rechts-, Wirtschafts- und Sozialwissenschaften .....	2 806	1 635	4 441	1 473	828	2 301	1 333	807	2 140
Sonstige <sup>1)</sup> .....	482	545	1 027	179	203	382	303	342	645
<b>Zusammen</b> .....	<b>18 547</b>	<b>11 421</b>	<b>29 968</b>	<b>9 325</b>	<b>6 792</b>	<b>16 117</b>	<b>9 222</b>	<b>4 629</b>	<b>13 851</b>
<b>Deutsche Promovierende</b>									
Geistes- und Kunstwissenschaften <sup>1)</sup> .....	2 050	640	2 690	891	257	1 148	1 159	383	1 542
Humanmedizin/Gesundheitswissenschaften .....	5 354	1 101	6 455	1 979	443	2 422	3 375	658	4 033
MINT <sup>1)</sup> .....	3 844	5 520	9 364	2 744	3 964	6 708	1 100	1 556	2 656
Rechts-, Wirtschafts- und Sozialwissenschaften .....	2 294	1 487	3 781	1 233	765	1 998	1 061	722	1 783
Sonstige <sup>1)</sup> .....	362	452	814	129	156	285	233	296	529
<b>Zusammen</b> .....	<b>13 904</b>	<b>9 200</b>	<b>23 104</b>	<b>6 976</b>	<b>5 585</b>	<b>12 561</b>	<b>6 928</b>	<b>3 615</b>	<b>10 543</b>
<b>Ausländische Promovierende</b>									
Geistes- und Kunstwissenschaften <sup>1)</sup> .....	799	131	930	379	47	426	420	84	504
Humanmedizin/Gesundheitswissenschaften .....	1 303	302	1 605	531	105	636	772	197	969
MINT <sup>1)</sup> .....	1 909	1 547	3 456	1 149	945	2 094	760	602	1 362
Rechts-, Wirtschafts- und Sozialwissenschaften .....	512	148	660	240	63	303	272	85	357
Sonstige <sup>1)</sup> .....	120	93	213	50	47	97	70	46	116
<b>Zusammen</b> .....	<b>4 643</b>	<b>2 221</b>	<b>6 864</b>	<b>2 349</b>	<b>1 207</b>	<b>3 556</b>	<b>2 294</b>	<b>1 014</b>	<b>3 308</b>

<sup>1)</sup> Zusammenfassung von Fächergruppen siehe Erläuterung in den Vorbemerkungen.

Tabelle 6a. Aktive Promovierende 2020 nach Hochschularten, Hochschulen, Immatrikulationsstatus und Art der Dissertation

Hochschulart Hochschule	Insgesamt			davon					
				nicht immatrikuliert			immatrikuliert		
	insgesamt	Mono- grafie	kumulative Dissertation	zusam- men	Mono- grafie	kumulative Dissertation	zusam- men	Mono- grafie	kumulative Dissertation
<b>Universitäten zusammen .....</b>	<b>29 730</b>	<b>25 181</b>	<b>4 549</b>	<b>16 019</b>	<b>13 906</b>	<b>2 113</b>	<b>13 711</b>	<b>11 275</b>	<b>2 436</b>
davon									
U Augsburg .....	959	847	112	479	440	39	480	407	73
U Bamberg .....	460	384	76	189	154	35	271	230	41
U Bayreuth .....	1 390	985	405	982	728	254	408	257	151
Kath. U Eichstätt-Ingolstadt .....	384	337	47	230	211	19	154	126	28
U Erlangen-Nürnberg .....	4 671	3 752	919	3 014	2 512	502	1 657	1 240	417
U München .....	8 438	6 228	2 210	4 192	3 241	951	4 246	2 987	1 259
TU München .....	7 334	7 165	169	3 833	3 776	57	3 501	3 389	112
U der Bundeswehr München .....	414	414	–	406	406	–	8	8	–
U Passau .....	483	386	97	324	274	50	159	112	47
U Regensburg .....	2 376	1 983	393	1 278	1 084	194	1 098	899	199
U Würzburg .....	2 821	2 700	121	1 092	1 080	12	1 729	1 620	109
<b>Theologische Hochschulen und Kunst- hochschulen zusammen .....</b>	<b>238</b>	<b>238</b>	<b>–</b>	<b>136</b>	<b>136</b>	<b>–</b>	<b>102</b>	<b>102</b>	<b>–</b>
<b>Insgesamt .....</b>	<b>29 968</b>	<b>25 419</b>	<b>4 549</b>	<b>16 155</b>	<b>14 042</b>	<b>2 113</b>	<b>13 813</b>	<b>11 377</b>	<b>2 436</b>

**Tabelle 6b. Aktive Promovierende 2020 nach Fächergruppen, Immatrikulationsstatus und Art der Dissertation**

Fächergruppe	Insgesamt			davon					
				nicht immatrikuliert			immatrikuliert		
	insgesamt	Mono- grafie	kumulative Dissertation	zusam- men	Mono- grafie	kumulative Dissertation	zusam- men	Mono- grafie	kumulative Dissertation
<b>Insgesamt .....</b>	<b>29 968</b>	<b>25 419</b>	<b>4 549</b>	<b>16 155</b>	<b>14 042</b>	<b>2 113</b>	<b>13 813</b>	<b>11 377</b>	<b>2 436</b>
Geistes- und Kunstwissenschaften <sup>1)</sup> .....	3 620	3 550	70	2 051	2 026	25	1 569	1 524	45
Humanmedizin/Gesundheitswissenschaften .....	8 060	6 522	1 538	4 017	3 285	732	4 043	3 237	806
MINT <sup>1)</sup> .....	12 820	11 116	1 704	6 813	6 060	753	6 007	5 056	951
Rechts-, Wirtschafts- und Sozialwissenschaften .....	4 441	3 460	981	2 648	2 198	450	1 793	1 262	531
Sonstige <sup>1)</sup> .....	1 027	771	256	626	473	153	401	298	103

<sup>1)</sup> Zusammenfassung von Fächergruppen siehe Erläuterung in den Vorbemerkungen.

**Tabelle 7a. Deutsche und ausländische, aktive Promovierende 2020 nach Hochschularten, Hochschulen und Teilnahme an strukturierten Promotionsprogrammen**

Hochschulart Hochschule	Insgesamt			Deutsche			Ausländer		
	insgesamt	Teilnahme an strukt. Promotionsprogramm	keine Teilnahme an strukt. Promotionsprogramm	zusammen	Teilnahme an strukt. Promotionsprogramm	keine Teilnahme an strukt. Promotionsprogramm	zusammen	Teilnahme an strukt. Promotionsprogramm	keine Teilnahme an strukt. Promotionsprogramm
<b>Universitäten zusammen .....</b>	<b>29 730</b>	<b>14 085</b>	<b>15 645</b>	<b>22 910</b>	<b>10 140</b>	<b>12 770</b>	<b>6 820</b>	<b>3 945</b>	<b>2 875</b>
davon									
U Augsburg .....	959	78	881	808	48	760	151	30	121
U Bamberg .....	460	37	423	389	30	359	71	7	64
U Bayreuth .....	1 390	353	1 037	1 118	217	901	272	136	136
Kath. U Eichstätt-Ingolstadt .....	384	271	113	307	221	86	77	50	27
U Erlangen-Nürnberg .....	4 671	1 087	3 584	3 695	831	2 864	976	256	720
U München .....	8 438	2 483	5 955	6 113	1 509	4 604	2 325	974	1 351
TU München .....	7 334	7 334	–	5 311	5 311	–	2 023	2 023	–
U der Bundeswehr München .....	414	–	414	345	–	345	69	–	69
U Passau .....	483	24	459	411	21	390	72	3	69
U Regensburg .....	2 376	431	1 945	2 083	353	1 730	293	78	215
U Würzburg .....	2 821	1 987	834	2 330	1 599	731	491	388	103
<b>Theologische Hochschulen und Kunsthochschulen zusammen .....</b>	<b>238</b>	<b>29</b>	<b>209</b>	<b>194</b>	<b>20</b>	<b>174</b>	<b>44</b>	<b>9</b>	<b>35</b>
<b>Insgesamt .....</b>	<b>29 968</b>	<b>14 114</b>	<b>15 854</b>	<b>23 104</b>	<b>10 160</b>	<b>12 944</b>	<b>6 864</b>	<b>3 954</b>	<b>2 910</b>



**Tabelle 7b. Deutsche und ausländische, aktive Promovierende 2020 nach Fächergruppen und Teilnahme an strukturierten Promotionsprogrammen**

Fächergruppe	Insgesamt			Deutsche			Ausländer		
	insgesamt	Teilnahme an strukt. Promotionsprogramm	keine Teilnahme an strukt. Promotionsprogramm	zusammen	Teilnahme an strukt. Promotionsprogramm	keine Teilnahme an strukt. Promotionsprogramm	zusammen	Teilnahme an strukt. Promotionsprogramm	keine Teilnahme an strukt. Promotionsprogramm
<b>Insgesamt .....</b>	<b>29 968</b>	<b>14 114</b>	<b>15 854</b>	<b>23 104</b>	<b>10 160</b>	<b>12 944</b>	<b>6 864</b>	<b>3 954</b>	<b>2 910</b>
Geistes- und Kunstwissenschaften <sup>1)</sup> .....	3 620	735	2 885	2 690	477	2 213	930	258	672
Humanmedizin/Gesundheitswissenschaften .....	8 060	3 915	4 145	6 455	2 904	3 551	1 605	1 011	594
MINT <sup>1)</sup> .....	12 820	7 319	5 501	9 364	5 024	4 340	3 456	2 295	1 161
Rechts-, Wirtschafts- und Sozialwissenschaften .....	4 441	1 582	2 859	3 781	1 350	2 431	660	232	428
Sonstige <sup>1)</sup> .....	1 027	563	464	814	405	409	213	158	55

<sup>1)</sup> Zusammenfassung von Fächergruppen siehe Erläuterung in den Vorbemerkungen.

**Tabelle 8a. Aktive Promovierende 2020 nach Hochschularten, Hochschulen, Geschlecht und der Dauer vom promotionsberechtigendem Abschluss bis zum Promotionsbeginn**

Hochschulart Hochschule Geschlecht		Zur Promotion berechtigender Abschluss		Dauer vom promotionsberechtigendem Abschluss bis zum Promotionsbeginn ...											
		vor Promotionsbeginn abgelegt	noch nicht abgelegt	unter 1 Jahr	1 Jahr	2 Jahre	3 Jahre	4 Jahre	5 Jahre	6 Jahre	7 Jahre	8 Jahre	9 Jahre	10 bis 19 Jahre	20 Jahre und mehr
<b>Universitäten zusammen</b>	<b>i</b>	<b>1 098</b>	<b>3 144</b>	<b>7 321</b>	<b>8 075</b>	<b>3 142</b>	<b>2 040</b>	<b>1 269</b>	<b>863</b>	<b>662</b>	<b>427</b>	<b>315</b>	<b>230</b>	<b>886</b>	<b>258</b>
	<b>m</b>	<b>429</b>	<b>1 132</b>	<b>4 111</b>	<b>4 678</b>	<b>1 751</b>	<b>1 123</b>	<b>710</b>	<b>480</b>	<b>383</b>	<b>242</b>	<b>156</b>	<b>130</b>	<b>485</b>	<b>144</b>
	<b>w</b>	<b>669</b>	<b>2 012</b>	<b>3 210</b>	<b>3 397</b>	<b>1 391</b>	<b>917</b>	<b>559</b>	<b>383</b>	<b>279</b>	<b>185</b>	<b>159</b>	<b>100</b>	<b>401</b>	<b>114</b>
davon															
U Augsburg	i	–	–	275	316	104	77	44	24	28	14	14	5	49	9
	m	–	–	161	191	58	42	31	15	14	6	6	5	25	6
	w	–	–	114	125	46	35	13	9	14	8	8	–	24	3
U Bamberg	i	–	–	45	86	68	51	44	38	29	18	12	12	45	12
	m	–	–	23	47	30	22	23	14	14	9	6	3	25	6
	w	–	–	22	39	38	29	21	24	15	9	6	9	20	6
U Bayreuth	i	8	–	363	461	203	116	75	48	38	20	11	7	29	11
	m	5	–	222	295	129	73	42	26	28	8	2	4	17	7
	w	3	–	141	166	74	43	33	22	10	12	9	3	12	4
Kath. U Eichstätt-Ingolstadt	i	–	28	17	43	26	25	23	28	35	25	20	24	71	19
	m	–	14	9	22	10	13	10	11	19	14	10	11	39	10
	w	–	14	8	21	16	12	13	17	16	11	10	13	32	9
U Erlangen-Nürnberg	i	1	1	1 194	1 504	561	383	286	199	125	81	59	47	175	55
	m	–	1	714	869	324	217	163	125	81	50	35	30	100	30
	w	1	–	480	635	237	166	123	74	44	31	24	17	75	25
U München	i	425	1 408	2 397	1 795	784	483	243	176	154	104	91	57	238	83
	m	172	513	1 095	791	346	199	103	79	64	47	42	26	114	44
	w	253	895	1 302	1 004	438	284	140	97	90	57	49	31	124	39
TU München	i	375	896	1 619	2 335	784	474	292	170	114	72	48	41	98	16
	m	129	311	1 086	1 587	511	322	192	104	77	43	29	26	58	9
	w	246	585	533	748	273	152	100	66	37	29	19	15	40	7
U der Bundeswehr München	i	–	–	26	88	68	51	41	32	39	23	11	5	22	8
	m	–	–	21	72	45	35	33	29	34	19	8	5	20	8
	w	–	–	5	16	23	16	8	3	5	4	3	–	2	–
U Passau	i	3	–	103	119	64	48	30	23	20	13	9	6	30	15
	m	3	–	48	68	36	29	17	15	9	6	2	3	15	7
	w	–	–	55	51	28	19	13	8	11	7	7	3	15	8
U Regensburg	i	175	713	396	489	184	129	89	46	31	21	14	7	63	19
	m	62	247	235	255	101	65	40	21	18	14	7	3	32	10
	w	113	466	161	234	83	64	49	25	13	7	7	4	31	9
U Würzburg	i	111	98	886	839	296	203	102	79	49	36	26	19	66	11
	m	58	46	497	481	161	106	56	41	25	26	9	14	40	9
	w	53	52	389	358	135	97	46	38	24	10	17	5	26	2
<b>Theologische Hochschulen und Kunsthochschulen zusammen</b>	<b>i</b>	<b>–</b>	<b>1</b>	<b>80</b>	<b>41</b>	<b>25</b>	<b>13</b>	<b>5</b>	<b>8</b>	<b>7</b>	<b>7</b>	<b>2</b>	<b>5</b>	<b>26</b>	<b>18</b>
	<b>m</b>	<b>–</b>	<b>1</b>	<b>56</b>	<b>29</b>	<b>15</b>	<b>11</b>	<b>4</b>	<b>7</b>	<b>4</b>	<b>3</b>	<b>2</b>	<b>3</b>	<b>14</b>	<b>14</b>
	<b>w</b>	<b>–</b>	<b>–</b>	<b>24</b>	<b>12</b>	<b>10</b>	<b>2</b>	<b>1</b>	<b>1</b>	<b>3</b>	<b>4</b>	<b>–</b>	<b>2</b>	<b>12</b>	<b>4</b>
<b>Insgesamt</b>	<b>i</b>	<b>1 098</b>	<b>3 145</b>	<b>7 401</b>	<b>8 116</b>	<b>3 167</b>	<b>2 053</b>	<b>1 274</b>	<b>871</b>	<b>669</b>	<b>434</b>	<b>317</b>	<b>235</b>	<b>912</b>	<b>276</b>
	<b>m</b>	<b>429</b>	<b>1 133</b>	<b>4 167</b>	<b>4 707</b>	<b>1 766</b>	<b>1 134</b>	<b>714</b>	<b>487</b>	<b>387</b>	<b>245</b>	<b>158</b>	<b>133</b>	<b>499</b>	<b>158</b>
	<b>w</b>	<b>669</b>	<b>2 012</b>	<b>3 234</b>	<b>3 409</b>	<b>1 401</b>	<b>919</b>	<b>560</b>	<b>384</b>	<b>282</b>	<b>189</b>	<b>159</b>	<b>102</b>	<b>413</b>	<b>118</b>

**Tabelle 8b. Aktive Promovierende 2020 nach Fächergruppen, Geschlecht und der Dauer vom promotionsberechtigendem Abschluss bis zum Promotionsbeginn**

Fächergruppe Geschlecht	Zur Promotion berechtigender Abschluss		Dauer vom promotionsberechtigendem Abschluss bis zum Promotionsbeginn ...												
	vor Promotionsbeginn abgelegt	noch nicht abgelegt	unter 1 Jahr	1 Jahr	2 Jahre	3 Jahre	4 Jahre	5 Jahre	6 Jahre	7 Jahre	8 Jahre	9 Jahre	10 bis 19 Jahre	20 Jahre und mehr	
Geistes- und Kunstwissenschaften <sup>1)</sup>	i	17	6	1 023	891	444	278	178	148	113	70	55	55	232	110
	m	7	5	448	371	180	117	76	60	52	30	28	24	113	63
	w	10	1	575	520	264	161	102	88	61	40	27	31	119	47
Humanmedizin, Gesundheitswissenschaften	i	984	3 116	969	1 204	517	334	200	169	112	87	62	45	205	56
	m	366	1 118	365	434	200	139	90	71	47	42	22	28	111	25
	w	618	1 998	604	770	317	195	110	98	65	45	40	17	94	31
MINT <sup>1)</sup>	i	47	1	4 050	4 703	1 489	858	546	337	258	147	98	71	178	37
	m	34	–	2 730	3 229	1 025	593	376	245	190	111	66	51	125	27
	w	13	1	1 320	1 474	464	265	170	92	68	36	32	20	53	10
Rechts-, Wirtschafts- und Sozialwissenschaften	i	46	22	967	1 033	609	506	313	193	155	116	93	55	266	67
	m	21	10	504	559	320	252	153	100	84	60	39	27	134	38
	w	25	12	463	474	289	254	160	93	71	56	54	28	132	29
Sonstige <sup>1)</sup>	i	4	–	392	285	108	77	37	24	31	14	9	9	31	6
	m	1	–	120	114	41	33	19	11	14	2	3	3	16	5
	w	3	–	272	171	67	44	18	13	17	12	6	6	15	1
<b>Insgesamt</b>	<b>i</b>	<b>1 098</b>	<b>3 145</b>	<b>7 401</b>	<b>8 116</b>	<b>3 167</b>	<b>2 053</b>	<b>1 274</b>	<b>871</b>	<b>669</b>	<b>434</b>	<b>317</b>	<b>235</b>	<b>912</b>	<b>276</b>
	<b>m</b>	<b>429</b>	<b>1 133</b>	<b>4 167</b>	<b>4 707</b>	<b>1 766</b>	<b>1 134</b>	<b>714</b>	<b>487</b>	<b>387</b>	<b>245</b>	<b>158</b>	<b>133</b>	<b>499</b>	<b>158</b>
	<b>w</b>	<b>669</b>	<b>2 012</b>	<b>3 234</b>	<b>3 409</b>	<b>1 401</b>	<b>919</b>	<b>560</b>	<b>384</b>	<b>282</b>	<b>189</b>	<b>159</b>	<b>102</b>	<b>413</b>	<b>118</b>

<sup>1)</sup> Zusammenfassung von Fächergruppen siehe Erläuterung in den Vorbemerkungen.

**Tabelle 9a. Aktive Promovierende 2020 nach Hochschularten, Art und Ort des Erwerbs der ersten Hochschulzugangsberechtigung (HZB)**

Art der HZB	Bundesland der HZB																Unbe- kannt	Erwerb der HZB im Ausland
	BW <sup>1)</sup>	BY <sup>2)</sup>	BE <sup>3)</sup>	BB <sup>4)</sup>	HB <sup>5)</sup>	HH <sup>6)</sup>	HE <sup>7)</sup>	MV <sup>8)</sup>	NI <sup>9)</sup>	NW <sup>10)</sup>	RP <sup>11)</sup>	SL <sup>12)</sup>	SN <sup>13)</sup>	ST <sup>14)</sup>	SH <sup>15)</sup>	TH <sup>16)</sup>		
<b>Insgesamt</b>																		
allgemeine Hoch- schulreife (aHR) .....	2 641	13 512	274	126	59	159	875	79	711	1 591	508	116	289	115	221	233	246	6 056
fachgebundene Hoch- schulreife (fgHR) .....	20	410	3	1	–	2	2	1	5	8	4	1	4	1	1	1	–	903
Fachhochschulreife (FHR) ...	66	499	8	1	–	5	24	–	13	37	10	4	8	1	5	4	–	105
<b>Insgesamt .....</b>	<b>2 727</b>	<b>14 421</b>	<b>285</b>	<b>128</b>	<b>59</b>	<b>166</b>	<b>901</b>	<b>80</b>	<b>729</b>	<b>1 636</b>	<b>522</b>	<b>121</b>	<b>301</b>	<b>117</b>	<b>227</b>	<b>238</b>	<b>246</b>	<b>7 064</b>
<b>Universitäten</b>																		
allgemeine Hoch- schulreife (aHR) .....	2 624	13 400	274	124	59	159	866	79	708	1 571	504	116	288	114	219	233	246	6 011
fachgebundene Hoch- schulreife (fgHR) .....	19	408	3	1	–	2	2	1	5	8	4	1	3	1	1	1	–	903
Fachhochschulreife (FHR) .....	66	486	8	1	–	5	23	–	12	36	9	4	8	1	5	4	–	104
<b>Theologische Hochschulen und Kunsthochschulen</b>																		
allgemeine Hoch- schulreife (aHR) .....	17	112	–	2	–	–	9	–	3	20	4	–	1	1	2	–	–	45
fachgebundene Hoch- schulreife (fgHR) .....	1	2	–	–	–	–	–	–	–	–	–	–	1	–	–	–	–	–
Fachhochschulreife (FHR) .....	–	13	–	–	–	–	1	–	1	1	1	–	–	–	–	–	–	1

<sup>1)</sup> Abkürzungen der Bundesländer siehe Erläuterung in den Vorbemerkungen.

Tabelle 9b. Aktive Promovierende 2020 nach Fächergruppen, Art und Ort des Erwerbs der ersten Hochschulzugangsberechtigung (HZB)

Art der HZB	Bundesland der HZB																Unbe- kannt	Erwerb der HZB im Ausland
	BW <sup>1)</sup>	BY <sup>1)</sup>	BE <sup>1)</sup>	BB <sup>1)</sup>	HB <sup>1)</sup>	HH <sup>1)</sup>	HE <sup>1)</sup>	MV <sup>1)</sup>	NI <sup>1)</sup>	NW <sup>1)</sup>	RP <sup>1)</sup>	SL <sup>1)</sup>	SN <sup>1)</sup>	ST <sup>1)</sup>	SH <sup>1)</sup>	TH <sup>1)</sup>		
<b>Insgesamt</b>																		
allgemeine Hoch- schulreife (aHR) .....	2 641	13 512	274	126	59	159	875	79	711	1 591	508	116	289	115	221	233	246	6 056
fachgebundene Hoch- schulreife (fgHR) .....	20	410	3	1	-	2	2	1	5	8	4	1	4	1	1	1	-	903
Fachhochschulreife (FHR) ..	66	499	8	1	-	5	24	-	13	37	10	4	8	1	5	4	-	105
<b>Geistes- und Kunstwissenschaften<sup>2)</sup></b>																		
allgemeine Hoch- schulreife (aHR) .....	241	1 693	41	13	6	19	105	5	84	201	50	10	31	14	20	22	12	767
fachgebundene Hoch- schulreife (fgHR) .....	2	24	-	-	-	1	1	-	-	-	-	-	1	-	-	-	-	184
Fachhochschulreife (FHR) .....	2	46	2	-	-	2	3	-	1	2	2	1	-	1	-	-	-	11
<b>Humanmedizin, Gesundheitswissenschaften</b>																		
allgemeine Hoch- schulreife (aHR) .....	790	3 778	99	36	26	62	236	22	199	484	148	43	83	35	68	59	56	1 407
fachgebundene Hoch- schulreife (fgHR) .....	3	81	1	1	-	1	1	1	1	-	1	-	1	1	-	1	-	262
Fachhochschulreife (FHR) .....	11	32	-	-	-	1	1	-	1	7	-	-	1	-	1	-	-	18
<b>MINT<sup>2)</sup></b>																		
allgemeine Hoch- schulreife (aHR) .....	991	5 628	80	42	15	44	308	31	262	532	185	41	112	35	83	114	140	3 079
fachgebundene Hoch- schulreife (fgHR) .....	9	231	1	-	-	-	-	-	4	7	2	1	1	-	-	-	-	353
Fachhochschulreife (FHR) .....	42	328	4	-	-	2	15	-	7	19	3	1	5	-	3	3	-	57
<b>Rechts-, Wirtschafts- und Sozialwissenschaften</b>																		
allgemeine Hoch- schulreife (aHR) .....	508	2 007	41	24	9	29	187	18	142	304	96	15	56	23	39	28	25	597
fachgebundene Hoch- schulreife (fgHR) .....	5	66	-	-	-	-	-	-	-	1	-	-	1	-	1	-	-	90
Fachhochschulreife (FHR) .....	8	78	2	1	-	-	4	-	4	7	3	2	2	-	1	1	-	16
<b>Sonstige<sup>2)</sup></b>																		
allgemeine Hoch- schulreife (aHR) .....	111	406	13	11	3	5	39	3	24	70	29	7	7	8	11	10	13	206
fachgebundene Hoch- schulreife (fgHR) .....	1	8	1	-	-	-	-	-	-	-	1	-	-	-	-	-	-	14
Fachhochschulreife (FHR) .....	3	15	-	-	-	-	1	-	-	2	2	-	-	-	-	-	-	3

1) Abkürzungen der Bundesländer siehe Erläuterung in den Vorbemerkungen. - <sup>2)</sup> Zusammenfassung von Fächergruppen siehe Erläuterung in den Vorbemerkungen.

Aktuelle  
Veröffentlichungen  
unter  
[q.bayern.de/produkte](http://q.bayern.de/produkte)



## Statistisches Jahrbuch für Bayern 2020

Das Statistische Jahrbuch für Bayern ist das Standardwerk der amtlichen Statistik in Bayern seit 1894. Umfassend und informativ bietet es jährlich die aktuellsten Statistikdaten über Land, Leben, Leute, Politik, Wissenschaft und Wirtschaft in Bayern an.

Auf über 600 Seiten enthält es die wichtigsten Ergebnisse aller amtlichen Statistiken – in Form von Tabellen, Graphiken oder Karten – zum Teil mit langjährigen Vergleichsdaten und Zeitreihen. Ebenso werden ausgewählte wichtige Strukturdaten für Regierungsbezirke, kreisfreie Städte und Landkreise sowie Regionen Bayerns, aber auch für alle Bundesländer und die EU-Mitgliedstaaten dargestellt. Daten aus Statistiken anderer Dienststellen und Organisationen vervollständigen das Angebot.

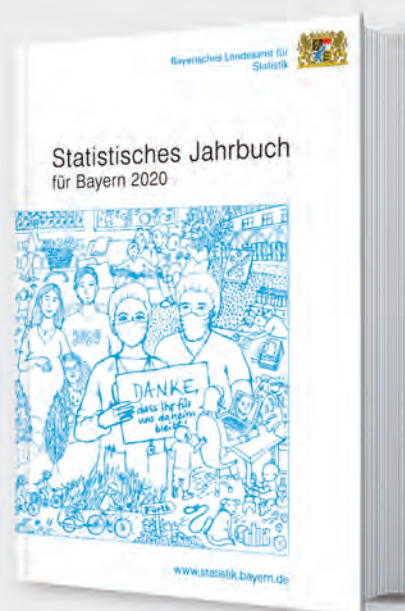

### Preise

Buch 39,00 € | DVD (PDF) 12,00 € | Buch+DVD 46,00 € | Datei (PDF) 12,00 €



## Bayern Daten 2020

Die Bayern Daten sind ein kleiner Auszug aus dem Statistischen Jahrbuch. Auf ca. 30 Seiten sind die wichtigsten bayerischen Strukturdaten aus Wirtschaft, Gesellschaft und Politik in Tabellen und Grafiken dargestellt.

### Preise

Heft 0,55 € | Datei kostenlos

**Bayerisches Landesamt für Statistik – Vertrieb**, Nürnberger Straße 95, 90762 Fürth  
Telefon 0911 98208-6311 | Telefax 0911 98208-6638 | [vertrieb@statistik.bayern.de](mailto:vertrieb@statistik.bayern.de)