Freistaat Bayern
Regierungsbezirk Oberpfalz
Kommunale Verwaltungsgrenzen
Stand: 1. Juli 2015

Bayerisches Landesamt für Statistik

Regierungsbezirksgrenzen

Grenzen der Landkreise und Kreisfreien Städte

Grenzen der Gemeinden und Gemeindefreien Gebiete

REGENSBURG Sitz der Regierung

Weiden i.d.OPf. Kreisfreie Stadt

Schwandorf Sitz des Landratsamtes

Kastl Gemeinde

Wiesau Verwaltungsgemeinschaft Zugehörigkeit zur Verw.-Gem. Name und Sitz der Verw.-Gem.

Gemeindefreie Gebiete

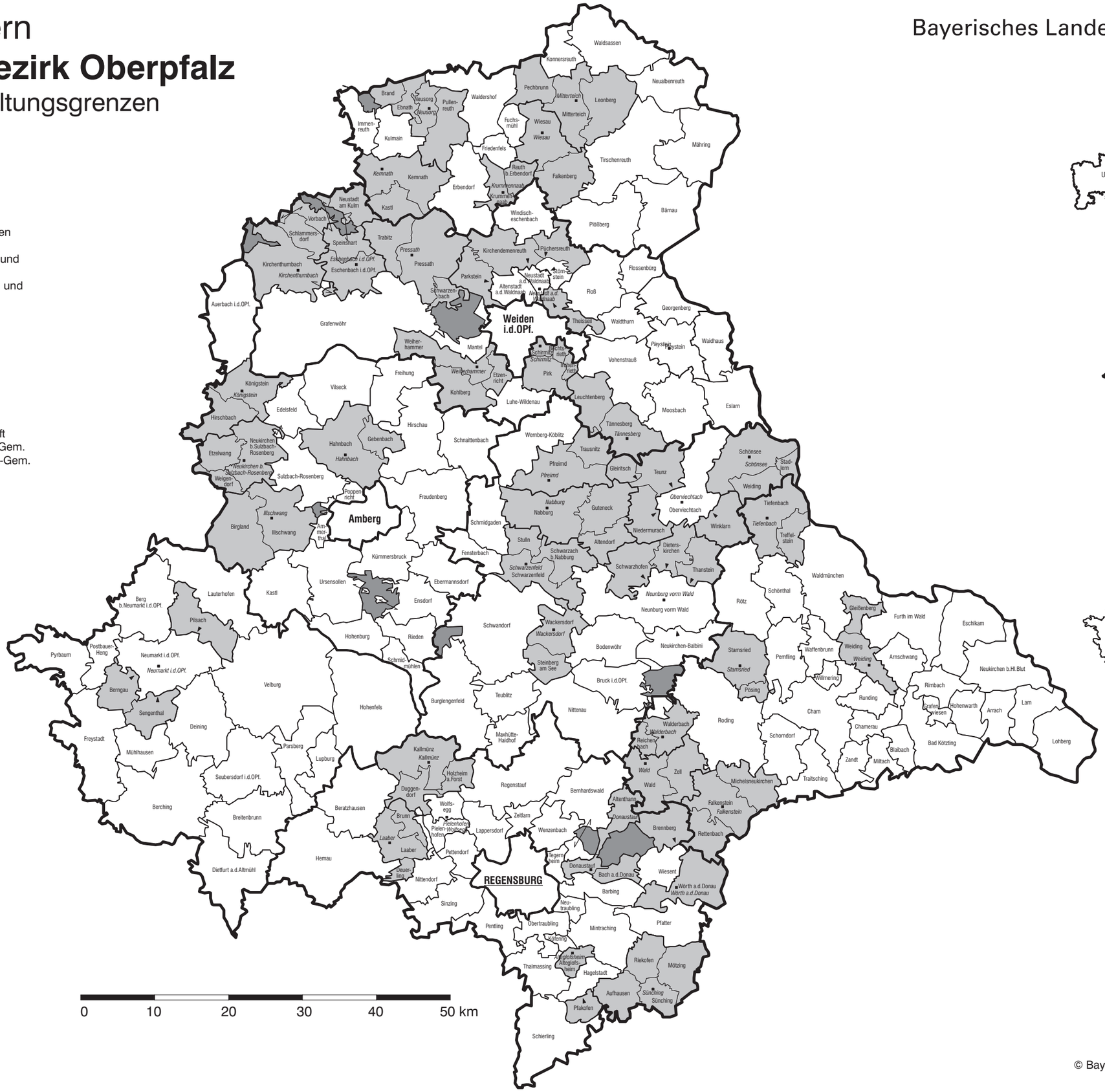

Bayern

Oberpfalz

© Bayerisches Landesamt für Statistik, München 2016